Ecrit par le 25 novembre 2026

Covid-19 : un webinaire avec le médiateur national interentreprises

En ces temps de coronavirus, la Confédération des petites et moyennes entreprises (CPME) Sud organise un 'webinar' (ndlr : terme désignant une réunion collective retransmise en direct sur internet) sur les difficultés de paiement que peuvent rencontrer les entreprises avec certains de leurs clients ou fournisseurs. Pour ce nouveau rendez-vous en ligne, le président de la CPME Sud Alain Gargani accueillera Pierre Pelouzet, médiateur national des relations interentreprises, qui répondra en direct aux questions que se posent les TPE et PME.

Jeudi 23 avril à 10h30. Inscription obligatoire: ICI

Le lien pour participer au webinar sera transmis le 23/04 matin après inscription

CPME 84 :

Email : contact@cpme84.org
Web : www.cpme84.com

Les Petites Affiches de Vaucluse depuis 1839

Ecrit par le 25 novembre 2026

CPME Sud : connaître les dispositifs mis en place par l'Etat

La Confédération des petites et moyennes entreprises Sud organise un 'webinar' (ndlr : terme désignant une réunion collective retransmise en direct sur internet) sur les différents dispositifs mis en place par l'Etat pour les entreprises dans le cadre de la crise provoquée par le Covid-19. Une rencontre animée par Alain Gargani, président de la CPME Sud, et Isabelle Pantebre, secrétaire générale des Affaires régionales auprès de la Préfecture, qui reviendront sur les dispositifs existants, les conditions d'éligibilité et la façon de les mettre en œuvre pour son entreprise.

Jeudi 16 avril à 15h. Inscription obligatoire ICI

Le lien pour participer au webinar sera transmis le 16/04 matin après inscription

La CPME reste au contact des entrepreneurs

Les Petites Affiches de Vaucluse depuis 1839

Ecrit par le 25 novembre 2026



Face à ce contexte inédit lié à la pandémie du coronavirus Covid-19, toute l'équipe de la CPME (Confédération des petites et moyennes entreprises) de Vaucluse reste pleinement mobilisée par email via contact@cpme84.org. A noter que le point d'Agefice (ndlr : le fonds d'assurance formation du commerce, de l'industrie et des services) reste aussi opérationnel le matin sur agefice@cpme84.org.

« Sachez que notre organisation départementale communique quotidiennement par email – 1 à 2 envois par jour – auprès de ses adhérents et sur ses réseaux sociaux – plusieurs publications par jour- sur l'ensemble des mesures et évolutions liées à cette crise, » explique la Confédération patronale.

La CPME 84 rappelle que vous pouvez trouver ci-joint :

– Justificatif de déplacement professionnel – ICI

– Attestation de déplacement dérogatoire (à jour) – ICI

– Notes de la Direccte 84 qui précisent la mise en place de l'activité partielle – ICI

– Communiqués de la DDFIP 84 relatifs aux aides aux entreprises – ICI

– Synthèse des mesures destinées aux employeurs pour la protection des salariés – ICI

– Synthèse de la CPME du Projet de loi de finances rectificative 2020 (PLFR) – ICI

– Les documents relatifs aux aides de l'Urssaf – ICI

Les Petites Affiches de Vaucluse depuis 1839

Ecrit par le 25 novembre 2026

CPME Vaucluse : 04 90 14 90 90. contact@cpme84.org. www.cpme84.com

---

GSE lance le bâtiment qui produit 2 fois plus qu'il ne consomme

Les Petites Affiches de Vaucluse depuis 1839

Ecrit par le 25 novembre 2026



Après 14 mois de travaux, le groupe avignonnais GSE vient d'inaugurer 'Cecodia Piper', le premier programme de sa nouvelle génération de bureaux. D'une surface de 1 860 m2, ce projet porté par un investisseur privé comprend 2 immeubles en R+1, d'une superficie de 930 m2 chacun. Il est situé au cœur de la zone d'activités de l'aéroport d'Avignon. Il abrite une société mutualiste soucieuse de son empreinte carbone ainsi qu'une filiale de RTE (Réseau de transport d'électricité). Construction à ossature bois atteignant une performance énergie carbone E3C1, en avance sur la Réglementation environnementale 2020, Cecodia Piper est d'ores et déjà l'un des tout premiers bâtiments en France à avoir obtenu le label E+C-, ainsi que le label 'Bepos Effinergie 2017' délivré par Certivea. Le bâtiment est le 2e en France à être labellisé Bepos Effinergie et le 4e pour la labellisation énergie carbone niveau E3C1.

Les Petites Affiches de Vaucluse depuis 1839

Ecrit par le 25 novembre 2026

■ Associer écologie, économie et performance

Pour GSE, ce lancement préfigure une nouvelle génération de bâtiments tertiaires ambitionnant de garantir confort et bien-être aux utilisateurs, d'assurer aux investisseurs un actif valorisé et pérenne tout en associant écologie, économie et performance environnementale élevée. Issu du concept de bâtiments tertiaires écologiques et économiques, Cecodia lancé en 2009 par GSE (plus de 80 000 m2 déjà réalisés en France), la nouvelle génération baptisée 'Cecodia Bepos 2017', produit deux fois l'énergie qu'il consomme à l'année. Ce niveau est notamment atteint grâce à la mise en place d'une enveloppe thermique particulièrement efficace ainsi qu'une très grande étanchéité. Le tout intégrant des brise-soleil- orientables couplés à des capteurs de luminosité en façade avec une station météorologique en toiture et des capteurs hygrométriques et de température à l'intérieur du bâtiment, régulant les apports solaires et maintenant un confort interne optimal. Les locaux proposent aussi à leurs usagers un outil de contrôle en direct de leur consommation énergétique grâce aux objets connectés intégrés au bâtiment. Pour assister les locataires, GSE a développé sa propre application baptisée 'Energise'. Elle reprend, pour plus de clarté et de compréhension, les codes couleur du bilan énergétique allant des lettres A à G en fonction de l'énergie primaire consommée annuellement par m2.

■ Une offre en avance sur les normes

« L'objectif consiste à proposer au marché de l'immobilier tertiaire des plateaux de bureaux en avance sur les normes et réglementations et en phase avec les grands enjeux de notre temps », explique GSE. Créée en 1976 par Jean-Pierre et Michel Hugues, la société GSE est basée dans le parc d'activités de l'aéroport à Avignon. Reprise en début d'année par le groupe de construction allemand Goldbeck, elle est spécialisée dans la construction de bâtiments logistiques, industriels ou d'activités clef en main. En 2018, GSE qui s'est notamment vu confier le développement de la zone d'activités du Plan à Entraigues-sur-la-Sorgue par la Communauté d'agglomération du Grand Avignon, a réalisé un chiffre d'affaires de 570M€, en hausse de 30%. Outre la France et la Chine, l'entreprise, qui emploie 410 collaborateurs dont 140 à Avignon, est présente dans 7 pays d'Europe.

Les Petites Affiches de Vaucluse depuis 1839

Ecrit par le 25 novembre 2026

« La CPME va gagner ! »



La CPME (Confédération des petites et moyennes entre- prises) de Vaucluse vient de tenir son assemblée générale annuelle. L'occasion de dresser le bilan de l'année écoulée mais surtout d'aborder les futures élections de la CCI (Chambre de commerce et d'industrie) ainsi que l'appel de fédérations professionnelles départementales à une liste patronale d'union lors de ce scrutin consulaire.

La CPME se mobilisera pleinement dans les prochaines élections de la CCI », a immédiatement précisé le président Bernard Vergier lors la dernière assemblée générale annuelle de la CPME (Confédération des petites et moyennes entreprises) de Vaucluse qui vient de réunir plus de 300 participants au Novotel de Sorgues. « Nous nous sommes battus pour que ces nouvelles élections aient lieu, poursuit-il, car il est impératif que la CCI retrouve sa place dans l'intérêt de nos commerçants, de nos TPE et PME. » Rappelant son action à la tête la CCI durant ses 2 ans de présidence, Bernard Vergier estime que « le programme a été respecté, que la représentativité a été assurée et qu'une stratégie foncière a été déployée. »

Ayant dû renoncer à la dernière minute à être présent lors de cette AG en raison du coronavirus et de la réforme des retraites, François Asselin, président de la CPME nationale, a tenu tout de même à envoyer un message vidéo de soutien au président de sa section vauclusienne. « J'apporte mon soutien à la candidature de Bernard dont l'action est remarquable », a-t- il expliqué.

Les Petites Affiches de Vaucluse depuis 1839
Pour toujours en savoir plus, lisez **www.echodumardi.com**, le seul média économique 100% Vaucluse habilité à publier les annonces légales, les appels d'offres et les ventes aux enchères !

Les Petites Affiches de Vaucluse depuis 1839

Ecrit par le 25 novembre 2026

> « la CPME va gagner ! » Alain Gargani, président de la CPME Sud-Provence-Alpes-Côte d'Azur.

Même 'enthousiasme' pour Alain Gargani, président de la CPME Sud-Provence-Alpes-Côte d'Azur pour qui « le Vaucluse est un territoire fort avec un président plein d'énergie ». Evoquant les élections à venir, il insiste : « les entre- preneurs ont besoin d'une CCI managée par des entrepreneurs et pas par l'Etat ». Enfin, rappelant la pugnacité de Bernard Vergier, Alain Gargani l'assure « la CPME va gagner ! ».

« Dans notre département, la CMPE, 1re organisation patronale de Vaucluse (Ndlr : avec plus de 900 adhérents directs), continuera d'accompagner les PME et TPE de notre territoire, autant dans leur développement que dans leur difficultés », conclut Bernard Vergier pour qui sa confédération est « une véritable boîte à outils des entre- preneurs qui aura organisé plus d'un cinquantaine de rendez-vous, conférences et ateliers à thème en 2019 ainsi que le montage de plus de 600 dossiers de formation. »

Impacts de la loi Pacte sur l'entreprise

La Confédération des petites et moyennes entreprises (CPME) de Vaucluse et l'Union financière de France (UFF) organisent un petit- déjeuner ayant pour thème : 'Loi de finances 2020, loi Pacte : quels impacts pour votre entreprise ?'. Comment préparer sa retraite via le PER (Plan épargne retraite) entreprise, quels sont les aménagements de la loi Dutreil en 2020, quels sont les atouts de l'apport-cession à une holding, sont autant de questions qui seront abordées par Didier Testu, ingénieur patrimonial à l'UFF. *Mardi 17 mars. 8h30 à 10h30. Campus de la CCI. Allée des Fenaisons. Avignon. contact@cpme84.org. 04 90 14 90 90. www.cpme84.com*

Quand la CPME fait débat

A l'initiative de la CPME 84, la Confédération vauclusienne a réuni au campus de la CCI (Chambre de commerce et d'industrie) les candidats aux municipales des 12 plus importantes villes du département. Devant un parterre d'une soixantaine de chefs d'entreprise et de décideurs locaux, les adhérents de l'organisation patronale ont ainsi pu interroger les principaux candidats sur les thèmes de la fiscalité locale, du commerce, des marchés publics, de la mobilité, du numérique et du très haut débit ainsi que sur la gestion des déchets. « Tout en restant apolitique, avec cet événement notre objectif est d'interpeller les différents candidats afin qu'ils puissent présenter leur projet ainsi que leurs solutions en matière de développement économique », a expliqué Bernard Vergier, président de la CPME 84

Les Petites Affiches de Vaucluse depuis 1839

Ecrit par le 25 novembre 2026

Hyperconnectivité au travail

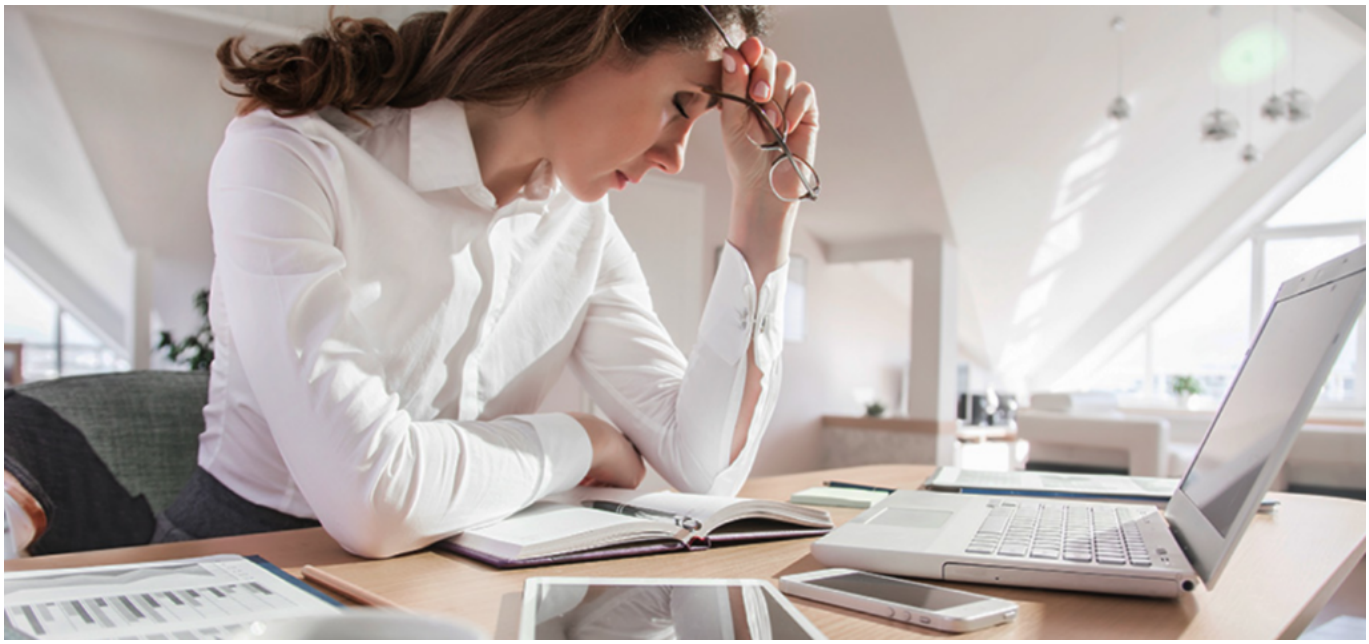

La CPME (Confédération des petites et moyennes entreprises) de Vaucluse organise un petit-déjeuner sur le thème de l'hyperconnectivité au travail.

Jean-Philippe Matz et Erwan Le Lagadec, respectivement psychologue et médecin du travail à l'AIST 84 (Association interentreprises pour la santé au travail du Vaucluse), donneront une définition de ce qu'est une addiction avant de revenir en détail sur les liens existant entre le stress et le numérique, les dérives ainsi que les conséquences psycho-cognitives et comporte- mentales qui en découlent.

Mardi 4 février. 8h30 à 10h30. AIST 84. Centre d'affaires Le Laser. Zone de Fontcouverte. Allée de Vire-Abeille. Le Pontet. 04 90 14 90 90. contact@cpme84.org