Les Petites Affiches de Vaucluse depuis 1839

Ecrit par le 25 novembre 2026

Un café pour faire réseau à Orange



La CPME 84 et le Groupe Chopard unissent leurs forces pour organiser, le 27 février prochain à Orange, un 'Café des Entrepreneurs' dédié aux Très petites et moyennes entreprises, commerçants et indépendants du Vaucluse. Un rendez-vous matinal, limité à 100 participants, pour favoriser les échanges directs et les synergies locales.

C'est dans cet esprit que la CPME 84 (Confédération des petites et moyennes entreprises de Vaucluse) s'associe au Groupe Chopard pour proposer un moment d'échanges au plus près du terrain.

Tisser du lien dans un tissu économique dense

En Vaucluse, le tissu entrepreneurial repose majoritairement sur de petites structures. Plus de 90% des entreprises du département comptent moins de 10 salariés, confirmant le poids décisif des TPE dans l'économie locale. Artisanat, commerce de proximité, services aux entreprises : ces acteurs constituent l'ossature économique des bassins d'Orange, d'Avignon ou de Carpentras.

Se rencontrer sans désorganiser sa journée

Les Petites Affiches de Vaucluse depuis 1839

Ecrit par le 25 novembre 2026

La CPME 84, qui revendique un rôle de représentation, d'accompagnement et de défense des intérêts des entrepreneurs auprès des pouvoirs publics, multiplie ainsi les formats favorisant l'information et la mise en réseau. Le 'Café des Entrepreneurs' s'inscrit dans cette dynamique : un temps court, concentré, pensé pour permettre aux dirigeants de se rencontrer sans désorganiser leur journée de travail.

Un format convivial, mais stratégique
Organisée dans les locaux de la concession Peugeot Orange, appartenant au Groupe Chopard, la rencontre se veut à la fois conviviale et opérationnelle. Autour d'un café, les participants pourront échanger cartes de visite, retours d'expérience et perspectives de collaboration.

Les infos pratiques
Café des Entrepreneurs**.** Vendredi 27 février 2026**.** De 8h30 à 10h30**.** Chez Peugeot Orange Groupe Chopard, rue d'Allemagne à Orange**.** Sur inscription (dans la limite des 100 premières inscriptions) 04 90 14 90 90 contact@cpme84.org. Parking gratuit à proximité – co-voiturage possible.
Mireille Hurlin

Loi de finances 2026 : la CPME 84 décrypte les enjeux pour les chefs d'entreprise



La CPME 84 (Confédération des petites et moyennes entreprise du Vaucluse), en partenariat

Ecrit par le 25 novembre 2026

avec Groupama Méditerranée et le cabinet Fidal, organise mercredi 28 janvier prochain, à Sorgues, un petit-déjeuner thématique consacré aux implications concrètes de la loi de finances 2026 pour les TPE-PME, commerçants et indépendants du Vaucluse.

Face aux nombreuses modifications fiscales introduites par la loi de finances 2026, l'organisation patronale propose aux chefs d'entreprise du département une matinée d'information et d'échanges. Cette rencontre, qui se tiendra mercredi 28 janvier de 8h30 à 10h30 au Novotel Avignon Nord, permettra aux participants de comprendre les conséquences pratiques des nouvelles dispositions fiscales sur la gestion de leur entreprise.

Un trio d'experts mobilisé

L'événement sera animé par Mélanie Tinéna, responsable de secteur commercial PME (Petites et moyennes entreprises) chez Groupama Méditerranée, partenaire historique de la CPME 84, et Yanis Derradji, juriste au cabinet Fidal Avignon. Leur intervention conjuguera expertise juridique et approche pratique pour permettre aux entrepreneurs d'anticiper les changements à venir et d'adapter leur stratégie en conséquence.



Copyright Freepik

Les Petites Affiches de Vaucluse depuis 1839

Ecrit par le 25 novembre 2026

Un rendez-vous devenu incontournable

Ces rencontres thématiques organisées régulièrement par la CPME 84 rencontrent un succès croissant auprès des chefs d'entreprise du département. Elles s'inscrivent dans la mission de l'organisation : accompagner et défendre les intérêts des TPE-PME (Très Petites Entreprises-Petites et Moyennes Entreprises), commerçants et indépendants vauclusiens face aux évolutions réglementaires et économiques. Elles s'appuient sur un réseau particulièrement dynamique, puisque la CPME Vaucluse rassemble 900 adhérents directs et représente plus de 8 000 entreprises du territoire, tout en bénéficiant d'un ancrage national de 15 000 adhérents. Cette forte présence se traduit par une activité soutenue, avec plusieurs centaines de dossiers d'entrepreneurs suivis chaque année, de nombreuses demandes de financement de formations montées pour les dirigeants et un dialogue permanent avec le tissu économique local.

Une animation innovante signée Mur'Mure

Pour dynamiser cette matinée, les organisateurs ont fait appel à Mur'Mure, une entreprise innovante dirigée par Camille et Yanis. Cette jeune société propose un concept unique : un mur interactif et lumineux Made in France, adapté aux événements professionnels en intérieur comme en extérieur. Avec plus de 40 jeux disponibles, des ateliers de prévention des risques routiers, des activités de team building et même 12 disciplines sportives, ce dispositif ludique et fédérateur permettra aux participants de vivre une expérience immersive entre deux séquences d'information. Le mur peut également être personnalisé aux couleurs des partenaires de l'événement, offrant ainsi une animation à la fois originale et professionnelle.

Infos pratiques

Petit-déjeuner CPME loi des finances 2026 le mercredi 28 janvier, de 8h30 à 10h30. Au Novotel Avignon Nord. 135 avenue Louis Pasteur, 84700. Inscription obligatoire par mail à contact@cpme84.org. Contact : CPME 84 Tél. : 04 90 14 90 90 Email : contact@cpme84.org Web : www.cpme84.com.
Calista Contat-Dathey

Les Petites Affiches de Vaucluse depuis 1839

Ecrit par le 25 novembre 2026



Trophées régionaux des entrepreneurs positifs : deux entreprises vauclusiennes distinguées

Les Petites Affiches de Vaucluse depuis 1839

Ecrit par le 25 novembre 2026



Après avoir été distingués lors des Trophées des entrepreneurs positifs de la CPME (Confédération des petites et moyennes entreprises) de Vaucluse, six Vauclusiens ont participé à la grande finale régionale de la CPME Sud et deux ont été récompensés.

En octobre dernier, la CPME 84 annonçait les six lauréats départementaux des Trophées des entrepreneurs positifs parmi les 39 candidats. Ainsi, la persévérance, l'écoresponsabilité, la créativité, le courage, la bienveillance et la solidarité des entrepreneurs vauclusiens avaient été soulignés et récompensés.

Nouveaux succès pour les Trophées des entrepreneurs positifs de la CPME84

Les six lauréats étaient donc en lice pour la finale régionale de la CPME Sud dont la 6e édition s'est tenue le 20 novembre à Cosquer Méditerranée à Marseille. Ces Trophées, qui récompensent l'audace et l'engagement des dirigeants, a réuni 36 finalistes départementaux et en a récompensé huit. À l'instar de l'édition de 2024, deux lauréats sont vauclusiens.

Les Petites Affiches de Vaucluse depuis 1839

Ecrit par le 25 novembre 2026

Deux lauréats vauclusiens

Parmi les huit lauréats de cette nouvelle édition des Trophées régionaux des entrepreneurs positifs, deux sont des entreprises vauclusiennes :

- Le Domaine Saint-Préfert, domaine viticole situé à Châteauneuf-du-Pape
- Maurin, expert en assaisnnissement à Avignon.



Isabel Ferrando, propriétaire du Domaine Saint-Préfert

Les Petites Affiches de Vaucluse depuis 1839

Ecrit par le 25 novembre 2026



Lou Limongi Maurin est la responsable du developpement commercial, marketing et communication de Maurin

©CPME 84

La famille Isabel Ferrando

Premièrement, la famille Isabel Ferrando, qui détient le Domaine Saint-Préfert à Châteauneuf-du-Pape, a obtenu le Prix de la Bienveillance. « Isabel Ferrando incarne l'excellence de Châteauneuf-du-Pape, alliant 18 années de maîtrise des terroirs et des cépages à une vision ambitieuse pour son domaine et son appellation », affirme la CPME Sud. Aujourd'hui, le Domaine privilégie les pratiques biologiques et biodynamiques, guidée par le respect de la nature. L'entreprise avait obtenu le Prix de l'Écoresponsabilité lors des Trophées départementaux des entrepreneurs positifs 2025.

Les Petites Affiches de Vaucluse depuis 1839
Pour toujours en savoir plus, lisez **www.echodumardi.com**, le seul média économique 100% Vaucluse habilité à publier les annonces légales, les appels d'offres et les ventes aux enchères !

Les Petites Affiches de Vaucluse depuis 1839

Ecrit par le 25 novembre 2026

Domaine Saint-Préfert : duo chic et choc pour faire rayonner Châteauneuf-du-Pape

Maurin

De son côté, l'entreprise avignonnaise Maurin a reçu le Prix du Public. Depuis 75 ans, l'entreprise familiale n'a fait qu'évoluer et se développer, non seulement dans le Vaucluse mais aussi au-delà. Aujourd'hui, l'entreprise est dirigée par Magali Maurin, fille des fondateurs, qui œuvre aux côtés de son mari Didier Limongi et de leur fille Lou Limongi Maurin. L'entreprise avait obtenu le Prix de la Persévérance lors des Trophées départementaux des entrepreneurs positifs 2025.

Depuis 75 ans, Maurin, un déboucheur polyvalent tout-terrain

Les autres lauréats

En plus des deux entreprises vauclusiennes, six autres entrepreneurs de la région ont été distingués :

- SAS Waterbike Verdon, dans les Alpes-de-Haute-Provence, a reçu le Prix de la Créativité
- Coezia, dans les Hautes-Alpes, a reçu le Prix du Courage
- Entre Head, dans les Alpes-Maritimes, a reçu le Prix de la Solidarité
- Cristal Limiñana, dans les Bouches-du-Rhône, a reçu le Prix de la Persévérence
- Plastic et fils, dans le Var, a reçu le Prix de l'Écoresponsabilité
- Géraldine Diving, dans les Bouches-du-Rhône, a reçu le Prix du Jury

Les Petites Affiches de Vaucluse depuis 1839

Ecrit par le 25 novembre 2026



Les lauréats de la 6e édition des Trophées régionaux des entrepreneurs positifs. ©CPME 84

La CPME 84 organise son dîner de fin d'année
Après avoir réuni près de 250 personnes au Factory au Pontet lors des Trophées des entrepreneurs positifs, la CPME 84 réinvesti ce lieu pour son dîner de fin d'année qui se tiendra le jeudi 18 décembre. *Pour s'inscrire, cliquer ici.*

Denis Duchêne, patron des Fines Roches, ne sera pas candidat à Entraigues

Les Petites Affiches de Vaucluse depuis 1839

Ecrit par le 25 novembre 2026



« C’est un choix qui a été très difficile à faire. J’ai longuement pesé le pour et le contre. Au terme de six mois de réflexion, d’interrogation, j’ai pensé que je ne pouvais pas tout faire, être présent partout », confie Denis Duchêne d’une voix grave empreinte d’émotion.

Celui qui avait mené la liste ‘Nouvelle dynamique pour Entraigues’ en 2020 et avait obtenu 36,37% des suffrages face au maire sortant, le communiste Guy Moureau réélu (57,08% des voix) pour un 7e mandat, ne se représentera pas aux Municipales, les 15 et 22 mars prochains.

« Pendant ces cinq années, avec mon équipe, nous avons défendu avec force la voix de celles et ceux qui nous ont fait confiance. Nous avons représenté une opposition constructive, en menant des débats parfois vifs, mais toujours respectueux. Nous avons également dénoncé certaines dépenses inutiles financées par nos impôts », écrit Denis Duchêne dans une lettre ouverte adressée aux Entraiguois.

> « Je ne serai pas candidat aux prochaines élections municipales de 2026. »

Et il en vient au fait, sans détours. « Aujourd’hui, c’est avec beaucoup d’émotion, et une pointe de

Les Petites Affiches de Vaucluse depuis 1839

Ecrit par le 25 novembre 2026

tristesse aussi, que je vous écris. Mais ce n'est pas pour vous parler de projets, d'échéances ou de futurs engagements. C'est pour vous confier une décision profondément réfléchie ; je ne serai pas candidat aux prochaines élections municipales de 2026. »

« Cette décision n'a pas été facile à prendre, croyez-le bien. Elle ne s'est pas prise sur un coup de tête, car je mesure l'honneur d'avoir gagné votre confiance, votre écoute et vos espoirs. Et même dans la défaite, en pleine pandémie, je me suis senti porté par ce lien fort qui nous unit : l'amour d'Entraigues. Depuis ce scrutin, nous n'avons jamais déserté le terrain, nous avons poursuivi notre engagement dans les commissions, les conseils municipaux, avec les associations, les échanges privés et publics, mais la vie, vous le savez, suit des chemins inattendus. »

« En 2020, je me suis lancé dans un nouveau défi professionnel en rachetant l'Hostellerie des Fines Roches à Châteauneuf-du-Pape. En 2025, j'ai poursuivi cette aventure avec l'acquisition de la brasserie La Mule du Pape en m'associant avec deux amis, cela m'amène à gérer plus de 45 salariés au quotidien. Depuis quelques années, un autre engagement occupe aussi une part importante de mes activités, la CPME (Confédération des Petites et Moyennes Entreprises) de Vaucluse dont je suis le 1er Vice-Président. Un poste important pour accompagner les entrepreneurs et les commerçants, pour soutenir le tissu économique local, promouvoir l'emploi de proximité. C'est un autre combat, mais il est, lui aussi, profondément tourné vers l'humain. Ces responsabilités m'obligent à reconnaître qu'il me serait impossible de concilier ces engagements professionnels avec un nouveau mandat municipal avec la rigueur et le dévouement que cela impose. »

> « Entraigues, c'est une partie de moi et de mon histoire. »

Il poursuit « J'ai choisi de vous en parler maintenant avec franchise, je ne veux pas tricher avec vous. C'est avec conviction que j'ai dénoncé le cumul des mandats et les indemnités du maire en place. Malgré le discours de façade et le bien d'Entraigues, cet homme doit cesser de 'commander' cette mairie en 2026, car il est dépassé. Je n'efface rien de mon engagement d'hier, ni de mon amour pour cette commune. Entraigues, c'est une partie de moi et de mon histoire et cela le restera quelles que soient mes nouvelles fonctions. »

Denis Duchêne continue à expliquer sa décision de ne pas se représenter aux municipales. « Je vois tous les enjeux qui s'annoncent pour notre ville, il y a tant à faire encore, je ne peux m'empêcher de regretter de ne pas être parmi ceux qui, demain, auront à y répondre en 1ère ligne. J'adresse aussi un mot à tous ceux qui m'ont accompagné, soutenu, conseillé, parfois critiqué avec justesse : merci. Tout cela fait vivre la démocratie locale, mon engagement pour Entraigues ne s'éteint pas, il prend une autre forme, moins visible, peut-être moins politique officiellement, mais tout aussi sincère. Je resterai un citoyen vigilant, disponible, soucieux de l'avenir de notre territoire. Je resterai à votre écoute et qui sait ? La vie réserve parfois des surprises… »

Les Petites Affiches de Vaucluse depuis 1839

Ecrit par le 25 novembre 2026

Il conclut : « Je mesure la chance que j'ai eue de pouvoir vous représenter, même depuis l'opposition. Je vous ai écrit cette lettre avec sincérité, avec toute ma gratitude, mon respect et mon affection. »

Denis Duchêne, qui a un double engagement professionnel (ce qui est déjà très chronophage puisqu'il emploie 45 salariés) et un 3e patronal à la CPME où des élections auront lieu, précisément en mars prochain, et il pourrait s'y impliquer davantage. Sans parler de sa vie d'homme, de papa d'une jeune lycéenne de 15 ans. Il a aussi « envie de vivre une belle aventure » avec toutes ses facettes, toutes ses responsabilités.

CPME 84 : « Sans entreprises privées, pas de recettes fiscales »



Les Petites Affiches de Vaucluse depuis 1839

Ecrit par le 25 novembre 2026

Appelant à davantage de stabilité et de simplification, la CPME (Confédération des petites et moyennes entreprises) de Vaucluse profite de sa traditionnelle conférence de presse de rentrée pour demander à ce que l'on encourage ceux qui font tourner l'économie. Avec en point de mire, les prochaines élections municipales où la confédération patronal présidée par Bernard Vergier entend bien porter la voix des entrepreneurs vauclusiens dans les principales villes du département.

« Nous traversons une période difficile et incertaine, observe avec inquiétude Bernard Vergier, président de la CPME de Vaucluse. Notre économie est particulièrement en souffrance et paye aujourd'hui les conséquences de plusieurs années de tumulte. L'instabilité politique qui s'installe vient accentuer ces épreuves. »
Pour le président de la première organisation patronale du département et ses 900 adhérents directs, la priorité est de « retrouver rapidement de la stabilité et de la visibilité pour que nos entreprises puissent faire face à l'inquiétude grandissante de nos chefs d'entreprise, à des carnets de commande en baisse, aux investissements suspendus, aux défaillances d'entreprise en hausse ainsi qu'au dérapage incontrôlé des finances publiques. »
Un constat sans appel pour celui qui veut redonner envie aux Français de travailler plus : « il nous faut encore plus de productivité, il est impératif que nous encouragions ceux qui font tourner notre économie. »

Urgence à traiter de nombreux dossiers
Pour cela, la CPME 84 estime que les sujets à traiter sont nombreux : loi de finance prévoyant une fiscalité pour les entreprises stable et compétitive, politique durable d'aide à l'apprentissage, aide à l'embauche incitative pour les entreprises, éclaircissement pérenne du dispositif 'Ma prime renov' pour le secteur du bâtiment, stabilité dans les modalités de la certification Qualiopi (9 versions en 3 ans) dans le cadre de la formation professionnelle, cohérence de la réforme des règlementations thermiques très contraignantes pour les petits propriétaires, amélioration rapide du guichet unique piloté par l'INPI, véritable réforme de l'assurance chômage et une incitation plus forte à la reprise d'activité afin de lutter contre le chômage de complaisance, simplification administrative et fiscale…

Nos décideurs politiques ont donc du pain sur la planche, car pour la Confédération des petites et moyennes entreprises, les dossiers urgents ne manquent pas. « Nos PME sont de véritables moteurs de croissance et d'emploi, ne n'oublions pas », insiste Bernard Vergier.

Petit-déjeuner sur la réforme de la facture électronique
Chaque année, la CPME 84 propose près de 70 rendez-vous à ses adhérents. Dans ce cadre, la Confédération vauclusienne organise un nouveau petit-déjeuner sur le thème : 'La réforme de la facture électronique : une opportunité de compétitivité pour les entreprises'.
Une matinée sur les nouvelles modalités de la facture électronique qui doivent être en mise en place pour septembre 2026 animée par Valérie Schneider, directrice commerciale régionale – SG SMC Avignon, Laure Ousset, responsable du marché des professionnels – SG SMC Avignon, Vanessa Bisson, chef de marché au sein de la direction des marchés – SG et Roxane Guétal, directrice territoriale et expert-comptable chez Rydge Conseil (ex KPMG).

Les Petites Affiches de Vaucluse depuis 1839

Ecrit par le 25 novembre 2026

'La réforme de la facture électronique : une opportunité de compétitivité pour les entreprises'. Jeudi 9 ocotbre. De 8h30 à 10h30. Mercure Avignon-TGV. 2, rue Mère Térésa. Avignon. Inscription et renseignement : 04 90 14 90 90 ou contact@cpme84.org

Les CPME 84 entend faire entendre la voix des entrepreneurs lors des élections

Municipales, présidentielle, législatives, départementales, les élections vont se multiplier à partir de l'année prochaine. Dans cette optique, la CPME de Vaucluse entend plus que jamais porter la voix des entrepreneurs locaux, notamment celles de 8 000 entreprises vauclusiennes qu'elle fédère avec ses branches professionnelles) lors de ces différents scrutins. A commencer par celui des municipales de mars 2026 qui entrainera ensuite la mise en place des conseils communautaires « si importants pour le développement économique local ».

« Indépendamment de leurs sensibilités politiques, nos futurs élus doivent comprendre qu'il est impératif de positionner durablement les entreprises, en particulier nos TPE et PME, qui représentent dans notre département 99% des entreprises, ainsi que l'ensemble de notre économie au cœur des décisions. »

> « Je voudrais qu'Avignon redevienne une vraie locomotive économique. »
>
> *Bernard Vergier, président de la CPME 84*

L'occasion pour Bernard Vergier 'd'égratigner' le bilan de l'actuelle municipalité : « Notre chef-lieu doit retrouver un développement positif et s'attacher aux problématiques structurelles de propreté, de circulation et stationnement, de sécurité et d'attractivité des commerces. Je voudrais qu'Avignon redevienne une vraie locomotive économique afin de tirer tout le Vaucluse qui figure parmi les départements les plus pauvres de France. »

« Il faut nous écouter car nous sommes proches du terrain, poursuit le président de la CPME 84. Ce que nous voulons c'est le bon sens et la raison. Les élus doivent impérativement tenir compte des problématiques en tout genre de nos entrepreneurs sur le terrain. Car sans entreprises privées, pas de recettes fiscales, pas de création de richesses, pas d'investissement, pas de redistribution ni d'aides sociales et enfin pas de financement des infrastructures publiques. »

Habiter à Villeneuve mais voter à Avignon ?

Afin de peser encore davantage sur le prochain scrutin des municipales, la CPME 84 veut inciter les chefs d'entreprise et commerçants locaux à s'inscrire sur les listes électorales de la commune où se trouvent leur entreprise ou leur commerce. « On peut très bien habiter à Villeneuve-lès-Avignon ou Les Angles et voter sur Avignon », explique Bernard Vergier.

« Pour cela, il faut avoir au moins 2 ans d'ancienneté en temps que dirigeant ainsi qu'avoir son commerce installé dans la commune depuis 2 ans », complète Olivier Pieri, secrétaire général de la CPME 84 en s'appuyant sur l'article L11 du code électoral.

Les Petites Affiches de Vaucluse depuis 1839

Ecrit par le 25 novembre 2026

> « La solution c'est la LEO. »

Une allusion directe à la LEO (Liaison Est-Ouest), le contournement par le Sud de l'agglomération avignonnaise pour lequel la CPME de Vaucluse s'est particulièrement mobilisée : « Encore une fois, les tranches 2 et 3 de la Liaison Est-Ouest doivent être une priorité car il y a un vrai problème de pollution sur la rocade et ses habitants. C'est alarmant en termes de santé publique ! Il faut prendre des décisions. Mais vouloir faire passer les transporteurs par Noves ou à Orange comme c'est envisagé par certain, c'est déplacer le problème. Ne tuons pas cette profession. La solution c'est la LEO car en termes d'infrastructures nous avons 50 ans de retard. »
L'occasion pour Bernard Vergier d'appuyer ensuite sur les difficultés de déplacement et de mobilité dans l'agglomération de la cité des papes : « le plan de circulation au sein de la ville d'Avignon doit être revu et des solutions de stationnement efficaces mises en place pour sauver le commerce de proximité. »

Un constat partagé par Marie-Pierre Ghirardini, administratrice de la CPME 84 et directrice de l'Hôtel d'Europe depuis 2013 : « il y a ce problème de circulation. Il y a une vingtaine de restaurants du centre-ville en redressement alors que sur Villeneuve-lès-Avignon et Les Angles il y a plein de petits restaurants qui ont été créés et qui sont remplis. Les gens ne viennent plus car les gens car ils sont angoissés à l'idée d'y venir stationner. Ils ont peur de louper leur rendez-vous. L'intra-muros est vraiment pénalisé. C'est la même chose pour les artisans qui interviennent auprès des professionnels ou des particuliers, ils reçoivent une myriade de PV. »

Nouvelle édition des trophées des entrepreneurs positifs
La CPME 84 organise, en partenariat avec la CPME SUD, la sixième édition des trophées des entrepreneurs positifs. L'évènement se déroulera jeudi 2 octobre prochain à partir de 18h à la Factory Avignon au Pontet. Cette année, 39 dossiers de candidature ont été reçus afin de concourir dans les différentes catégories (Courage, Persévérance, Eco-responsabilité, Créativité, Solidarité et Bienveillance) afin de succéder aux précédents lauréats départementaux de l'édition 2024. Des lauréats qui s'étaient ensuite particulièrement distingués lors de la finale régionale à Gréoux-les-Bains en plaçant deux entreprises vauclusiennes parmi les six vainqueurs régionaux. Cette année, c'est à Marseille que la grande finale de la Région Sud se tiendra le 20 novembre prochain à Marseille.
Trophée des entrepreneurs positifs 2025. Jeudi 2 octobre. 18h. Factory Avignon. 107, allée de Virée Abeille. Le Pontet. Rencontre limitée aux 180 premières inscriptions sur contact@cpme84.org

> « Aujourd'hui, je vois des décisions allant souvent à l'encontre de notre vie quotidienne d'artisans-commerçants. »
>
> *Denis Duchêne, vice-président de la CPME 84*

De son côté, Denis Duchêne, propriétaire de l'Hostellerie du château des fines roches et vice-président de la CPME 84 regrette pour sa part « une relation entre les politiques et les syndicats représentatifs comme le nôtre qui n'existe pas alors que nous devrions pouvoir travailler ensemble. Aujourd'hui, je vois

Les Petites Affiches de Vaucluse depuis 1839

Ecrit par le 25 novembre 2026

des décisions qui sont prises allant souvent à l'encontre de notre vie quotidienne d'artisans-commerçants. J'espère vraiment que cela s'améliorera. Pour cela, il faut une évolution à Avignon mais aussi autour, notamment le Grand Avignon. »
« Ce qui nous intéresse c'est l'économie vauclusienne, et son cœur c'est Avignon », martèle Bernard Vergier.

Dans cet optique, la CPME entend jouer pleinement son rôle d'aiguillon auprès des futurs maires de Vaucluse. La Confédération a ainsi déjà rencontré 3 candidats déclarés sur Avignon pour évoquer leur projet. Ensuite, comme en 2020, la CPME rassemblera en février prochain les principaux candidats des 12 plus grandes villes de Vaucluse pour les soumettre à un questionnaire économique et social afin de se déterminer sur leur programme.
En attendant, malgré « le contexte compliqué, les chefs d'entreprise de notre organisation se démènent pour garder le cap, continuer à innover, investir et recruter » insiste Bernard Vergier.

Laurent Garcia

Formation juridique avec le cabinet Barthélémy
La CPME 84 propose une formation juridique animée par Maître Hélène Quilichini, avocate associée spécialisée en droit social au cabinet Barthélémy Avocats. Ce rendez-vous aura pour thème : 'Accident du travail, maladies professionnelles : reconnaissance et obligations du chef d'entreprise'.
L'occasion d'aborder des questions comme 'Que recouvrent les notions d'accident du travail, d'accident de trajet, de maladie professionnelle ?', 'Quelles sont les obligations à la charge de l'employeur, du salarié ?', 'Quels sont les moyens de contestations possibles ?', 'Quelles sont les conséquences directes et indirectes de la reconnaissance du caractère professionnel d'un accident ou d'une maladie pour l'employeur ?' ou bien encore 'Quelles sont les conséquences de la réalisation du risque professionnel ?'.
Formation juridique. Mardi 30 septembre. De 8h30 à 12h. Novotel Avignon-Nord. 135, avenue Louis Pasteur. Sorgues. Inscription et renseignement : 04 90 14 90 90 ou contact@cpme84.org

---

CPME 84 : Qui connait le Comité social et économique ?

Les Petites Affiches de Vaucluse depuis 1839

Ecrit par le 25 novembre 2026



La CPME 84 (Confédération des petites et moyennes entreprises du Vaucluse propose aux entreprises une matinale-débat : 'Le CSE : outil d'optimisation du dialogue social au sein des PME' jeudi 5 juin à 8h30.

Le CSE, Comité social et économique est un outil d'optimisation du dialogue social au sein des PME (Petites et moyennes entreprises). C'est un instrument d'analyse et d'appui au dialogue social et à la négociation et une instance tripartite instituée au niveau départemental par décision de l'autorité administrative compétente et composée de représentants des organisations syndicales salariales et patronales, et du directeur départemental adjoint de la DDETS (Direction départementale de l'emploi, du travail et des solidarités. Pourtant, le Comité Social et Economique (CSE) est encore souvent mal connu et parfois peu exploité au sein des entreprises.

Réglementation et témoignages d'entreprises

Après un rappel très synthétique de la réglementation en vigueur, plusieurs entreprises viendront apporter leur témoignage sur la manière dont elles ont mis en place l'instance, sur son fonctionnement et sur les apports constatés. Un temps de questions / réponses avec la salle viendra compléter ces témoignages. Cette matinale-débat aura lieu en présence de Sébastien Maggi, sous-préfet du Vaucluse.

Les Petites Affiches de Vaucluse depuis 1839

Ecrit par le 25 novembre 2026

Les infos pratiques
CPME 84. Matinale-débat : 'Le CSE outil d'optimisation du dialogue social au sein des PME' Jeudi 5 juin. 8h30. Préfecture de Vaucluse. 2, avenue de la Folie à Avignon. Amphithéâtre Vallis Clausa. Bâtiment B. Parking gratuit. Covoiturage possible. contact@cpme84.org
MMH

CPME 84, la visite exclusive du chantier Memento à Avignon est complète

Les Petites Affiches de Vaucluse depuis 1839

Ecrit par le 25 novembre 2026

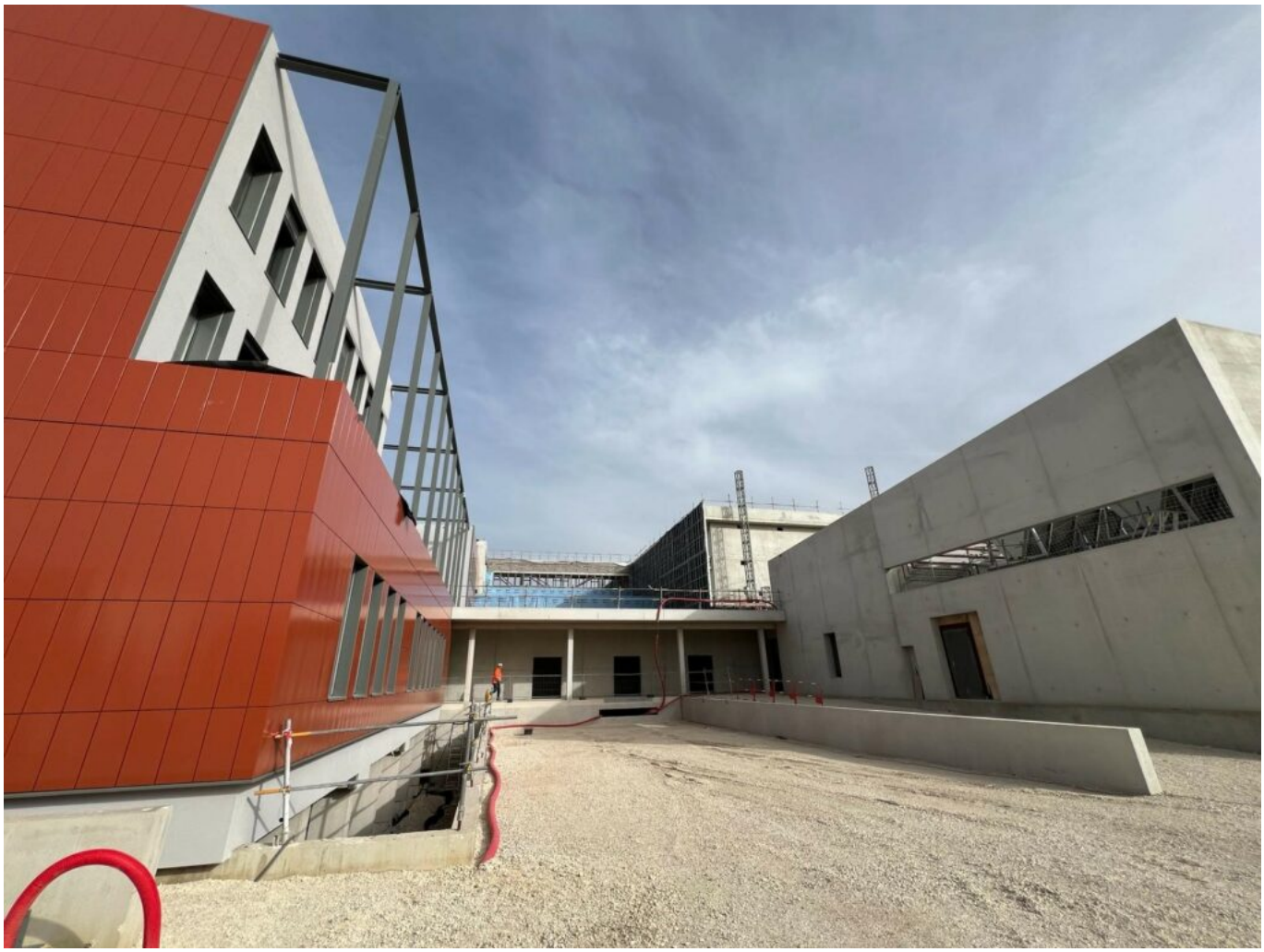

L'association Fiers d'être Artisans, dont la CPME 84 et Fédération du BTP 84 sont membres fondateurs, s'associe au Département de Vaucluse pour une visite exclusive de 'Memento' : le chantier des archives départementales.

Memento, futur Pôle des patrimoines de Vaucluse, est un bâtiment de 9 000 m² actuellement en chantier sous maîtrise d'ouvrage du Département. Memento sera à la fois un lieu de conservation et d'étude mais aussi de transmission, grâce à sa salle de lecture, ses espaces d'exposition et son auditorium. Cette opération, d'un coût de 30,8 M€ HT, est financée par le Département avec des participations de l'Etat, de la Région Sud Paca et du Grand Avignon.

Les infos pratiques
Visite du chantier Memento. Mardi 28 janvier. De 9h30 à 11h30. Rue Marcel Demonque, Agroparc à Avignon. La visite, désormais complète était limitée aux 50 premiers inscrits. Renseignements et Inscriptions pour les futures opérations, ici.

Les Petites Affiches de Vaucluse depuis 1839

Ecrit par le 25 novembre 2026



Copyright Département de Vaucluse, service communication

On n’arrête plus la CPME de Vaucluse !

Les Petites Affiches de Vaucluse depuis 1839

Ecrit par le 25 novembre 2026



Après avoir organisé les trophées départementaux des entrepreneurs positifs en octobre dernier. Après avoir placé deux entreprises vauclusiennes parmi les 8 lauréats régionaux de la de la grande finale de la 5e édition des Trophées régionaux des entrepreneurs positifs 2024 de la CPME Sud qui vient de se tenir au centre des congrès de Gréoux-les-Bains. La CPME de Vaucluse vient de remporter le trophée 'Coup de Cœur Unions Territoriales' de la CPME Nationale.

Cette distinction a été remise à l'occasion de la convention annuelle des permanents de la Confédération présidée par François Asselin qui s'est tenu fin novembre à Paris. C'est d'ailleurs ce dernier qui a remis en main-propre ce trophée à Olivier Pieri, le secrétaire général de la CPME 84.

Reconnaissance des autres territoires

Durant cette convention nationale, 5 prix ont été remis : 4 décerné par un jury et 1, le coup de cœur, attribué par l'ensemble du réseau des 112 unions territoriales de la Confédération des petites et moyennes entreprises. C'est donc les autres territoires qui ont voté pour le Vaucluse.

« Un très grand merci aux autres départements et régions qui ont voté pour notre organisation », insiste la CPME 84. Présidée par Bernard Vergier, la CPME de Vaucluse regroupe près d'un millier d'adhérents directs. Première organisation patronale du département, la structure propose plus d'une cinquantaine

Les Petites Affiches de Vaucluse depuis 1839

Ecrit par le 25 novembre 2026

d'événements pas an. Un dynamisme régulièrement mis en avant par Alain Gargani, président de la CPME Sud, actuellement en campagne afin de succéder à François Asselin qui ne se représente pas à la présidence nationale de la CPME.

Trophées des entrepreneurs positifs : la CPME 84 fait coup double

---

Trophées des entrepreneurs positifs : la CPME 84 fait coup double



Les Petites Affiches de Vaucluse depuis 1839

Ecrit par le 25 novembre 2026

Après les trophées départementaux, l'ensemble des lauréats de Provence-Alpes-Côte d'Azur viennent de se retrouver au centre des congrès de Gréoux-les-Bains pour la grande finale de la 5e édition des Trophées régionaux des entrepreneurs positifs 2024 de la CPME Sud.

Ils étaient 6 lauréats départementaux à être en lice pour devenir un des entrepreneurs positifs 2024 de la CPME (Confédération des petites et moyennes entreprises) Sud. Sur la ligne de départ face aux candidats des 5 autres départements de la région : Aurélie Panattoni, PDG de l'Ibis Styles Avignon sud (prix du courage), Vincent Chabbert, créateur de Tut Tut France à Avignon (prix de la créativité), Juliette Durand PDG du Moulin Vallis Clausa à Fontaine de Vaucluse (prix de la persévérance), Adrien Brusetti, président du U Express d'Althen-des-Paluds (prix de la solidarité), Hervé Djaouane, patron de Simon à Avignon (prix de la bienveillance) et L'Echo du Mardi (prix de l'éco-responsabilité).

> « Vous êtes la richesse des territoires. »
>
> *Alain Gargani, président de la CPME Sud*

« Avec toute cette énergie, ce talent qui va résonner tout au long de cette soirée, vous êtes, vous les chefs d'entreprise, la richesse des territoires », a tenu à rappeler Alain Gargani, président de la CPME Sud, en préambule de cette 5e édition des trophées des entrepreneurs positifs. Et devant plus de 350 personnes venues assister à cet soirée-événement, le président, qui est également en campagne pour briguer l'investiture nationale (voir en fin d'article), de se féliciter que ce modèle des trophées régionaux des entrepreneurs positifs essaime prochainement dans d'autres régions de France.

> La CPME met les entrepreneurs positifs vauclusiens à l'honneur

En tout, 8 entrepreneurs régionaux ont donc été distingués lors de cette 5e édition (voir encadré ci-dessous). Parmi eux, deux Vauclusiens sont à l'honneur : Juliette Durand, du Moulin Vallis Clausa à Fontaine de Vaucluse qui remporte de prix régional de la Persévérance et Hervé Djaouane, patron de Simon à Avignon vainqueur du prix du public.

Les Petites Affiches de Vaucluse depuis 1839

Ecrit par le 25 novembre 2026



Les lauréats des Trophées régionaux des entrepreneurs positifs 2024 de la CPME Sud
Prix Éco-responsabilité : Eden Ecosystem pour les Alpes-de-Haute-Provence
Prix Solidarité : Espoir au sommet pour les Hautes-Alpes
Prix Courage : Digilangues pour les Alpes-Maritimes
Prix Bienveillance : T'Cap21 pour les Bouches-du-Rhône
Prix Créativité : La Boite Immo pour le Var
Prix Persévérance : Vallis Clausa pour le Vaucluse
Prix du Jury : Green score capital pour le Var
Prix du Public : Simon pour le Vaucluse

> « Un dirigeant d'entreprise, il faut qu'il ne recule devant rien. »
>
> *Bernard Vergier, président de la CPME 84*

« C'est à Fontaine de Vaucluse, dans une ancienne papeterie qui a fermé dans les années 70, que s'est installé le Moulin à papier Vallis Clausa qui un groupement culturel et artisanal, explique Juliette Durand. Mon grand-père faisait partie des premiers actionnaires. Ensuite, c'est mon père qui a pris la présidence de la société pendant de nombreuses années et j'ai pris la suite il y a maintenant 4 ans. C'était un très, très gros challenge parce que l'entreprise était en grande difficulté depuis de nombreuses années. Sur un

Les Petites Affiches de Vaucluse depuis 1839

Ecrit par le 25 novembre 2026

site avec de vieux bâtiments et des machines très anciennes. Cela a été un gros dépoussiérage, il a fallu essayer de faire des nouveaux produits, de développer des nouveaux papiers. »
« Un dirigeant d'entreprise, il faut qu'il ne recule devant rien, insiste Bernard Vergier, président de la CPME 84 lors de cette remise du prix de la persévérance à Vallis Clausa. Qu'il surmonte tous les obstacles, qu'il trouve toutes les solutions, qu'il se distingue, qu'il s'investisse, qu'il s'adapte, qu'il dialogue, qu'il partage… Le tout avec un esprit d'équipe. Et si cette personne tombe, il faut qu'elle se relève. C'est ça la persévérance ! Ce soir, nous célébrons celles et ceux qui, malgré les épreuves, n'ont jamais perdu cet enthousiasme, cette volonté de faire, de faire mieux, de faire plus et de faire autrement. »



Juliette Durand (2e en partant de la gauche) et sa collaboratrice (2e depuis la droite) reçoivent le prix de la Persévérance pour le Moulin Vallis Clausa. Dr

> « Mon quotidien, c'est trouver des solutions en permanence. »
>
> *Juliette Durand, du Moulin Vallis Clausa*

Les Petites Affiches de Vaucluse depuis 1839

Ecrit par le 25 novembre 2026

« Travailler avec des machines si anciennes, c'est un défi quotidien parce qu'il y a toujours des problèmes, confirme la lauréate vauclusienne qui fabrique du papier comme on le faisait au XVe siècle. Mon quotidien, c'est trouver des solutions en permanence. Et parmi les aspects qui sont très importants, il y a le fait de faire perdurer ce savoir-faire et de former en interne des salariés à de nouvelles compétences. »
Prochaine étape pour Vallis Clausa : l'ouverture au printemps de 2025 d'un village de santon Provençaux.

Venu remettre ce prix de la persévérance, notre confrère Frédéric Delmonte pour Les Nouvelles publications complète : « Persévérer, c'est une valeur qui me parle. Parce que quand on persévère, on lève des obstacles, on trouve des solutions pour avancer. Et généralement, les personnes qui persévèrent ont toujours des choses intéressantes à raconter aux journalistes ! »



Hervé Djaouane et une partie de l'équipe de Simon lors de la remise de pris du public 2024.

« Notre leitmotiv c'est de rendre service à nos clients. »

Les Petites Affiches de Vaucluse depuis 1839

Ecrit par le 25 novembre 2026

Hervé Djaouane, patron de la société Simon

Entreprise Simon : à l'insu de son plein grain

Déjà lauréate du prix de la Bienveillance, l'entreprise Simon a donc obtenu le prix du public.

« Nous sommes dans le secteur du bâtiment depuis 70 ans cette année, explique Hervé Djaouane, patron de la société avignonnaise Simon pour présenter son activité. Nous faisons de la plomberie, du chauffage, de la climatisation, de l'électricité… Nous intervenons dans les secteurs de l'énergie, de l'eau, de l'air et on dépanne tout ce que l''on peut dépanner. Notre leitmotiv c'est de rendre service à nos clients. »

« Le prix du public, cela fait vraiment plaisir », reconnaît Hervé Djaouane dont la société est implantée dans la zone d'activité de Courtine. Un entrepreneur inscrit à son insu par ses salariés à cette 5e édition des Trophées CPME-Sud.

« Merci à tous d'avoir voté pour nous, poursuit-il. Comme la première fois, ce nouveau prix c'est une véritable surprise. Ce sont mes collaborateurs et mon équipe, dont 7 compagnons, qui ont porté la candidature. »

« L'économie est en danger. »

Alain Gargani, président de la CPME Sud

Au-delà de cette soirée honorifique destinée à mettre en avant le dynamisme des entreprises de la région Provence-Alpes-Côte d'Azur, Alain Gargani, actuellement en campagne afin de briguer la présidence nationale de la CPME, a tenu également à faire part de ses inquiétudes par rapport à la conjoncture actuelle.

« Je parcours depuis quelques mois la France afin de rencontrer les entrepreneurs de nos territoire, explique-t-il. L'économie est en danger. Quelle que soit la fédération, quelle que soit l'entreprise de France, TPE, PME, elle est en danger. Un danger chronique avec la Covid, le coût de l'électricité et de l'énergie, l'augmentation des matières premières, une fiscalité étouffante, une sur-transposition des normes… Partout, les entreprises souffrent. Et là, est-ce qu'on est en train de nous prévoir ? Cela va être encore pire. Une instabilité politique nationale, qui vient freiner le développement et l'engagement des entrepreneurs sur les territoires. Le tout avec une concurrence déloyale européenne, voire internationale. La compétitivité de nos industries s'effrite et nous sommes donc encore loin de la réindustrialisation. ».

« La CPME doit être un rempart pour nos entreprises. »

Porter une nouvelle vision plus offensive

« Aujourd'hui, j'ai envie de porter une nouvelle vision pour la CPME, poursuit le président-candidat. Le premier enjeu que l'on doit porter auprès de nos amis politiques, c'est de libérer l'économie. De nous laisser juste faire notre travail. Pendant 3 ans, plus de fiscalité supplémentaire, plus de normes

Les Petites Affiches de Vaucluse depuis 1839

Ecrit par le 25 novembre 2026

supplémentaires. »
Et celui qui est aussi élu au Conseil régional de Provence-Alpes-Côte d'Azur et conseiller municipal à Marseille de marteler : « La CPME doit être un rempart pour nos entreprises, un rempart pour nos fédérations. Et avec beaucoup plus de pugnacité, ce que je souhaite demain, c'est une CPME plus offensive, plus combative et qui ne lâche rien et qui porte les messages au plus près. Moi, je suis un combattant de l'économie car si on ne réagit pas, je l'annonce maintenant : 64 000 entreprises ont fermé mais cela sera le double en à l'horizon 2025.

CPME : Alain Gargani affiche ses ambitions nationales