Les Petites Affiches de Vaucluse depuis 1839

Ecrit par le 25 novembre 2026

CPME 84 : un atelier autour de la santé mentale des dirigeantes



La Confédération des petites et moyennes entreprises (CPME) de Vaucluse organise un atelier pour son Pôle Femmes sur le thème ‘La santé mentale des dirigeantes d’entreprise’ le mardi 14 mai au magasin Roche Bobois à Avignon.

Organisé en partenariat avec Harmonie Mutuelle, l’atelier sera animé par Caroline Jolly Bellocci, experte en santé mentale, préventrice des risques psychosociaux en entreprise, et formatrice accréditée en premier secours en santé mentale.

Inscription par mail à l’adresse contact@cpme84.org
Mardi 14 mai. De 12h à 14h. Roche Bobois. 135 rue du Sous-Marin Casabianca. Avignon.

Les Petites Affiches de Vaucluse depuis 1839

Ecrit par le 25 novembre 2026

Le salon ‘Made in PME’ de la CPME fait carton plein auprès des entrepreneurs de la région Sud



Pour sa première édition, le salon régional ‘Made in PME’ de la CPME (Confédération des petites et moyennes entreprises) a accueilli plus de 6 000 visiteurs en 2 jours. Un succès pour cet événement qui pourrait en appeler d’autres.

« C’est une grande réussite au niveau régional dans l’intérêt de tous les entrepreneurs » se félicite Bernard Vergier, président de la CPME (Confédération des petites et moyennes entreprises) de Vaucluse à l’issue du salon ’Made in PME’ qui s’est tenu les jeudi 18 et vendredi 19 avril derniers au parc Chanot à

Les Petites Affiches de Vaucluse depuis 1839

Ecrit par le 25 novembre 2026

Marseille.
Souhaitant dupliquer le succès de l'événement organisé depuis 2022 à Lyon par la CPME Auvergne-Rhône-Alpes, c'est Alain Gargani, président de la CPME Sud Provence-Alpes-Côte d'Azur qui a notamment impulsé la tenue de ce plus « grand rassemblement de PME de la région Sud Provence-Alpes-Côte d'Azur jamais organisé »,
C'est d'ailleurs, lors d'une visite du siège avignonnais de GSE en décembre dernier, que le patron de la CMPE Sud avait dévoilé ce projet où 5 000 visiteurs étaient attendus.
Au final, plus de 6 000 patrons se sont pressés dans les allées du parc Chanot afin de découvrir les 300 exposants présents.

Mobilisation de la CPME 84

Un succès auquel a grandement participé la CPME 84 qui a réussi à mobiliser une trentaine d'exposants au sein de l'espace dédié au Vaucluse. La délégation vauclusienne étant d'ailleurs la deuxième la plus représentée après celles des Bouches-du-Rhône.
« Le Vaucluse a été super-performant comme d'habitude et les exposants ont pu réaliser un grand nombre de contacts, explique Bernard Vergier. Nous avons pu aussi beaucoup échanger, participer à des ateliers mais aussi passer des moments de convivialité et développer les réseaux. »
« Par ailleurs, si beaucoup sont venus en tant que visiteurs, ils sont nombreux à être prêts à revenir en tant qu'exposant lors d'une prochaine édition », poursuit le président de la CPME 84.
Si le bilan complet de cet événement n'est pas encore complètement réalisé, la CPME Sud réfléchie déjà à l'organisation d'une seconde édition qui pourrait peut-être se tenir tous les deux ans, comme c'est déjà le cas en Auvergne-Rhône-Alpes.

Les Petites Affiches de Vaucluse depuis 1839

Ecrit par le 25 novembre 2026



Bernard Vergier, président, et Denis Duchêne, vice-président de la CPME 84, sur le plateau de BFM Marseille-Provence lors du salon ‘Made in PME Sud’.

CPME : accidents du travail et maladies professionnelles, quelles obligations pour le

Les Petites Affiches de Vaucluse depuis 1839

Ecrit par le 25 novembre 2026

chef d’entreprise ?



La Confédération des petites et moyennes entreprises (CPME) de Vaucluse s’associe au cabinet Barthélémy Avocats pour proposer une formation juridique sur les sujets des accidents du travail et maladies professionnelles le mardi 23 avril à Avignon.

La formation ‘Accidents du travail, maladies professionnelles : reconnaissance et obligations du chef d’entreprise’ abordera plusieurs interrogations que peuvent se poser chefs d’entreprises et salariés.

Que recouvrent les notions d’accident du travail, d’accident de trajet, de maladie professionnelle ? Quelles sont les obligations à la charge de l’employeur, du salarié ? Quels sont les moyens de contestations possibles ? Quelles sont les conséquences directes et indirectes de la reconnaissance du caractère professionnel d’un accident ou d’une maladie pour l’employeur ? Quelles sont les conséquences de la réalisation du risque professionnel ?

Les Petites Affiches de Vaucluse depuis 1839

Ecrit par le 25 novembre 2026

Toutes ces questions seront évoquées durant la matinée animée par Maître Hélène Quilichini, avocate associée spécialisée en droit social au Cabinet Barthélémy.

Inscription obligatoire par mail à l'adresse contact@cpme84.org
Mardi 23 avril. De 8h30 à 12h. Ibis Styles Avignon Sud. 2968 avenue de l'amandier (Bâtiment H1). Avignon.

La CPME 84 organise un petit déjeuner autour du processus de cession d'une PME en 2024

Les Petites Affiches de Vaucluse depuis 1839

Ecrit par le 25 novembre 2026

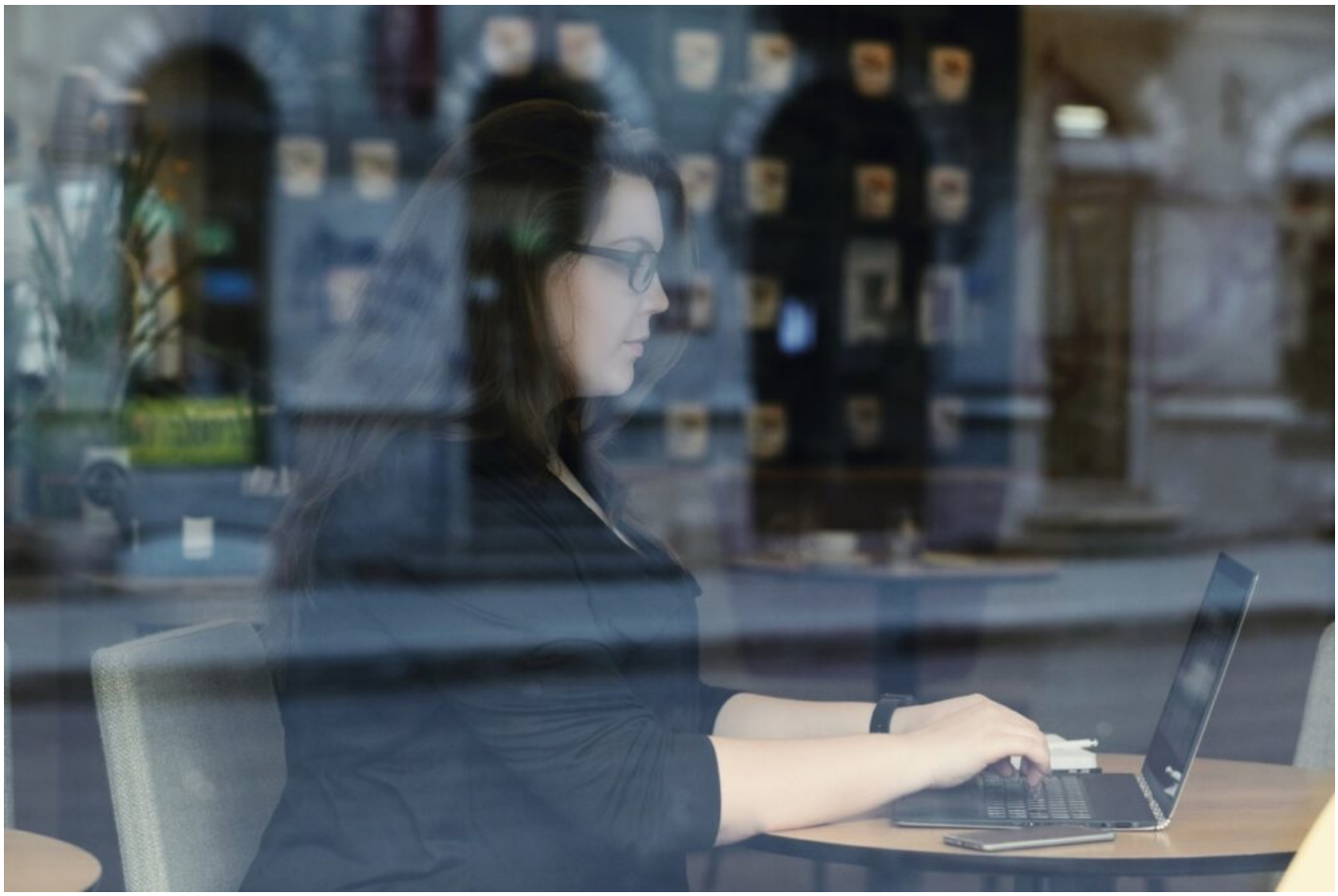

La CPME 84 s'engage pour permettre aux entrepreneurs et indépendants de préparer la cession de leurs PME dans un contexte économique incertain. L'entité vauclusienne se joint à plusieurs organismes locaux pour organiser le jeudi 11 avril de 8h30 à 10h30 à l'Ecomin d'Avignon un petit-déjeuner thématique qui s'intitulera « vendre sa PME en 2024 ? »

La CPME 84 s'engage une nouvelle fois auprès des acteurs économiques du territoire vauclusien. La confédération des petites et moyennes entreprises de Vaucluse organise jeudi 11 avril de 8h30 à 10h30 à l'Ecomin d'Avignon un petit déjeuner autour de la cession d'une PME et toutes les démarches qui s'accompagnent pour arriver à conclure une vente d'entreprise. Un moment convivial qui sera animé par Philippe Taboulet, délégué PACA PME du CRA, Olivier Grégoire, directeur de l'agence entreprises Crédit Mutuel Méditerranéen et Guillemette Gonssollin, ingénieur patrimoine Banque Transaltantique.

Cet évènement est organisé en totale collaboration avec le CRA (Cédant et repreneur d'activités), le Crédit Mutuel Méditerranéen et la Banque Transatlantique et a pour objectif d'accompagner les dirigeants d'entreprises dans chaque étape qui prépare à la cession de leur PME. Observation du marché, évaluation cohérente et précise du prix d'achat, les étapes juridiques, les attendus du banquier, tout a été pensé pour aider ceux qui souhaitent vendre leur structure et leur offrir un accompagnement global.

Les Petites Affiches de Vaucluse depuis 1839

Ecrit par le 25 novembre 2026

Infos pratiques : Petit-déjeuner « Vendre sa PME en 2024 ? ». Ecomin d'Avignon. 135 avenue Pierre Semard, 84000 Avignon. Jeudi 11 avril de 8h30 à 10h30. Inscription par mail à cette adresse : contact@cpme84.org

---

La CPME 84 organise un petit-déjeuner sur la cybersécurité

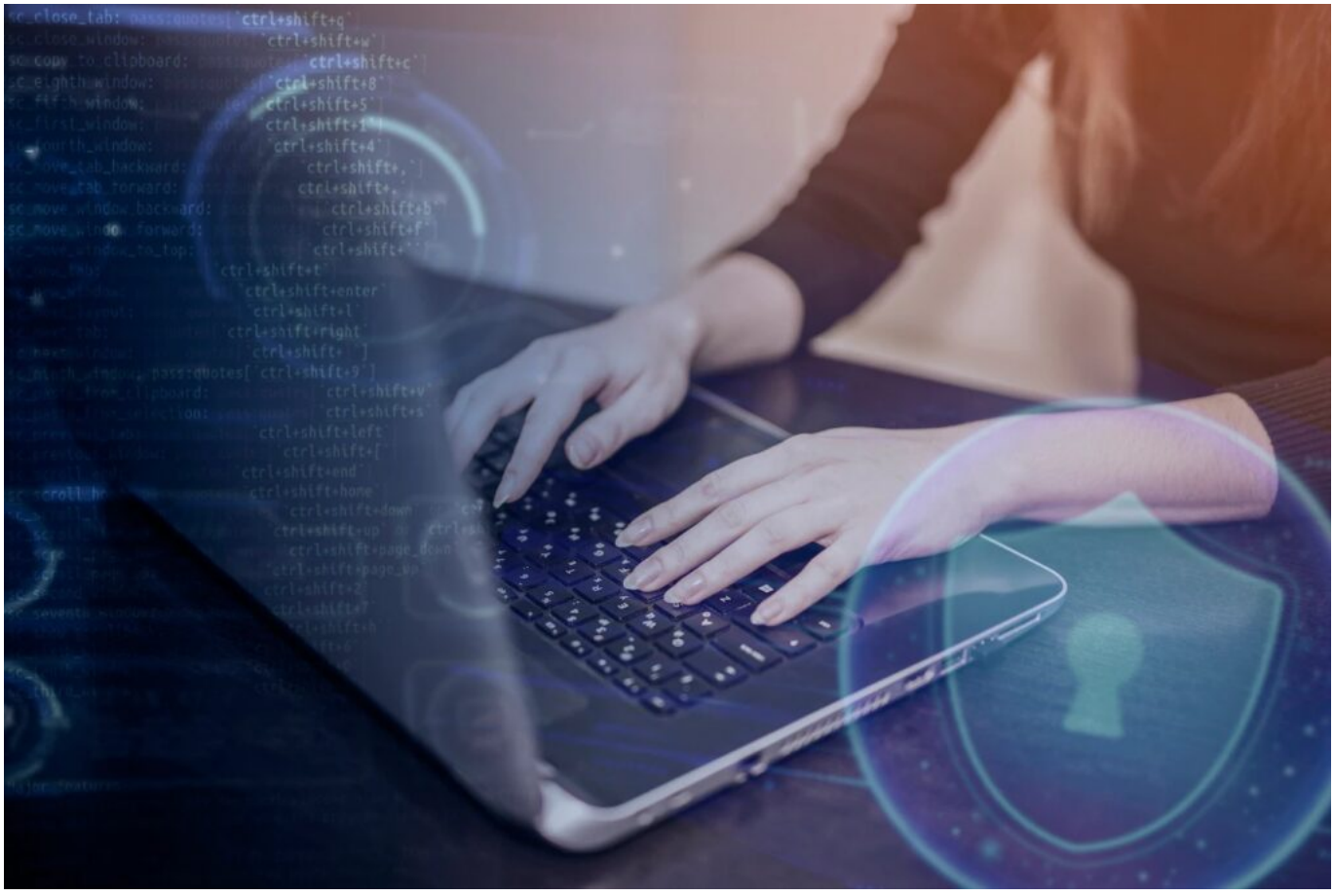

La CPME 84 s'engage pour prévenir les cyberattaques au sein des entreprises. L'entité vauclusienne se joint au comité local des banques du Vaucluse pour organiser le mardi 26 mars de 8h30 à 10h30 un petit-déjeuner thématique sur la cybersécurité à l'Ecomin d'Avignon.

Les Petites Affiches de Vaucluse depuis 1839

Ecrit par le 25 novembre 2026

Selon le rapport du Baromètre Euler Hermès publié en 2021, 2/3 des entreprises ont déjà subi au moins une tentative de fraude. Un constat inquiétant qui vient confirmer une tendance de plus en plus menaçante, les cyberattaques ne cessent de se multiplier et touchent les entreprises de tous les horizons, de petites ou moyennes tailles.

Pour y faire face et les prévenir, la CPME 84 organise en collaboration avec le comité local des banques du Vaucluse un petit-déjeuner autour du sujet des cyberattaques et de la lutte contre la fraude en entreprise.

L'évènement, qui se déroulera ce mardi 26 mars de 8h30 à 10h30 à l'Ecomin d'Avignon, sera animé par Franck Chemin, responsable du service cybersécurité du Crédit Agricole Alpes-Provence, et Frédéric Soufflet, responsable flux du Banque Populaire Méditerranée. Les deux hommes pourront apporter leur expertise et leurs solutions pour se protéger face à ces atteintes financières. Cette matinée accueillera également un représentant régional de la Police Judiciaire.

51 types de cyberattaques

Avec la démocratisation du digital et du numérique qui prend chaque jour de plus en plus d'ampleur au sein des entreprises et la pratique du télétravail qui est devenue une tendance quasi systémique, les escroqueries financières sont désormais légion. En 2022, les préjudices recensés sur la fraude au président s'élevaient à 313 millions d'euros, soit trois fois plus qu'il y a 5 ans.

Cybersurveillance.gouv.fr compte 51 types de modes opératoires qui reviennent constamment. Parmi les fraudes les plus citées par les entreprises et PME, on compte la fraude au R.I.B qui représentent 45% des cyberattaques et arnaques, la fraude au président (41%), l'intrusion dans le système informatique (41%), les usurpations d'identité (banque, avocat, assurance) à hauteur de 30% et enfin la fraude aux faux conseillers bancaires.

Infos pratiques : Petit-déjeuner « Cybersécurité et lutte contre la fraude en entreprise ». Ecomin d'Avignon. 135 avenue Pierre Semard, 84000 Avignon. Mardi 26 mars 2024 de 8h30 à 10h30. Inscription par mail à cette adresse : contact@cpme84.org

---

La CPME 84 fait le plein au Pathé Cap Sud

Les Petites Affiches de Vaucluse depuis 1839

Ecrit par le 25 novembre 2026



Devant l'affluence lors de ses précédentes AG (Assemblée générale), la CPME 84 a vu les choses en grand cette année pour ne pas être trop à l'étroit. Fort de près d'un millier d'adhérents directs, la première organisation patronale du département a tenu son événement annuel dans l'une des salles du cinéma Pathé Cap Sud à Avignon. L'occasion pour son président, Bernard Vergier, de dresser le bilan de l'année écoulée ainsi que d'évoquer 2024. Le tout sous le regard d'Alain Gargani, président régional de la CPME-Sud, admiratif du dynamisme de sa section vauclusienne.

Après la mobilisation sans précédent lors de l'AG 2023 au Novotel Avignon-Nord à Sorgues, la CPME (Confédération des petites et moyennes entreprises) de Vaucluse s'est résignée à quitter son lieu d'organisation habituel pour abriter cette AG 2024.

Ainsi, après les 300 participants de l'an dernier, ils étaient près de 400 ce jeudi 14 mars au Pathé Cap Sud d'Avignon à assister à cette assemblée générale ordinaire.

Mobilisation sans précédent pour l'AG de la CPME de Vaucluse

Les Petites Affiches de Vaucluse depuis 1839

Ecrit par le 25 novembre 2026

Inquiétude pour les filières Immo et BTP

Après avoir tenu à rappeler l'engagement de François Asselin, président national de la Confédération, sur les problématiques « de la crise énergétique, de l'inflation, des difficultés de recrutement et plus récemment sur la nécessité de simplification administrative », Bernard Vergier a ensuite évoqué ses craintes pour l'année à venir.

« Notre inquiétude première en cette année 2024 se tourne vers la filière de l'immobilier et du BTP, ainsi que l'ensemble des activités connexes, explique-t-il. Nous devons impérativement aboutir à une stabilisation des taux de crédit afin de relancer l'activité des transactions immobilières. De nombreuses filières subissent l'effet de ce marché atone, cela passe par l'activité des banques, aux études notariales, aux agences immobilières, aux architectes et bien entendu sur l'ensemble de la filière du bâtiment. »

Baisse du moral des entrepreneurs

« La dernière enquête de conjoncture réalisée par la CPME en fin d'année 2023 confirme la baisse de moral des entrepreneurs, constate ensuite à regret Bernard Vergier. Quasiment tous ressentent l'impact de l'inflation qui se traduit par une baisse des marges pour la moitié d'entre eux. Plus de la moitié des dirigeants estime que le prix de l'énergie est actuellement un problème pour leur entreprise. Plus de la moitié (52%) des dirigeants interrogés jugent difficile l'accès au crédit bancaire, tandis que les trois quarts (78%) estiment que les conditions de financement se sont durcies par rapport à l'année dernière, ce qui pénalise les investissements et l'emploi. Plus d'un quart (28%) des entreprises ayant souscrit un PGE disent rencontrer de plus en plus de difficultés pour le rembourser. Ces entreprises demandent un étalement du remboursement de leur PGE sans dégradation de la cotation Banque de France. »

Le miroir aux alouettes de l'entrepreneuriat individuel

Évoquant tour à tour la multiplication des contraintes administratives et règlementaires, la récente polémique sur l'acquisition de congés payés durant un arrêt-maladie, ou bien encore la faiblesse de revenu de certains patrons (75 % des chefs d'entreprise de TPE-PME perçoivent moins 4000€ par mois et 20 % gagne moins que le Smic), le président de la CPME 84 a aussi mis en garde contre le mirage de l'entrepreneuriat individuel. « Trop de personnes se lance dans l'entrepreneuriat sans modèle économique réel, il existe une vraie précarité entrepreneuriale. Ce public-là devient des invisibles. Oui à l'entrepreneuriat, mais pas dans n'importe quelles conditions ! »

Les difficultés de recrutement ne sont pas une fatalité

Pour la CPME 84, cette AG 2024 a été aussi l'occasion de rappeler les tensions sur le marché du travail : « Comme nous le disions l'an dernier lors notre Assemblée Générale, dans ce contexte global viennent se rajouter d'importantes difficultés de recrutement qui concernent toujours l'ensemble des filières. Le Vaucluse enregistre malheureusement le plus fort taux de chômage de la région et le 11e rang national. Un niveau de qualification insuffisant impacte lourdement l'économie locale, particulièrement sur le bassin du Grand Avignon. Les chefs d'entreprise y rencontrent de grandes difficultés de recrutement. Ces difficultés ne doivent pas être une fatalité. »

Les Petites Affiches de Vaucluse depuis 1839

Ecrit par le 25 novembre 2026

Pour cela, la Confédération patronale vauclusienne continue à œuvrer activement pour pallier ces difficultés de recrutement et accompagner ses entreprises, en lien avec les acteurs publics.

« Les chefs d'entreprise de TPE et PME doivent nécessairement se remettre en question sur l'attractivité des postes proposés et travailler leur 'marque employeur', souligne le président Vergier. Dans ce cadre, nous pouvons nous réjouir du prolongement des aides liées à l'apprentissage. Nous rappelons qu'il s'agit à ce jour d'un des meilleurs dispositifs de recrutement, de formation et de fidélisation de nos collaborateurs. »

« Les entreprises vauclusiennes restent agiles et résilientes ! »

« Malgré cela, les entreprises vauclusiennes restent agiles et résilientes ! », se réjouit Bernard Vergier, qui figure dans la promotion 2024 de l'ordre national de la Légion d'honneur.

CPME : Bernard Vergier dans la promo 2024 de la Légion d'honneur

« L'atout de notre économie, la large diversité des activités. Nous comptons bien évidemment sur une activité touristique soutenue en 2024 afin de tirer l'économie vers le haut. Nous devons continuer à renforcer nos filières fortes comme l'agroalimentaire, l'agriculture-viticulture, notre industrie métallurgique, la logistique et les services. Nous devons maintenir l'accompagnement des activités de niche et les filières en croissance comme l'industrie créative et culturelle notamment. Nous devons également continuer à favoriser l'implantation foncière des grosses PME et des ETI (Entreprise de taille intermédiaire). »

La meilleure CPME de France ?

Participant fidèle à cet événement, Alain Gargani, président de la CPME Sud a rappelé combien la CPME 84 était la plus dynamique de la région est l'une des plus actives de France. Pour preuve, la forte mobilisation des chefs d'entreprise vauclusiens pour participer au grand salon régional 'Made in PME' qui se déroulera les 18 et 19 avril au Parc Chanot de Marseille. « Pour l'instant, ce sont les adhérents du Vaucluse qui ont réservé le plus de stands », se réjouit le président régional qui en a profité notamment pour confirmer la présence de Bruno Le Maire, ministre de l'Economie et des Finances.

Aux côtés de tous les entrepreneurs

Enfin, avant de clôturer cette AG, Bernard Vergier a remis la médaille de la CPME à Michel de Saint Auban, Hervé Belmontet et Michel Disdet. Les instances de la Confédération vauclusienne ont également procédé aux votes des rapports d'activités et financier ainsi que le renouvellement du conseil d'administration.

Les Petites Affiches de Vaucluse depuis 1839

Ecrit par le 25 novembre 2026

« 2023 n'a pas été une année facile, 2024 sera aussi une année compliquée, prévient le président de la CPME 84. Sachez que votre Confédération a les moyens de vous accompagner en cas de difficultés et de vous orienter vers d'autres structures comme les centres d'information sur la difficulté des entreprises (CIP), les Pôles de Prévention, le dispositif APESA (aide aux chefs d'entreprise en difficultés psychologiques), l'Association CAIRE 84 (aide aux dirigeants atteints de cancer) ainsi que l'association 60 000 rebonds pour l'accompagnement des entrepreneurs post-liquidation. La CPME est là, bien présente pour ces entreprises, qu'elles aillent bien ou moins bien. »

La CPME 84 et le Grand Avignon s'associent pour une rencontre entre entrepreneurs

La Confédération des petites et moyennes entreprises de Vaucluse (CPME 84) organise conjointement avec le Grand Avignon un nouveau café-croissant ce mardi 27 février.

Ce rendez-vous, qui aura lieu au living lab 'Le 9', tiers-lieu dédié à l'innovation collaborative à Avignon, a pour objectif de permettre aux entrepreneurs de se rencontrer et de partager un moment d'échanges

Les Petites Affiches de Vaucluse depuis 1839

Ecrit par le 25 novembre 2026

convivial.

Inscription par mail à l'adresse contact@cpme84.org
Mardi 27 février. De 8h30 à 10h30. Living Lab Le 9. 120 rue Jean Dausset – Technicité. Avignon.

V.A.

CPME 84 : un petit-déjeuner autour de la loi de finances 2024



Les Petites Affiches de Vaucluse depuis 1839

Ecrit par le 25 novembre 2026

La Confédération de petites et moyennes entreprises (CPME) de Vaucluse organise un petit-déjeuner ce jeudi 18 janvier à Orange avec pour thème 'Loi de finances 2024 : quelles conséquences pour le chef d'entreprise ?', en partenariat avec Groupama Méditerranée et le cabinet d'avocats Fidal.

Cette rencontre sera animée par Pascal Paume, responsable de secteur commercial PME à Groupama Méditérranée, Maître Luc Droulez, avocat associé spécialiste en droit fiscal et douanier et directeur du cabinet Fidal Avignon, ainsi que par Yanis Derradji, juriste au cabinet Fidal Avignon. La loi de finances 2024 et l'actualité fiscale seront abordées, ainsi que l'immobilier d'investissement, à savoir comment se constituer un patrimoine tout en réduisant ses impôts. Une visite du Palais du Vin sera proposée au terme de la rencontre.

Inscription à l'adresse mail contact@cpme84.org
Jeudi 18 janvier. De 8h30 à 10h30. Palais du Vin d'Orange. 22 Giratoire Syrah – Sortie 22 A7. Orange.

V.A.

Avignon : la CPME 84 organise la visite de l'entreprise GSE

Les Petites Affiches de Vaucluse depuis 1839

Ecrit par le 25 novembre 2026



La Confédération des petites et moyennes entreprises de Vaucluse (CPME 84) invite les dirigeants de TPE et PME, les commerçants et les indépendants vauclusiens à venir découvrir l'entreprise GSE à Avignon le mardi 5 décembre.

Ainsi, les participants pourront découvrir cette entreprise emblématique du Vaucluse qui est spécialisée dans la construction, l'extension et la rénovation de projet clé en main. La visite est limitée à 70 places, pour réserver la vôtre, il suffit d'envoyer un mail à l'adresse contact@cpme84.org

Mardi 5 décembre. De 9h30 à 11h30. 310 Allée de la Chartreuse. Avignon.

V.A.