Les Petites Affiches de Vaucluse depuis 1839

Ecrit par le 27 novembre 2026

Universités françaises : quels sont les masters les plus demandés ?

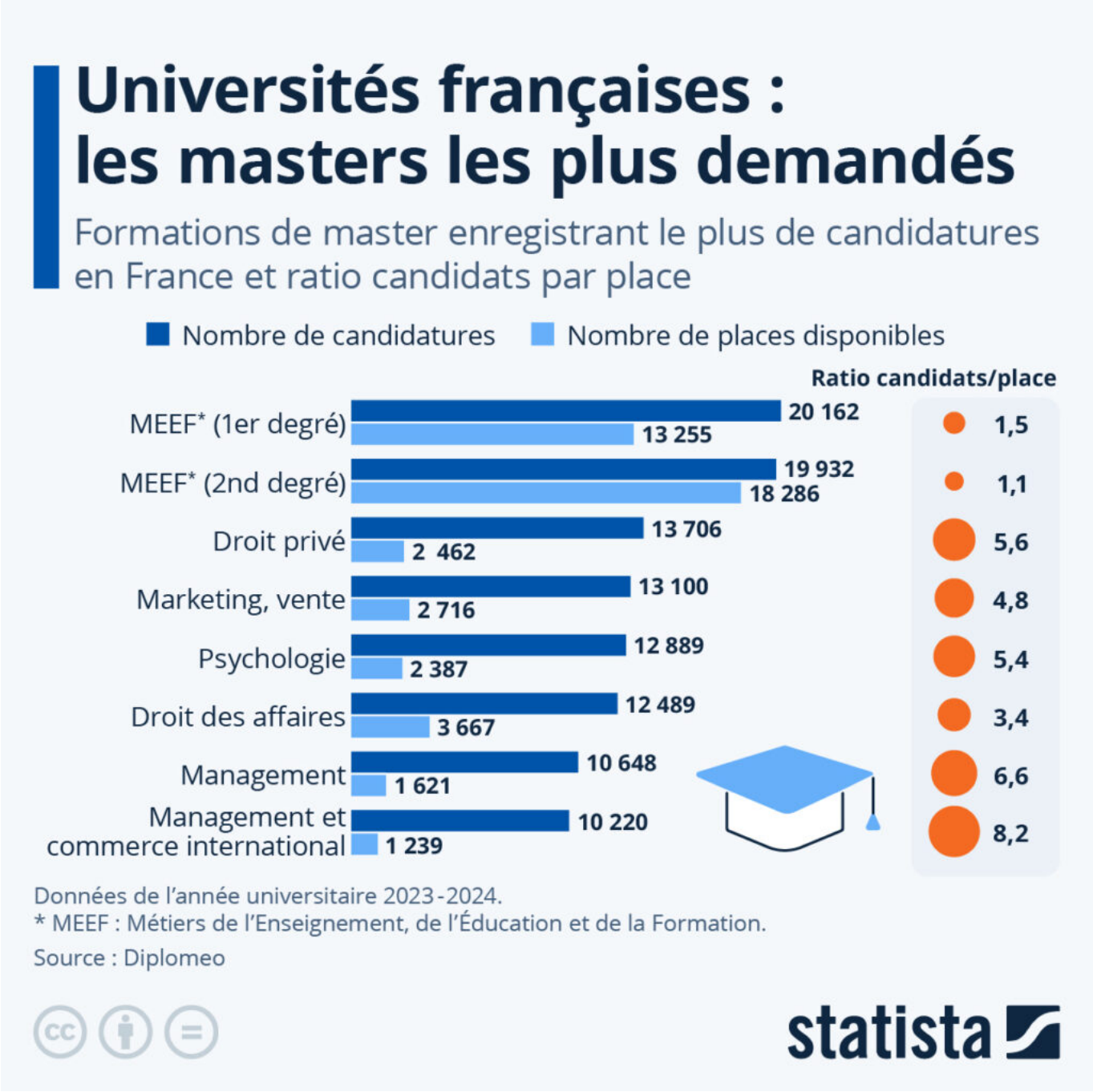

Les Petites Affiches de Vaucluse depuis 1839
Pour toujours en savoir plus, lisez **www.echodumardi.com**, le seul média économique 100% Vaucluse habilité à publier les annonces légales, les appels d'offres et les ventes aux enchères !

Les Petites Affiches de Vaucluse depuis 1839

Ecrit par le 27 novembre 2026

Opérationnelle depuis 2022, la plateforme Mon Master ouvre les portes des formations Bac +5 aux étudiants titulaires d'une licence, d'un bachelor ou d'un BUT. La phase d'admission principale, durant laquelle les candidats reçoivent les propositions d'admission des établissements dans lesquels ils ont postulé, se déroule du 2 au 16 juin 2025.

Notre infographie, basée sur des chiffres du service statistique ministériel du ministère de l'Enseignement supérieur et de la Recherche publiées par le site Diplomeo, donne un aperçu des filières les plus demandées sur Mon Master. Pour chaque formation, elle indique également le niveau de concurrence à l'admission, avec le ratio du nombre de candidats par place disponible (données 2023/2024).

Les masters les plus prisés par les étudiants sont les mentions MEEF 1er et 2nd degré (Métiers de l'Enseignement, de l'Éducation et de la Formation), avec chacune autour de 20 000 candidats enregistrés pour l'année universitaire 2023/2024. Comme ces formations sont également celles qui proposent le plus de places, elles ne font pas partie des filières les plus en tension (1,1 à 1,5 candidat par place en 2023/2024). Parmi les masters les plus demandés en France, la compétition à l'admission était la plus intense pour les mentions Management et Management & Commerce international, avec un ratio de 6 à 8 candidats par place. La concurrence est également particulièrement rude pour des formations très demandées comme la psychologie, le marketing et le droit, dans lesquelles on peut dénombrer autour de 5 candidatures par place disponible.

De Tristan Gaudiaut pour Statista

SMBS : 466 jeunes « citoyens » de la Sorgue reçoivent leurs diplômes

Les Petites Affiches de Vaucluse depuis 1839

Ecrit par le 27 novembre 2026



Dans le cadre de son dispositif « Les Sorgues à l'école », le Syndicat Mixte du Bassin des Sorgues a remis à chaque élève des classes ayant participé à cette initiative, un diplôme « citoyen de la sorgue » pour les récompenser de leurs efforts produits tout au long de l'année. Les intercommunalités sorguaises peuvent désormais compter sur près de 470 nouveaux ambassadeurs, formés et prêts à sensibiliser leurs proches au respect de la rivière et de sa biodiversité.

Pour la majorité c'est le premier diplôme de leur vie. Lors du mois de juillet 2024, les agents du SMBS (Syndicat Mixte du Bassin des Sorgues) se sont rendus dans chaque classe qui ont participé à la 18ème édition du dispositif « Les Sorgues à l'école » afin de leur remettre un diplôme honorifique. Depuis 2006, ce dispositif est proposé aux écoles de la plaine des Sorgues dans le but d'éduquer les jeunes générations à l'environnement et au développement durable au travers de programmes spécifiques à la rivière Sorgue, dispensés tout au long de l'année scolaire.

Le Syndicat apporte une aide logistique aux projets des enseignants, met à disposition des ressources humaines (médiateurs scientifiques), des ressources pédagogiques et finance des déplacements en bord de Sorgue. Si les élèves ont reçu ce « titre », c'est avant tout pour leurs efforts consentis tout au long de l'année et l'apprentissage qu'ils ont effectué sur la rivière, son fonctionnement, sa biodiversité ainsi que

Les Petites Affiches de Vaucluse depuis 1839

Ecrit par le 27 novembre 2026

sa faune et sa flore. Les diplômés sont désormais de véritables petits experts de la Sorgue et pourront transmettre leur savoir à travers une chaine de transmission.

Arles : une nouvelle formation pour apprendre les métiers du commerce, de la vente et du marketing



Le réseau de formations Negoventis et la CCI du Pays d'Arles créent une nouvelle formation Bac+2 en apprentissage 'Gestionnaire des unités commerciales' pour se former aux métiers du commerce, de la vente et du marketing. La formation débutera en novembre 2024.

Dès novembre 2024, il sera possible de se former aux métiers du commerce, de la vente et du marketing en apprentissage et d'obtenir un diplôme Bac+2 reconnu par l'état grâce à une nouvelle formation, accessible hors Parcoursup, basée sur un rythme de 2 jours de cours à la CCI du Pays d'Arles et 3 jours en entreprise.

Cette formation s'adresse aux futurs bacheliers et aux titulaires d'un bac+1 ou d'un titre de niveau 4. Elle va permettre d'ouvrir la voie vers divers métiers comme conseiller de vente, responsable d'univers

Les Petites Affiches de Vaucluse depuis 1839

Ecrit par le 27 novembre 2026

marchands, adjoint chef de rayon, adjoint de magasin, et bien d'autres. La formation promet 90% de réussite à l'examen et 80% d'insertion après l'obtention du diplôme.

Demande d'inscription au 06 50 73 38 75 ou au 06 30 61 54 14 ou par mail à l'adresse formation@arles.cci.fr

---

Erudis Formation : 110 élèves avignonnais ont reçu leur diplôme



Le mardi 20 février, le cinéma Pathé Cap Sud a accueilli les élèves du campus d'Avignon d'Erudis Formation pour leur cérémonie de remise des diplômes. En tout, ils sont 110 à avoir été diplômés.

Erudis Formation est école privée hors contrat d'enseignement supérieur présent à Avignon, Aix-en-Provence, et Sophia Antipolis à Mougins. Chaque année, elle accueille près de 1000 élèves sur ses trois campus qui rejoignent un des quatre départements de formation : Tertiaire, Beauté, Santé, ou Droit et

Les Petites Affiches de Vaucluse depuis 1839

Ecrit par le 27 novembre 2026

Institution. Ce mardi 20 février, 110 d'entre eux, issus du campus avignonnais, ont reçu leur diplôme.

L'heure était donc à la célébration pour ces jeunes qui ont été diplômés des formations Secrétaire Médical, Auxiliaire de Service Vétérinaire, Bachelors et Mastères de Commerce, Communication, Management ou encore Ressources Humaines. En plus de leur diplôme reconnu d'État, les élèves ont reçu un chapeau et une écharpe de diplômé. Ils ont également pu profiter d'un cocktail festif au cinéma Pathé Cap Sud, ainsi que d'un photobooth pour achever leur cursus scolaire en beauté.