Les Petites Affiches de Vaucluse depuis 1839

Ecrit par le 22 octobre 2025

La recette de panna cotta et mousse au chocolat du chef pâtissier Cédric Perret

Cédric Perret est le chef pâtissier du Clair de la Plume, à Grignan dans la Drôme. Pour régaler vos papilles et celles de vos proches, il vous dévoile sa recette de panna cotta avec mousse au chocolat.

Ingrédients pour 4 personnes :

Panna cotta :
– 435gr crème liquide 35%
– 45gr miel
– 3 pincées de poivre noir moulu
– 4 feuilles de gélatine or 200 bloom

Hydrater les feuilles de gélatine dans de l’eau froide pendant 10min environ.

Les Petites Affiches de Vaucluse depuis 1839

Ecrit par le 22 octobre 2025

Porter à ébullition la crème, le miel et le poivre.
Ajouter la gélatine réhydratée dans le mélange précédent puis verser le tout dans des cercles à tartelettes.

Enrobage au chocolat noir :
– 100gr chocolat noir
– 100gr beurre de cacao

Fondre les deux ingrédients ensemble à maximum 40°C.

Mousse au chocolat noir (à réaliser en dernier) :
– 425gr blanc d'oeufs
– 245gr chocolat noir à 55%

Fondre le chocolat à 40°C.
Monter les blancs en neige.
Verser le chocolat dans les blancs en neige puis mélanger immédiatement au fouet pour avoir une mousse homogène.

Montage :
Réaliser les panna cottas. Les enrober dans l'enrobage chocolat noir et les mettre à durcir sur du papier sulfurisé.
Quand les panna cottas sont enrobées, les disposer dans des bols.
Réaliser la mousse au chocolat noir puis la pocher sur les panna cottas (environ 80gr de mousse par bol)
Laisser figer au frigo au moins 1h.
Ajouter des toppings au choix : amandes torréfiées concassées, fleur de sel, noisettes torréfiées, copeaux de chocolat, praliné…

Les Petites Affiches de Vaucluse depuis 1839
Pour toujours en savoir plus, lisez **www.echodumardi.com**, le seul média économique 100% Vaucluse habilité à publier les annonces légales, les appels d'offres et les ventes aux enchères !

Les Petites Affiches de Vaucluse depuis 1839

Ecrit par le 22 octobre 2025

©Alain Maigre

Christine Hacques quitte la sous-préfecture d’Apt

Les Petites Affiches de Vaucluse depuis 1839

Ecrit par le 22 octobre 2025

Christine Hacques, sous-préfète d'Apt depuis août 2020, quittera son bureau ce vendredi 20 juin pour prendre ses nouvelles fonctions de sous-préfète de Nyons, dans la Drôme, dès le lundi 23 juin. Les élus de l'arrondissement d'Apt se sont réunis ce lundi 16 juin à l'occasion de son départ.

Ce lundi 16 juin, une centaine de personnes sont venues célébrer le travail de Christine Hacques, sous-préfète d'Apt d'août 2020 à juin 2025, à l'occasion de son départ. C'est couverte de fleurs, de produits locaux et autres cadeaux, et avec beaucoup d'émotions, que la future sous-préfète de Nyons a salué les élus et tous ceux qui ont travaillé à ses côtés pendant près de cinq ans.

« La présence de l'État à nos côtés est précieuse, et avec le visage de Christine Hacques, elle devient essentielle, a commencé par dire Dominique Santoni. À Paris, on entend une petite musique nous faisant croire que les sous-préfectures ne seront bientôt plus qu'un héritage, qu'elles ne servent plus à rien. » La présidente du Département a tenu à démentir ces propos et à dire que le Vaucluse gardera le souvenir

Les Petites Affiches de Vaucluse depuis 1839

Ecrit par le 22 octobre 2025

d'une sous-préfète investie.

Un travail main dans la main avec le préfet

Ça a été ensuite au tour de Thierry Suquet, préfet de Vaucluse, de dire un mot à propos de Christine Hacques, qu'il qualifie de « précieuse. » Un adjectif qu'avait aussi employé Violaine Demaret, ancienne préfète du département, à son égard au moment de passer la main à son successeur.

Ces dernières semaines, nombre d'élus des communes de l'arrondissement d'Apt ont témoigné du travail acharné de la sous-préfète auprès de Thierry Suquet. « J'ai eu des retours sur le fait que vous ne lâchiez rien », a-t-il ajouté, faisant rire l'auditoire et Christine Hacques. Le préfet a souligné les difficultés que présente le territoire du Luberon et a acclamé l'engagement de la sous-préfète dans chacune de ses missions.

« La sous-préfecture de Nyons travaille beaucoup avec le Vaucluse, on a de la chance, a-t-il fini par dire. Je compte sur vous pour prêter une attention particulière aux Gorges du Toulourenc, un territoire qui est partagé et fragile, mais aussi à l'Enclave des papes, qui est un territoire vauclusien mais limitrophe de la Drôme. »

Près de cinq années passées à Apt

C'est en août 2020, en pleine crise sanitaire, que Christine Hacques a posé ses valises dans la capitale du Luberon après avoir été sous-préfète d'Yssingeaux en Haute-Loire. « J'ai pris racine ici, malgré un démarrage difficile où je ne pouvais reconnaitre aucun visage à cause des masques, et aucune voix à cause des défauts de son lors des visioconférences », ironise-t-elle.

> « J'ai aussi une pensée pour Bertrand Gaume et Violaine Demaret qui, chacun à leur façon, m'ont beaucoup appris. »
>
> *Christine Hacques*

Après avoir remercié le préfet, la sous-préfète d'Apt a aussi pris un moment pour remercier les élus pour leur combattivité face aux dérives. « J'espère ne pas avoir donné l'image d'être contre vous lorsque je vous ai dit 'non' », a-t-elle déclaré avec le sourire. Elle a également remercié chaleureusement son équipe. « Sans son équipe, un sous-préfet n'est rien », a-t-elle affirmé avant d'ajouter fièrement que son équipe répond à 100% des courriers reçus.

Ses dossiers phares

Durant ses années à la sous-préfecture d'Apt, Christine Hacques a travaillé sur bon nombre de dossiers.

Les Petites Affiches de Vaucluse depuis 1839

Ecrit par le 22 octobre 2025

Trop pour tous les citer. « Si le Luberon offre une carte postale extraordinaire, la carte postale a malheureusement un revers », déplore-t-elle. La future sous-préfète de Nyons s'est notamment fortement mobilisée sur le sujet de la paupérisation des habitants et a insisté sur l'importance de rester accessible, et de ne pas considérer les personnes comme de simples dossiers à traiter.

Elle a aussi travaillé étroitement avec les acteurs du Colorado provençal pour le projet Grand Site. « J'aurai voulu que ce dossier soit traité plus rapidement, mais au moins aujourd'hui il est possible de mieux gérer les flux grâce à la mise en place du système de réservation des créneaux de visite notamment », a-t-elle ajouté. Un système qu'elle aurait aussi voulu voir se mettre en place durant son temps à Apt à l'Abbaye de Sénanque à Gordes qui est victime de son succès durant la période estivale, mais c'est encore du ressort des propriétaires de l'édifice.

« Je vous remercie d'avoir accepté mon rythme et mon exigence », a-t-elle conclu avec beaucoup d'émotions alors qu'elle se prépare à quitter le Vaucluse pour la Drôme pour une durée initiale de trois ans. C'est Éric Pierrat, commissaire de police dans les Bouches-du-Rhône, qui va lui succéder. Il devrait prendre ses fonctions le 1er juillet prochain.

« Deux Crus, Un Millésime », le slogan commun des vignerons de Vinsobres et Rasteau

Les Petites Affiches de Vaucluse depuis 1839

Ecrit par le 22 octobre 2025

« L'idée est de mutualiser nos moyens. Nous appartenons tous les deux à la famille des crus de la Vallée du Rhône avec le même sous-sol, le même soleil et globalement, le même terroir, explique Sonia Hernandez pour l'AOC de la Drôme Provençale. Ici, à Vinsobres nous nous différencions de nos amis de Rasteau mais nous nous unissons nos forces pour communiquer ensemble parce que nous sommes plus petits que d'autres comme Beaumes, Gigondas ou Vacqueyras. »

Même raisonnement pour Laetitia Fourt-Périé de Rasteau. « Nous sommes reconnus comme 'cru' depuis 2010. L'an dernier, sur les 1 170 hectares de l'appellation, nous avons produit 28 643 hl (97% de rouge) auxquels nous ajoutons 3% de VDN (vin doux naturel). En tout, nous comptons 64 caves particulières, 25 maisons de négoce et 5 caves particulières qui exportent 39% vers la Belgique, la Suisse, l'Allemagne, le Danemark, mais aussi le Canada, les USA et le Royaume-Uni. Et en mutualisant nos forces, nous sommes plus forts. »

Vinsobres, dans les contreforts des Baronnies, perché entre Valréas et Nyons jusqu'à 450 mètres d'altitude, bénéficie d'un micro-climat et de l'AOC depuis 2006. « Nous assemblons trois cépages, 70% de

Les Petites Affiches de Vaucluse depuis 1839

Ecrit par le 22 octobre 2025

Grenache, 25% de Syrah et 5% de Mourvèdre et nos bouteilles d'un rubis intense, proposent des tanins soyeux et élégants, ajoute Sonia Hernandez. Ils s'accordent bien avec des plats mijotés comme les daubes et les civets. » De son côté, Rasteau, face au Ventoux, avec ses sols caillouteux, ses galets roulés, ses restanques, à l'abri du mistral, a, lui aussi, une robe pourpre avec un nez de fruits rouges.

Grâce à leur mise en commun, leur synergie, l'opération « Deux Crus Un Millésime » offre une plus large vitrine de vins subtils, équilibrés et délicats.

Les Rencontres de l'Université du Vin : le changement climatique et la consommation

Les Petites Affiches de Vaucluse depuis 1839

Ecrit par le 22 octobre 2025

‘Changement climatique et consommation : de nouvelles solutions’ sera le thème des 2des Rencontres de l’Université du Vin de Suze-la-Rousse qui auront lieu à Avignon le mercredi 6 novembre.

Et c’est dans l’amphithéâtre de la Chambre de commerce et d’industrie (CCI) de Vaucluse, sur le Campus des Fenaisons, à Avignon, capitale des Côtes-du-Rhône, qu’elle se déroulera sous la houlette de Michel Bernard, le président de l’Université de Suze-la-Rousse. « En qualité d’acteur pédagogique de référence de la filière vin, notre objectif est de fournir des informations et d’apporter une aide concrète à la décision face aux changements majeurs du climat et de la consommation de vin », a-t-il dit, en présence du président de la CCI, lors de la présentation de ce colloque. « Nous sommes tous à vos côtés, insiste Gilbert Marcelli, en cette période difficile pour tous les professionnels de la vigne et du vin. Grâce à vous, vignerons, sommeliers, maîtres de chais, cavistes, négociants, nous avons un savoir-faire, un savoir-vivre, un savoir bien manger et bien boire, donc nous allons continuer à travailler avec vous pour vous aider et pour accompagner le Vaucluse avec tous ses talents dont vous faites partie », a conclu le Président Marcelli avant de laisser la parole aux organisateurs.

Des invités prestigieux

« En 40 ans, la consommation de vin a reculé de 60%, explique Michel Bernard, donc il est crucial de trouver des solutions adaptées. L’année dernière, c’est Jérôme Fourquet, le sociologue et sondeur de l’IFOP (Institut français d’opinion publique), qui décrypte l’évolution des attentes des Français, qui était notre invité à Avignon. En novembre, participeront aux débats animés par Guillaume Mollaret (Président du Club de la Presse du Gard et correspondant du Figaro) : Caroline Pozzo Di Borgo, ingénieure agronome (qui préconise d’utiliser de nouveaux cépages mieux adaptés à la canicule et à la sècheresse), Alejandro Fuentes Espinoza, chef de l’Unité Économie et Droit à l’Organisation Internationale de la Vigne et du Vin, Jean-Philippe Perrouty, directeur France de Wine Intelligence, qui parleront des nouvelles tendances de consommation à travers le monde (bière, spiritueux, cocktail, rhum, vodka, sodas, jus de fruits, vin sans alcool), mais aussi Gabriel Lepousez, un neurobiologiste de l’Institut Pasteur, spécialiste de la perception sensorielle et de la plasticité du cerveau pour évoquer « la façon dont notre cerveau recherche des vins moins capiteux et analyse la fraîcheur du vin ». Enfin, la directrice de l’Université de Suze-la-Rousse, Géraldine Gossot, fera la synthèse de toutes ces interventions avant des échanges avec la salle.

Une récolte à un niveau historiquement bas en 2024

Si l’on en croit la dernière publication de *Vitisphère* en date du 8 octobre dernier, qui reprend les chiffres des Services de la statistique et de la prospective du Ministère de l’Agriculture, la vendange 2024 s’est effondrée à un niveau historiquement bas, -37,5Mhl bien en deçà (-22%) de la récolte 2023 et elle se rapproche du plancher de 2017 (36,78Mhl).

Une chute due aux différents caprices de la météo (gel, grêle, sècheresse) et aux maladies (mildiou, coulure) et qui frappe tous les vignobles, -35% pour le Beaujolais et le Bourgogne, -33% pour le Champagne, -75% pour le Jura, – 31% pour le Cognac, -16% pour les vins de la Vallée du Rhône, – 14%

Les Petites Affiches de Vaucluse depuis 1839

Ecrit par le 22 octobre 2025

pour le Bordeaux, – 13% pour le Languedoc-Roussillon et la Corse.

Une consommation en baisse

Quant à la dé-consommation, elle s'affiche à la une du panel de distributeurs Circana en date de fin-août. « Malgré le ralentissement de l'inflation, les consommateurs boudent le vin tranquille en grande distribution. En un an, le marché est en recul de -4,3% en volume et de -1,8% en valeur. 8,100Mhl ont été écoulés au lieu de 8,467Mhl pour un total de 4,453Md€ contre 4,533Md€, bouteilles comme vrac. Et ce sont les rouges qui trinquent le plus (-7,2%), suivent les rosés (-3,4%) seules les dépenses pour les blancs ont augmenté (+2,6%).

« Certes, on a des solutions, comme les ombrières dans les vignes pour que le soleil cogne moins fort sur les feuilles, il existe aussi le vin désalcoolisé qui aurait progressé de 50% en 10 ans, sauf qu'il ne représente que 2% de la consommation globale », ironise Michel Bernard.

Le rôle de l'Université du Vin

Géraldine Gossot, la directrice de l'Université du Vin, dans la Drôme à Suze-la-Rousse, intervient alors pour expliquer le rôle de cet établissement privé d'enseignement supérieur qui, depuis sa création en 1978, forme notamment au DESS de Droit de la vigne et du vin, à la gestion, au marketing et à l'économie du secteur viti-vinicole, qui a décerné plus de 2 000 diplômes de sommeliers-conseils en 45 ans et qui dispose d'un important centre de documentation, d'une salle de dégustation, d'un laboratoire d'œnologie. « Nous avons un statut associatif et 2 missions, développer les compétences professionnelles de la filière-vin et être ambassadeur de la culture-vin auprès du grand public. L'an dernier, nous avons ouvert 6 500 bouteilles pour cumuler 720 dégustations (deux par jour) à nos 2 000 stagiaires. »

Michel Bernard a, comme d'habitude vitupéré contre les « Dr Knock de l'hygiénisme » qui ne parlent que de l'effet négatif du vin à cause de la présence d'alcool, mais jamais des « polyphénols » ou du « resvératrol », un anti-oxydant qui améliore la longévité des cellules, stimule l'épiderme, ce fameux French Paradox, qui fait que les Français sont moins touchés par les maladies cardio-vasculaires que les Américains.

Quant à la directrice de l'Université du Vin, Géraldine Gossot, elle préconise de se tourner vers les consommateurs de demain, les jeunes, parler avec leurs mots, sur leurs réseaux sociaux. « Pour Nöel prochain, nous allons lancer une gamme de coffrets de dégustations avec des échantillons pour les amateurs, pour leur faire découvrir la richesse de nos vins. »

Contact : 04 75 97 21 30

Les Petites Affiches de Vaucluse depuis 1839

Ecrit par le 22 octobre 2025

Grignan : les vins de M. Chapoutier à l’honneur lors d’une soirée au Clair de la Plume

L’établissement Le Clair de la Plume, situé à Grignan, organise une soirée mets & vin, le jeudi 19 septembre, durant laquelle les vins de M. Chapoutier seront mis en lumière.

Depuis les origines de la Maison M. Chapoutier en 1808, huit générations se sont succédé pour diriger et chérir ce domaine de la Vallée du Rhône. Depuis 1991, le domaine, qui est installé à Tain-l’Hermitage, travaille en biodynamie dans le but de révéler le terroir dans sa vérité.

10 convives se réuniront autour d’une table au restaurant gastronomique du Clair de la Plume (1* Michelin) mené par les chefs Glenn Viel, Benjamin Reilhes et le chef pâtissier Cédric Perret. Le menu et

Les Petites Affiches de Vaucluse depuis 1839

Ecrit par le 22 octobre 2025

l'accord mets & vins du vigneron sont au prix de 195€ par personne. Les réservations se font par téléphone au 04 75 00 01 01 ou par mail à l'adresse info@clairplume.com

Jeudi 19 septembre. Le Clair de la Plume. 2 place du mail. Grignan.

Les Festiv'été, c'est jusqu'à la fin du mois d'août à Nyons

Le festival de musique Nyons Festiv'été bat son plein depuis plusieurs semaines. En tout, ce sont 21 concerts gratuits que la commune a programmé. Le public pourra profiter d'encore cinq concerts jusqu'à la fin du mois d'août.

Les Petites Affiches de Vaucluse depuis 1839

Ecrit par le 22 octobre 2025

Ce mardi 13 août, le groupe The Yellbows mélangera les racines de la musique traditionnelle américaine avec une subtile touche de rock'n'roll sur la Place Libération Sud à 21h30. Le quartet alliera le banjo et les cuivres à la langue de Molière et offrira un mélange éclectique de blues, de folk, de jazz et de funk.

Ce jeudi 15 août, la fanfare Les Bandits Manchots, qui anime les soirées de Provence et d'Occitanie depuis près de 25 ans, proposera un mélange de rock, pop et de variété française et internationale sur la Place Buffaven à 21h30. Ensemble, ils revisiteront les classiques des Rita Mitsouko, des Blues Brothers ou encore d'Elvis et de Queen.

Ce samedi 17 août, place au groupe Blue Wolf qui mêle plusieurs styles musicaux : jazz, country, biguine, cajun, variété, etc. Le quintet proposera de la chanson populaire et des compositions originales sur la Place Dr Bourdongle à 21h30.

Le mardi 20 août, le groupe Une Touche d'Optimisme se produira sur scène au Théâtre de Verdure à 21h30. Au programme, de la nouvelle chanson française interprétée par les six garçons, rejoints depuis peu par Emmanuelle au chant et à la danse.

Le jeudi 22 août, le festival s'achèvera avec le quatuor Namas Pamous sur la Place Dr Bourdongle à 21h30. Le groupe, originaire de la région d'Avignon, offriront un show inoubliable avec du rock et de la variété.

Les Petites Affiches de Vaucluse depuis 1839

Ecrit par le 22 octobre 2025

Retrouvez le nouveau visage de l'Assemblée ainsi que les députés de Vaucluse et des départements alentours

Les Petites Affiches de Vaucluse depuis 1839

Ecrit par le 22 octobre 2025

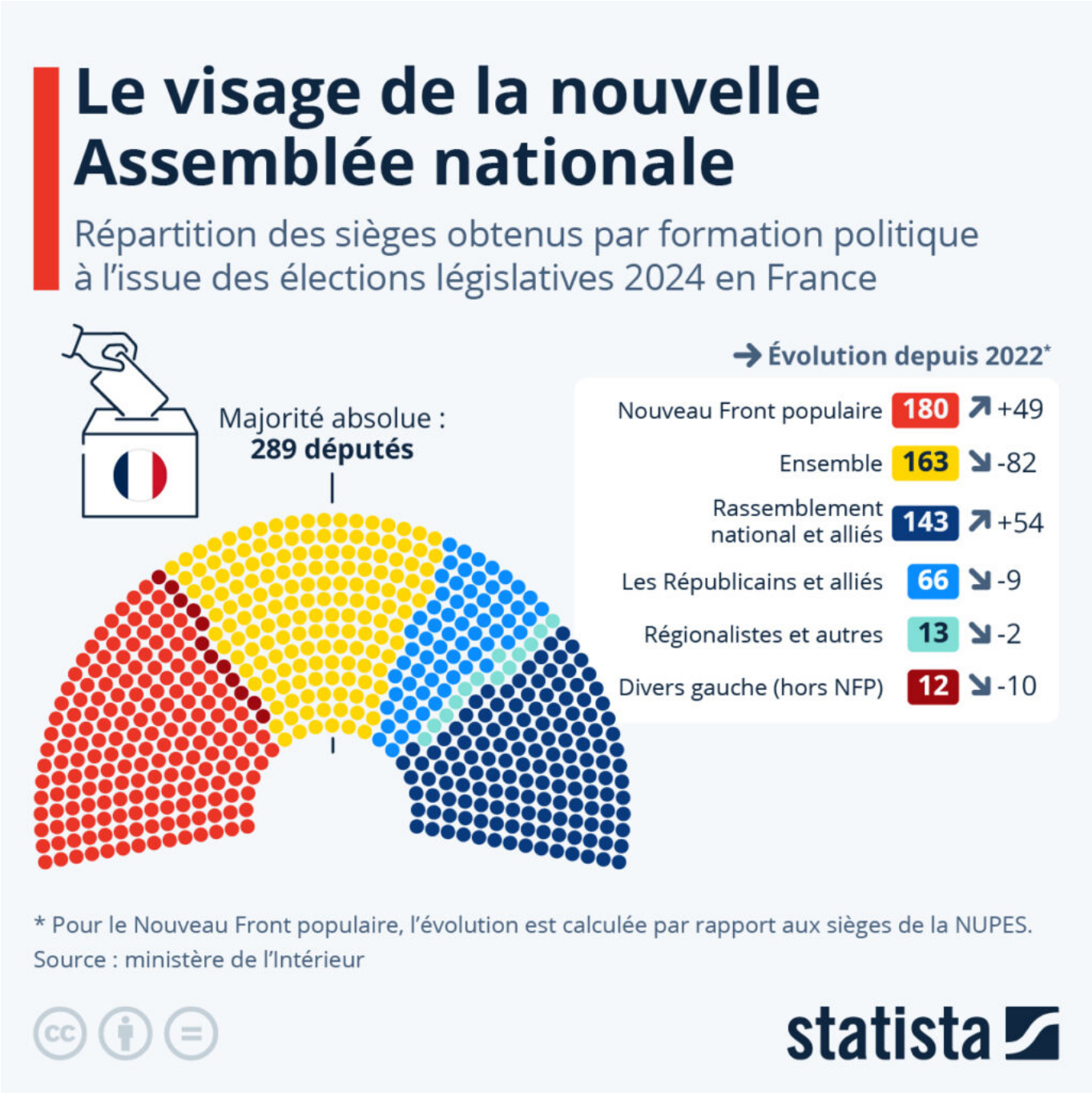

Le second tour des élections législatives anticipées en France a accouché, dimanche 7 juillet 2024, d'un hémicycle sans majorité absolue et dominé par trois principaux blocs politiques (voir infographie en illustration principale ci-dessus). Avec 180 sièges, la coalition de gauche du Nouveau Front populaire a créé la surprise et devient la première force politique à l'Assemblée nationale. Elle devance le camp présidentiel (Ensemble), qui n'obtient que 163 députés élus, soit 82 de moins que les 245 élus il y a deux

Les Petites Affiches de Vaucluse depuis 1839

Ecrit par le 22 octobre 2025

ans. En troisième position, le Rassemblement national et ses alliés LR ne remportent finalement que 143 sièges, selon les résultats définitifs communiqués par le ministère de l'Intérieur. Mais, avec plus de 30 % des suffrages exprimés au premier comme au second tour, le parti d'extrême droite continue de gagner du terrain et enregistre un gain de 54 sièges par rapport aux 89 remportés en 2022.

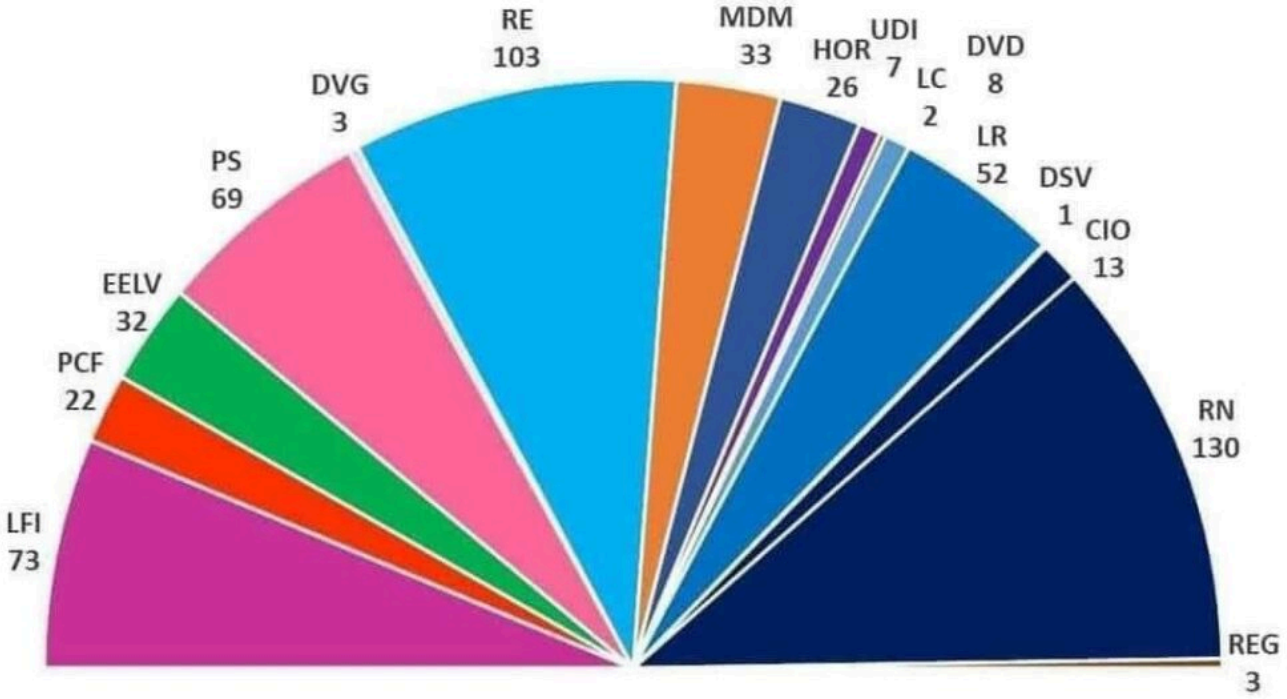

©DR

Avec 66,7 % des inscrits qui sont aller voter au premier tour et 66,6 % au second (contre respectivement 47,5 % et 46,2 % en 2022), il s'agit de la participation la plus élevée pour une élection législative depuis 1997. Concernant la représentation des femmes au parlement, la nouvelle Assemblée nationale compte 369 hommes et 208 femmes (36 %), soit un hémicycle moins féminisé que ceux issus des législatives de 2022 et 2017 (respectivement 37 % et 40 % de femmes).

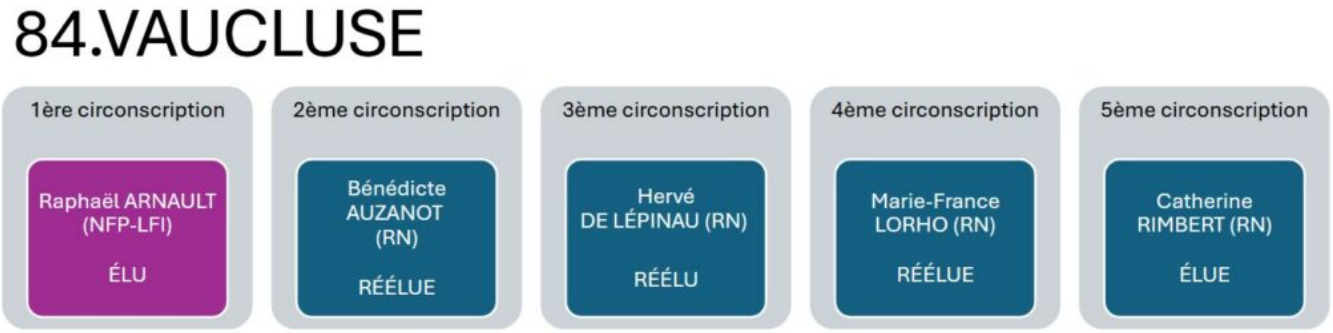

Crédit : Le Trombinoscope

Les Petites Affiches de Vaucluse depuis 1839

Ecrit par le 22 octobre 2025

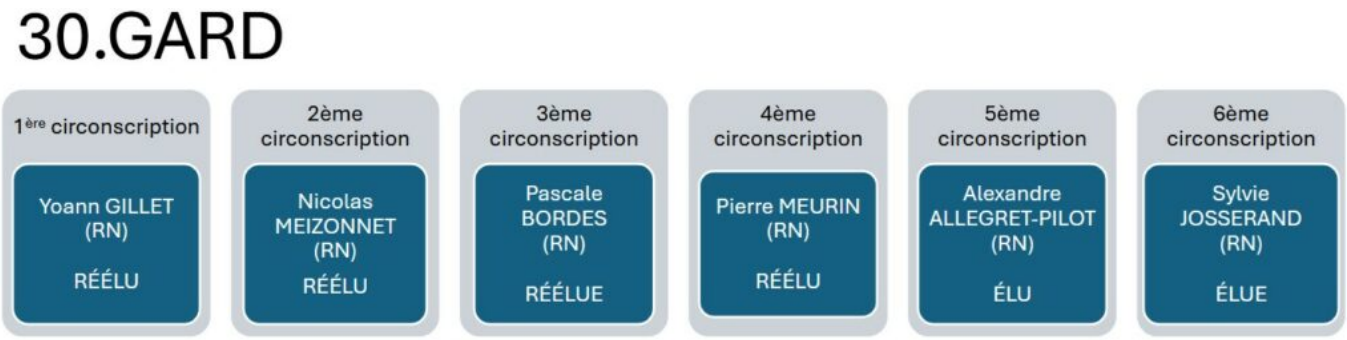

Crédit : Le Trombinoscope

Crédit : Le Trombinoscope

Les Petites Affiches de Vaucluse depuis 1839

Ecrit par le 22 octobre 2025

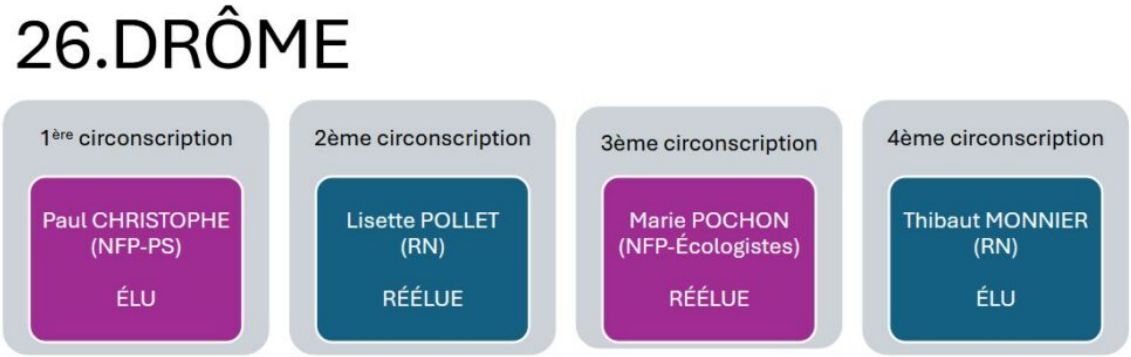

Crédit : Le Trombinoscope

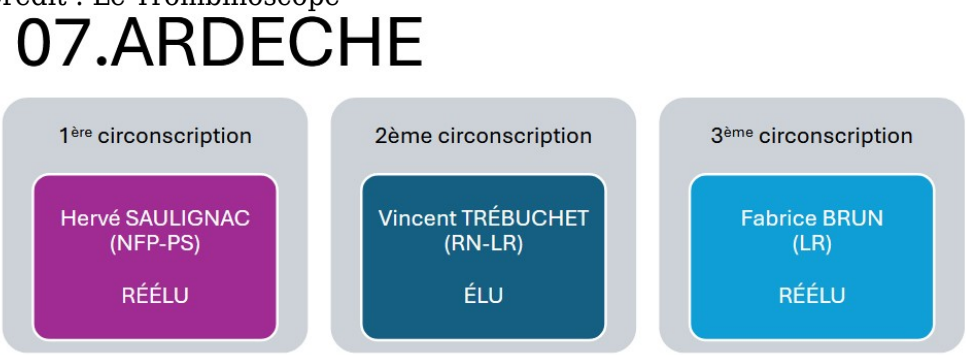

Crédit : Le Trombinoscope

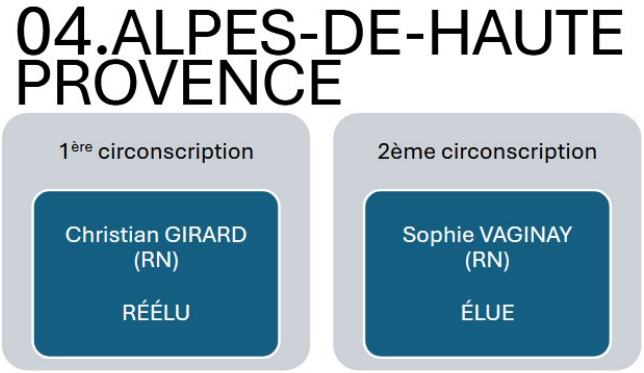

Crédit : Le Trombinoscope

L’extrême droite gagne du terrain en Europe

Le Rassemblement national n’est arrivé qu’en troisième position à l’Assemblée nationale à l’issue des élections législatives 2024, derrière le Nouveau Front populaire et la coalition présidentielle (Ensemble), mais cela ne doit pas occulter le fait que 32 % des électeurs français ayant participé au scrutin ont voté pour le parti d’extrême droite dirigé par Jordan Bardella, et que ce dernier représente le premier parti en

Les Petites Affiches de Vaucluse depuis 1839

Ecrit par le 22 octobre 2025

nombre de voix à cette élection.

La montée de l'extrême droite semble ainsi se poursuivre en Europe, en témoigne les autres résultats de scrutins récents dans la région. La carte ci-dessous donne un tour d'horizon du score obtenu par une sélection de partis européens classés à l'extrême droite de l'échiquier politique lors de la dernière élection législative, en pourcentage des suffrages exprimés. Ces formations politiques présentent bien sûr des différences, mais peuvent être rapprochées sur le plan idéologique pour, entre autres, leur nationalisme, leur conservatisme social et leur rejet de l'immigration.

Outre-Manche, le parti Reform UK (anciennement Parti du Brexit), dirigé par Nigel Farage, a recueilli 14 % des voix lors des élections générales britanniques du 4 juillet 2024 (obtenant 4 sièges). Il s'agit de la première fois que ce parti europhobe et anti-immigration est représenté au Parlement du Royaume-Uni. En mars dernier, à l'issue des élections législatives anticipées au Portugal, le parti d'extrême droite Chega est devenue la troisième force politique du pays, en recueillant pas moins de 18 % des voix, quadruplant ainsi son nombre de députés au Parlement (de 12 à 48).

Un peu plus tôt, fin 2023, le parti d'extrême droite PVV (Parti de la Liberté), mené par Geert Wilders, est arrivé en tête des élections législatives aux Pays-Bas, obtenant 24 % des suffrages. En Pologne, la coalition centriste pro-européenne de Donald Tusk a récemment battu les nationalistes-conservateurs du PiS, qui étaient au pouvoir depuis huit ans. Mais avec 35 % des voix, le PiS restait une force politique soutenue dans le pays. En Hongrie, le Fidesz de Viktor Orbán est au pouvoir depuis plus de dix ans déjà. Il remporté une victoire écrasante aux dernières législatives de 2022 (54 % des suffrages) et forme actuellement une coalition gouvernementale avec le parti chrétien-démocrate NKDP.

Les prochaines élections législatives en Europe auront lieu le 29 septembre 2024 en Autriche, où l'extrême droite (FPÖ) avait obtenue 16 % des voix en 2019.

Les Petites Affiches de Vaucluse depuis 1839

Ecrit par le 22 octobre 2025

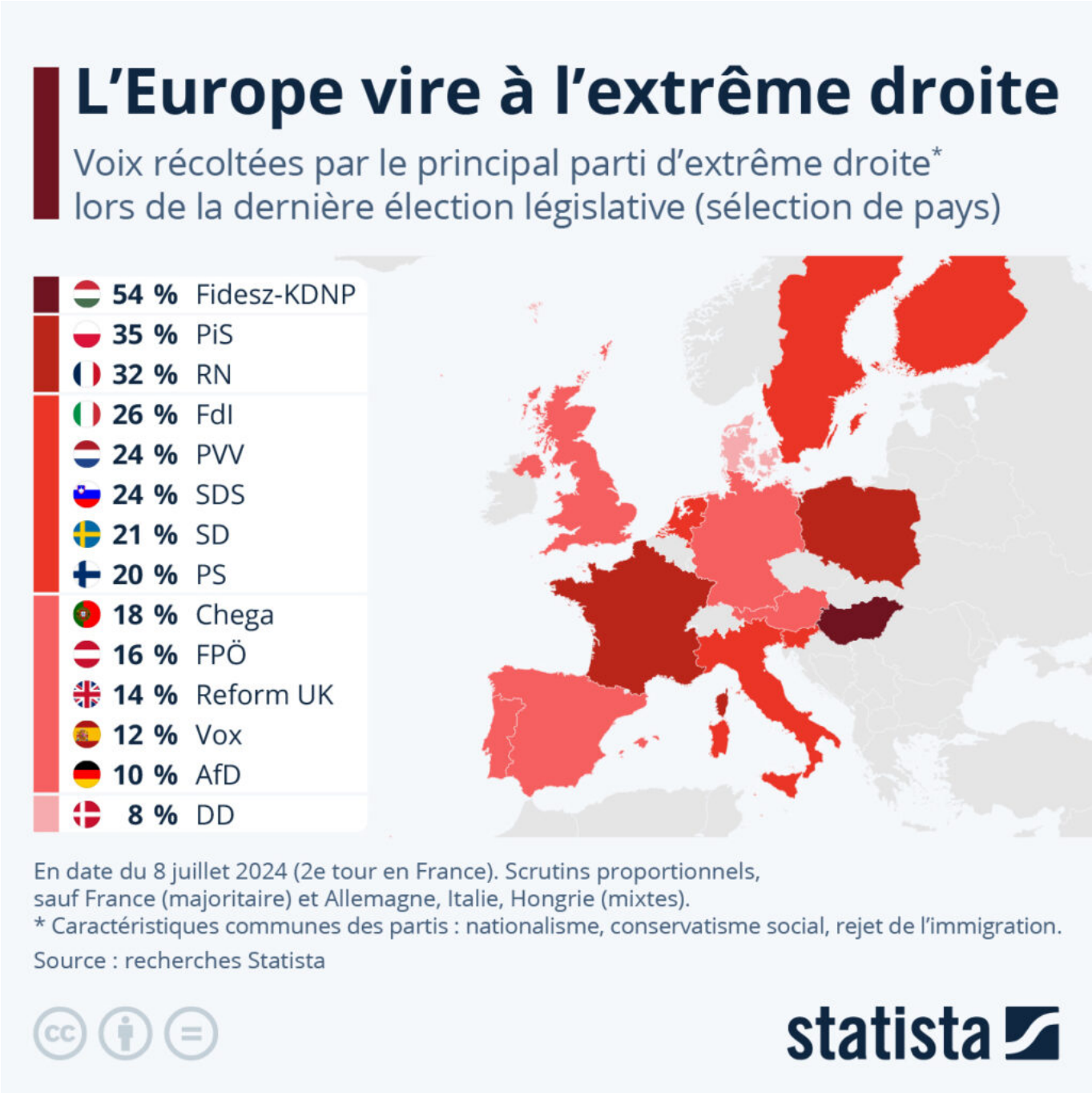

De Tristan Gaudiaut pour Statistahttps://fr.statista.com/

Les Petites Affiches de Vaucluse depuis 1839

Ecrit par le 22 octobre 2025

Ventoux Magazine vient de paraître

Envie de fraicheur cet été ? Le Ventoux Magazine estival vous propose une balade au fil de l'eau de la Sorgue et une baignade au naturel dans l'un des nombreux plans d'eau du Vaucluse ou de la Drôme.

Les Petites Affiches de Vaucluse depuis 1839

Ecrit par le 22 octobre 2025

Lac des Salettes Mormoiron Copyright Ventoux Magazine

Dans ce nouveau numéro, la rédaction vous entraine aussi à la (re)découverte du joli village de Beaumes-de-Venise, ou du quartier très animé du Four à Chaux à Caromb. Les productions locales sont à l'honneur avec le fromage de chèvre de Julie à Pernes-les-Fontaines ou les nouvelles distilleries de Sault et de Saint-Didier.

Comme à l'accoutumée, Ventoux Magazine se penche avec intérêt sur le sujet de la protection de l'environnement en saluant les initiatives locales comme à Sablet qui se lance dans la géothermie ou dans les gorges de la Nesque où les légionnaires s'associent au Parc naturel régional du Mont-Ventoux notamment pour déblayer les monceaux de ferrailles ! Vous croiserez aussi le regard du Crapaud calamite, charmant petit habitant des zones humides vauclusiennes…

Au sommaire
Infos Région : Toute l'actualité en quelques lignes ; **Patrimoine** : Sauveur de cathédrale à Vaison-la-Romaine ; **Festivités** : Pernes-les-Fontaines remonte le temps ; **De villes en villages** : Beaumes-de-Venise, fleuron des Dentelles de Montmirail ; **Économie locale** : Du beau et du bon au Four à chaux du Paty à Caromb ; **Culture** : La Commission du Film Luberon Vaucluse partenaire du cinéma ; **Production**

Les Petites Affiches de Vaucluse depuis 1839

Ecrit par le 22 octobre 2025

locale : Julie et ses chèvres ; **Dossier** «**Au fil de l'eau** » : **La Sorgue, un trésor à préserver** ; **Baignades au naturel en Vaucluse et Drôme**; **Environnement** : Quand la nature devient une poubelle ! **Découverte** : Voyage dans le temps au fil des mots ; **Faune sauvage** : Crapaud calamite, un chanteur des ondes à protéger ; **Produits locaux** : Dans le Vaucluse, le gin se distille en famille ; **Transition énergétique** : La commune de Sablet mise sur la géothermie ; **Le Guide de vos loisirs** : Idées de sorties dans le Vaucluse, la Drôme et les Alpes-de-Haute-Provence ; **Randonnée** : Le canal de Carpentras et Rocalinaud depuis Beaumes-de-Venise avec Daniel Villanova, accompagnateur en montagne ; **Saveurs** : Les recettes de Christophe Chiavola du Prieuré* à Villeneuve-lès-Avignon.

VMA CFLV-LMVentoux 2016

Les Petites Affiches de Vaucluse depuis 1839

Ecrit par le 22 octobre 2025

Guide Michelin 2024 : un festival d'étoiles au Prieuré de Villeneuve-lès-Avignon

C'est dans le luxueux Hôtel Le Prieuré Baumanière, 5 étoiles Relais et Châteaux, qu'ont été remises les étoiles et les Bibs gourmands. Chez Jean-André Charial, l'un des chefs cuisiniers les plus réputés de France, à la tête de l'Oustau de Baumanière qui a vu toutes les stars depuis l'après-guerre, de la Reine Elizabeth II à Barack Obama, en passant par Churchill, De Gaulle, Paul McCartney et Mick Jagger. Il est aussi à la tête de la Cabro d'Or à quelques encablures de là, toujours aux Baux-de-Provence.

Depuis 9 ans, c'est avec la Halle Métro d'Avignon que sont décernés ces prix pour les chefs de Vaucluse, du Gard, de Drôme, d'Ardèche et des Bouches-du-Rhône. En tout, une cinquantaine de plaques rouges en lave émaillée. « Cette cérémonie permet aux chefs de se rencontrer, d'échanger, eux qui, d'habitude,

Les Petites Affiches de Vaucluse depuis 1839

Ecrit par le 22 octobre 2025

sont toujours seuls avec leur brigade, dans leur cuisine. Là, ils passent un moment convivial dans un cadre de rêve », explique Jean-Luc Grégoire, patron depuis octobre de Métro au MIN de la Rue Pierre-Sémard.

Les Petites Affiches de Vaucluse depuis 1839

Ecrit par le 22 octobre 2025

Jean-Luc Grégoire (directeur de Metro Avignon), aux côtés de Serge Chenet (Entre Vigne et Garrigue à Pujaut).

Le Prieuré retrouve son étoile perdue

Le nouveau chef du Prieuré, c'est Christophe Chiavola, qui a débuté à Perpignan, a travaillé à Signes, dans le Var à deux pas du Circuit du Castellet, puis à Sète, et à Saint-Rémy-de-Provence. Il avait déjà décroché une étoile au Château de Massillan à Uchaux, une autre au Hameau des Baux dans les Alpilles et il est arrivé à Villeneuve il y a tout juste un an jour pour jour. « Avant moi, le restaurant avait perdu son étoile, on vient juste de la retrouver, à la grâce de dieu ! Dit-il. Cette maison a une âme entre vieilles pierres et arbres centenaires. L'important est de créer tout en s'amusant, dans un havre de paix, sympa, relax, sans stress ni chichi, avec une cuisine nature et pleine de saveurs. »

Son plat-signature : du veau de l'Aveyron à la seiche, avec des anchois fumés, une compressée de cèleri

Les Petites Affiches de Vaucluse depuis 1839

Ecrit par le 22 octobre 2025

et d'algues et du jus corsé au figatellu. Au Prieuré, il propose deux styles, un à 'La petite table', façon bistrot avec par exemple un œuf bio cuit à 64°c avec du lard de porc noir de Bigorre, des petits-pois à la menthe, du poulpe grillé avec haricots verts, pommes de terre façon aïoli, et une volaille noire fermière label rouge rôtie au beurre accompagnée d'asperges grillées.

Christophe Chiavola propose aussi un dîner gastronomique avec artichauts barigoule, jambon jaune ibérique et gel bergamote ou gambas à la braise avec betterave et agrumes ou encore ventre de thon rouge crème d'Isigny et poutargue, une spécialité d'œufs de mulets, appelée « le caviar de Martigues. »

Christophe Chiavola.

Les autres lauréats du Guide Michelin 2024

Parmi les lauréats distingués ce lundi matin à Villeneuve-lès-Avignon : Glenn Viel, le chef triplement étoilé de l'Oustau de Baumanière qu'on voit toutes les semaines à la télé dans *Top Chef*, Christophe Bacquié, 2 étoiles au Mas des Eydins à Bonnieux, Clément Peine, 26 ans seulement, une étoile à La Mère Germaine, maison centenaire et chic de Châteauneuf-du-Pape, Xavier Mathieu au Phébus à Joucas, Mathieu Desmarest, ancien chef de l'Élysée né à Villeneuve, de Pollen à Avignon, Serge Chenet de

Les Petites Affiches de Vaucluse depuis 1839

Ecrit par le 22 octobre 2025

l'établissement Entre vigne et garrigue à Pujaut, ou encore Florent Pietravalle à La Mirande, Fanny Rey de l'Auberge de Saint-Rémy-de-Provence, Le Vivier à l'Isle-sur-la-Sorgue, L'Oustalet à Gigondas ou La Vieille Fontaine à l'Hôtel d'Europe, Place Crillon.

L'Oustau de Baumanière	3 étoiles	Les Baux-de-Provence
Le Mas des Eydins	2 étoiles	Bonnieux
Le Prieuré	1 étoile	Villeneuve-lès-Avignon
Fanny Rey & Jonathan Wahid	1 étoile	Saint-Rémy-de-Provence
Le Clair de la Plume	1 étoile	Grignan
L'Oustalet	1 étoile	Gigondas
Restaurant de Tourrel	1 étoile	Saint-Rémy-de-Provence
La Mère Germaine	1 étoile	Châteauneuf-du-Pape
La Vieille Fontaine	1 étoile	Avignon
La Bastide de Capelongue	1 étoile	Bonnieux
Maison Hache	1 étoile	Eygalières
Pollen	1 étoile	Avignon
Entre Vigne et Garrigue	1 étoile	Pujaut
La Mirande	1 étoile	Avignon
L'Aupiho	1 étoile	Les Baux-de-Provence
Le Vivier	1 étoile	L'Isle-sur-la-Sorgue
Xavier Mathieu	1 étoile	Joucas
Domaine du Colombier	1 étoile	Malataverne
Pic	3 étoiles	Valence
Le Kléber - La Maison Bonnet	1 étoile	Grane
Auberge de Montfleury	1 étoile	Saint-Germain

Côté Bibs : Avenio, rue des 3 Faucons à Avignon, l'Agape, à côté, aux Corps-Saints, La Maison de Celou à Châteauneuf-de-Gadagne, La Table de Pablo dans le village de Villars, non loin d'Apt, les Maisons Du'O à Vaison, Le 6 à table à Caromb.

Les Petites Affiches de Vaucluse depuis 1839
Pour toujours en savoir plus, lisez **www.echodumardi.com**, le seul média économique 100% Vaucluse habilité à publier les annonces légales, les appels d'offres et les ventes aux enchères !

Les Petites Affiches de Vaucluse depuis 1839

Ecrit par le 22 octobre 2025

Arkadia	Bib Gourmand	Vallon-Pont-d'Arc
Avenio	Bib Gourmand	Avignon
Bibendum	Bib Gourmand	Avignon
C'la Vie	Bib Gourmand	Orsan
Coteaux et Fourchettes	Bib Gourmand	Cairanne
Italie là-bas	Bib Gourmand	Avignon
La Capitelle	Bib Gourmand	Mirmande
La Maison de Celou	Bib Gourmand	Châteauneuf-de-Gadagne
La Récré	Bib Gourmand	Vaudevant
La Table de Pablo	Bib Gourmand	Villars
L'Agape	Bib Gourmand	Avignon
L'Araignée Gourmande	Bib Gourmand	Laragne-Montéglin
L'Atelier L'Art des Mets	Bib Gourmand	Taillades
L'Aubépine	Bib Gourmand	Aubenas
Le 6 à Table	Bib Gourmand	Caromb
Le Bac à Traille	Bib Gourmand	Valence
Le Bistrot 270	Bib Gourmand	Malataverne
Le Bistrot de Villedieu	Bib Gourmand	Villedieu
Le Bon Temps	Bib Gourmand	Sénas
Le Cerisier	Bib Gourmand	Tournon-sur-Rhône
Les Coloquintes	Bib Gourmand	Aubenas
Les Maisons Du'O - Le Bistro Panoramique	Bib Gourmand	Vaison-la-Romaine
L'Oustalet Maïanen	Bib Gourmand	Maillane
Solelh	Bib Gourmand	L'Isle-sur-la-Sorgue

De quoi festoyer, en goûtant aux produits de saison locaux, avec des chefs passionnés, qui ne lésinent pas sur les heures passées à concocter de nouvelles recettes, à les réaliser avec leur équipe pour offrir le meilleur de leurs menus aux gourmets et gourmands.

Les Petites Affiches de Vaucluse depuis 1839

Ecrit par le 22 octobre 2025

Boris Laurent (sommelier) et Clément Peine (La Mère Germaine).

Les Petites Affiches de Vaucluse depuis 1839

Ecrit par le 22 octobre 2025

Jean-André Charial (propriétaire de Baumanière).

Les Petites Affiches de Vaucluse depuis 1839

Ecrit par le 22 octobre 2025

Mathieu Desmarest (restaurant Pollen).

Les Petites Affiches de Vaucluse depuis 1839

Ecrit par le 22 octobre 2025

Xavier Mathieu (Le Phébus).

Pour toujours en savoir plus, lisez **www.echodumardi.com**, le seul média économique 100% Vaucluse habilité à publier les annonces légales, les appels d'offres et les ventes aux enchères !

Les Petites Affiches de Vaucluse depuis 1839

Ecrit par le 22 octobre 2025

Christophe Bacquié (Mas des Eydins) avec le col tricolore, et Glenn Viel (Oustau de Baumanière).

Les Petites Affiches de Vaucluse depuis 1839

Pour toujours en savoir plus, lisez **www.echodumardi.com**, le seul média économique 100% Vaucluse habilité à publier les annonces légales, les appels d'offres et les ventes aux enchères !