Les Petites Affiches de Vaucluse depuis 1839

Ecrit par le 23 novembre 2026

Vente des Hôtels des Monnaies et Niel pour une ouverture hôtelière en juin 2026 après 15M€ d'investissement



L'annonce de la vente des Hôtels des Monnaies et de Niel -bâtiment adjacent- par le groupe hôtelier indépendant lyonnais è-Hotêls-Collection avait été faite par la Ville d'Avignon, en mai 2022. Juillet 2025, c'est cette fois à sa vente effective que nous avons assisté. En tout ? 40 chambres et suites, des salons, un bar et du snacking, mais pas de terrasse pour cet ensemble hôtel-bureau (sans restaurant) idéalement placé en face du palais des papes et des congrès. Les travaux se monteront, achat compris -à hauteur de 2,3M€- à 15M€. Début des travaux en

Les Petites Affiches de Vaucluse depuis 1839

Ecrit par le 23 novembre 2026

septembre prochain.

En Mai 2022 l'Echo du mardi avait annoncé la signature de la promesse de vente de l'Hôtel des Monnaies –dont la façade est inscrite aux Monuments Historiques-et Niel ainsi que la cession de la Chapelle saint-Michel située au 33 de la place des Corps Saints, tous situés dans le centre historique d'Avignon pour la création de 62 chambres et 41 emplois grâce à un investissement d'è-Hôtels-Collection à hauteur de 15M€ après la cession des bâtiments par la Ville d'Avignon.

Deux ans plus tard,
effectivement les hôtels particuliers des Monnaies (17e siècle) et Niel (18e siècle) auront trouvé preneurs avec le même partenaire à hauteur de 2,3M€ -15M€ en tout achat des édifices et travaux réalisés- mais sans la Chapelle Saint-Michel dont la réhabilitation -pour un projet d'une vingtaine de chambres – réclamera plus de temps et d'attentions. 'Le temps que la 1re réalisation se fasse' lâche Jean-Luc Mathias, cofondateur du groupement hôtelier spécialisé dans le changement de destination et la réhabilitation d'édifices patrimoniaux.

Les Petites Affiches de Vaucluse depuis 1839

Ecrit par le 23 novembre 2026

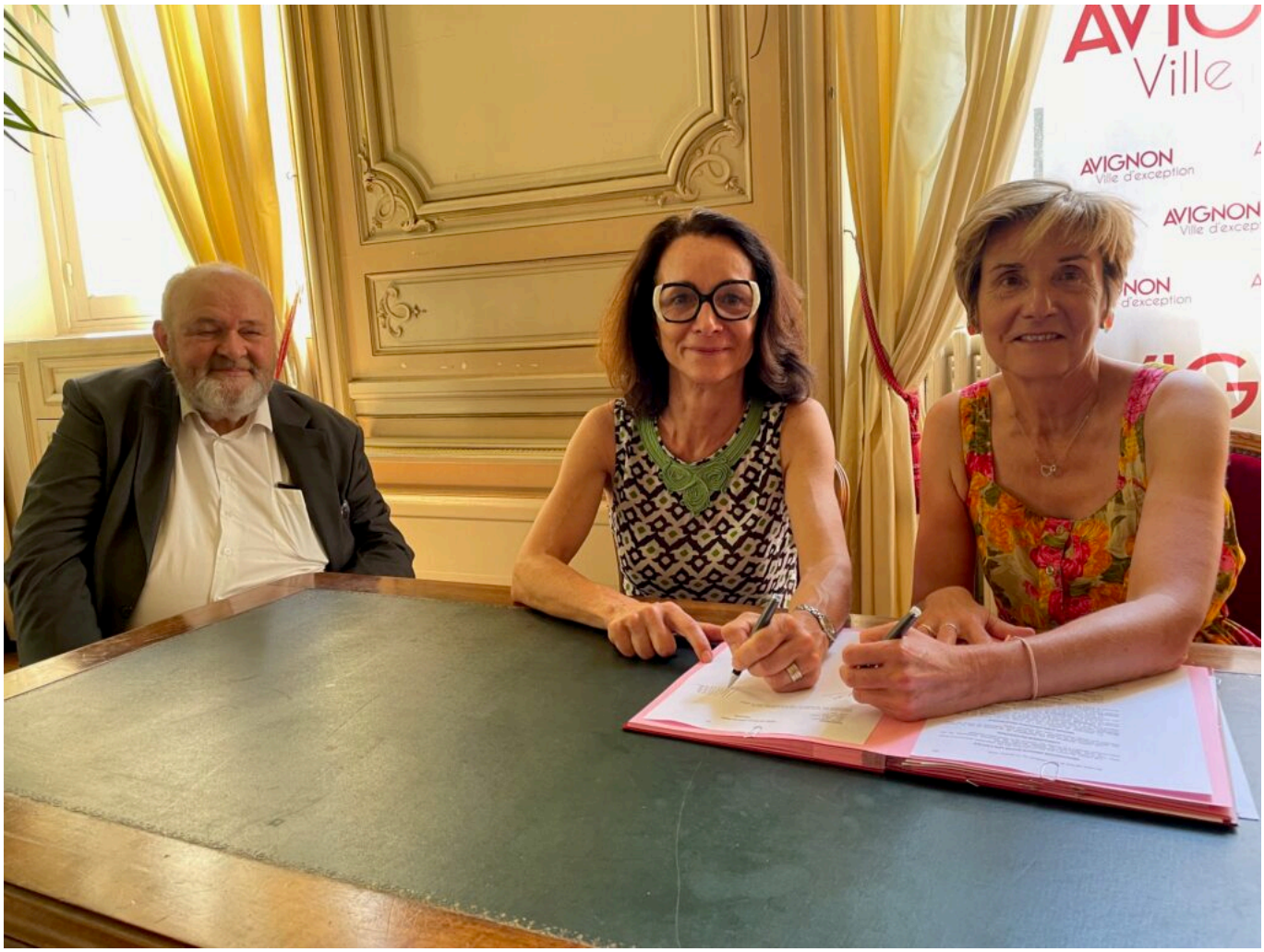

Jean-Luc Mathias et Marianne Borthayre, cofondateurs d'è-Hôtels-Collection et Cécile Helle, maire d'Avignon Copyright MMH

Pourquoi deux ans d'attente pour la résurrection de cet ensemble patrimonial ?
Tout d'abord la délivrance d'un certificat Cerfa, pour la vente des hôtels particuliers de la Monnaie et Niel, resté en attente 7 mois avant d'être reçu par les futurs acquéreurs, sans compter l'inflation et le coût de l'argent qui, entre 2022 et 2024 auront pris quelques points supplémentaires, 'mettant possiblement en danger la bonne réalisation de l'opération', murmurait Jean-Luc Mathias, co-fondateur d'è-Hôtels-Collection.

Les Petites Affiches de Vaucluse depuis 1839

Ecrit par le 23 novembre 2026



Marianne Borthayre, co-fondatrice d'è-Hôtels-Collection Copyright MMH

Et puis il y a eu des recours de voisinage

'Il s'agissait plus de recours pour nous rencontrer afin que nous expliquions le projet', modère Marianne Borthayre, co-fondatrice et présidente de è-Hôtels-Collection, tandis qu'à la question 'Y aura-t-il une terrasse ?' –détail très recherché dans le sud et particulièrement sur la place du Palais des papes à Avignon- Jean-Luc Mathias, se recule tout au fond de sa chaise pour répondre à voix très basse 'Absolument Forbidden' l'espace d'un sourire vite effacé. 'Il faut dire que les voisins n'ont pas vu de mouvements dans cet espace depuis plus de 30 ans' relativise Cécile Helle, maire d'Avignon.

La vente

La Ville d'Avignon vend l'ensemble immobilier de deux hôtels particuliers communicants : l'Hôtel des Monnaies du 17e siècle et l'Hôtel Niel du 18e siècle à la SCI des Monniels, société civile immobilière dédiée créée pour l'acquisition et les travaux de rénovation. Le montant de la vente s'élève à 2,3M€ car

Les Petites Affiches de Vaucluse depuis 1839

Ecrit par le 23 novembre 2026

les deux bâtiments sont très dégradés, ‘dont notamment l’hôtel des monnaies outragé, dans les années 70, par une réhabilitation sans égard pour ses pierres, son architecture et où le béton avec son escalier est omniprésent’ déplorera Cécile Helle, maire d’Avignon – tandis que le coût global de l’opération atteint un coût global de 15M€ pour l’acquisition et la rénovation des deux édifices hors investissement du futur exploitant.

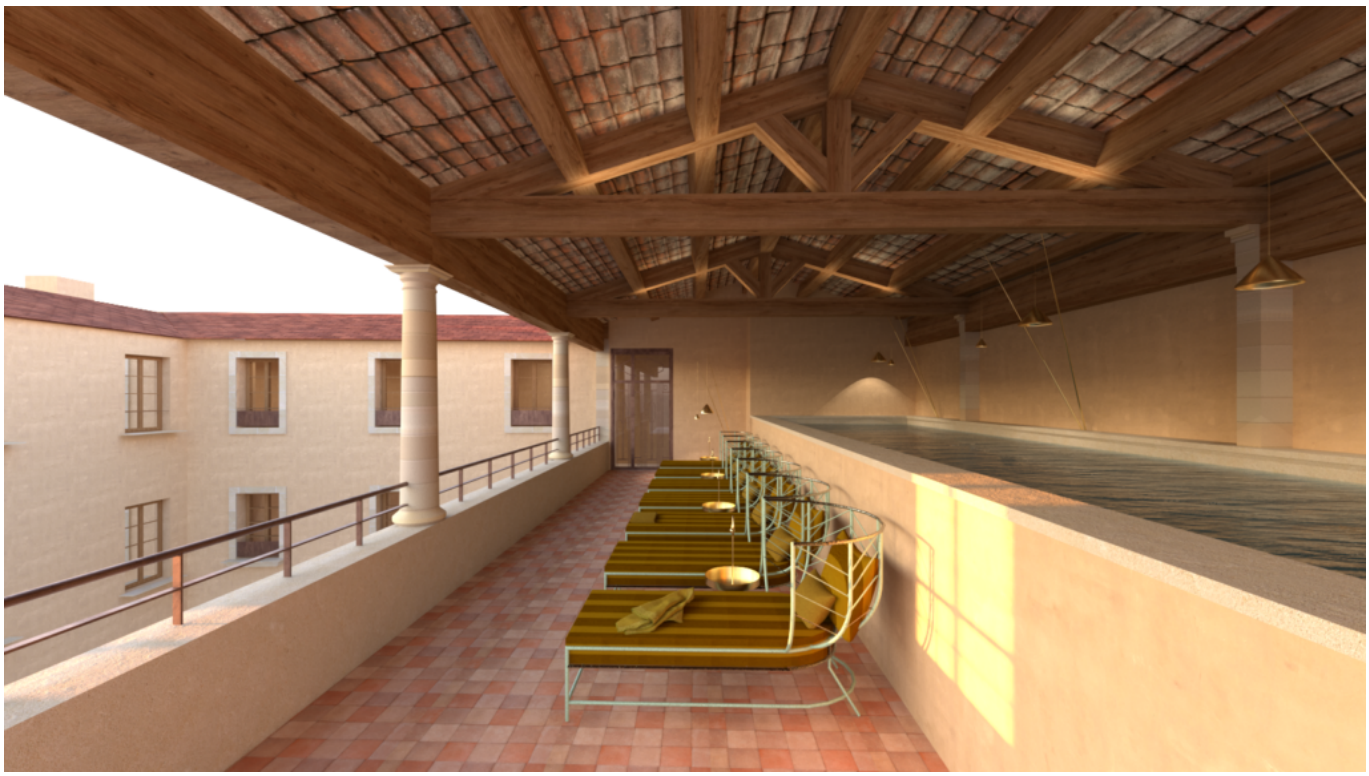

Le couloir de nage sera installé en roof top à l’Hôtel des Monnaies, côté cour Copyright Wokréa

Dans le détail

L’ensemble se situe 5, place du Palais des papes et comprend 5 niveaux pour un peu moins de 2 000m2 livrés aux normes Etablissement recevant du public (ERP) 4 étoiles et prêt à meubler à l’état de neuf. L’ouverture prévisionnelle est prévue au 2e trimestre 2026. L’établissement comptera 40 chambres et suites, un espace petit-déjeuner, un bar et snack, un couloir de nage en roof top orienté côté cour, des cours intérieures, un accès personne à mobilité réduite, deux ascenseurs, chauffage et climatisation. Le bar et le snacking seront ouverts aux habitants.

Les Petites Affiches de Vaucluse depuis 1839

Pour toujours en savoir plus, lisez **www.echodumardi.com**, le seul média économique 100% Vaucluse habilité à publier les annonces légales, les appels d'offres et les ventes aux enchères !

Les Petites Affiches de Vaucluse depuis 1839

Ecrit par le 23 novembre 2026



Hôtel Niel et Hôtel des Monnaies, place du palais des papes Copyright MMH

Qui est à la tête d'è-hôtels-Collection ?

L'équipe fondatrice co-actionnaire est composée de Marianne Borthayre, présidente et fondatrice d'è-hôtels-Collection, et spécialiste de la conception et du développement des hôtels : Collège Hôtel, l'Ermitage Hôtel Cuisine-à-manger, Fourvière Hôtel, Les Lanternes, L'Eautel et l'Académie Hôtel. Cette business woman formée à la stratégie a fait ses armes au sein des parfums Givenchy et du Groupe LVMH en tant que Chef zone export Amérique latine et à la Direction générale en Espagne. Elle est issue de l'Ecole supérieure de Commerce de Paris (ESCP Business School administration et management) et titulaire d'un MBA (Master of business administration), International finance de l'Indian institute of management of Ahmedabad (Ecole de commerce indienne). Les établissements se situent à Lyon, à Toulon et bientôt à Avignon.

Les Petites Affiches de Vaucluse depuis 1839

Ecrit par le 23 novembre 2026



Jean-Luc Mathias Copyright MMH

Jean-Luc Mathias
est co-fondateur d'è-hôtels-Collection, concepteur hôtelier, spécialiste de l'hôtellerie hors normes conçue dans des lieux patrimoniaux d'exception, le plus souvent laissés en désuétude par leurs propriétaires et ou Institutions, par manque de moyens. Cet habitué de la réhabilitation et du développement des opérations compte à son actif la Cour des Loges, le Collège Hôtel, l'Hermitage Hôtel Cuisine-à-manger, Fourvière Hôtel, Les lanternes, l'Eautel et l'Académie Hôtel. Il a travaillé à L'Union financière de France durant 15 ans et est issu de l'Ecole de management de Lyon (EML). Il est le Jean-Baptiste Colbert du Binôme et le metteur en relation avec les investisseurs. Résultat ? 8M€ soulevés plus 7 autres mis sur la table par des partenaires banquiers associés pour le projet Avignon intramuros.

Leur doctrine ?
Faire rimer préservation du patrimoine et dynamique économique, même si le nombre de chambres

Les Petites Affiches de Vaucluse depuis 1839

Ecrit par le 23 novembre 2026

proposé est vraiment ‘juste, juste’ confie Marianne Borthayre. Leur cible ? Des hôtels thématiques dans ‘des édifices au patrimoine fort, idéalement situés, réhabilités tout en respectant l’histoire et la structure des lieux et en offrant des services de qualité. Nous aimons être original sans être excentrique’, plaisante Jean-Luc Mathias.

La maitrise d’ouvrage

Sera conduite par le Cabinet d’architecture RL&A –composé de Didier Reppelin architecte des Monuments historiques, Maïe Kitamura et Charlène Aze, architectes du patrimoine-, spécialisé dans la réhabilitation du patrimoine tandis que l’architecture d’intérieur et le design graphique seront confiés au Studio Wokréa où oeuvrent Julie Mathias et Wolfgang Kaeppener. Les entreprises du cru seront-elles invitées à y travailler ? ‘C’est à RL&A d’en décider. L’entreprise d’architectes a déjà travaillé ici et tissé des liens avec des entreprises lors de chantiers antérieurs, des entreprises qui ont sûrement acquis leur confiance’, apprécie Marianne Borthayre.

Un peu d’histoire

L’hôtel des Monnaies a été construit en 1619 à la demande du cardinal Scipion Borghese et sera la propriété de l’église jusqu’en 1770 où le lieu sera transformé en caserne des Chevau- légers de la garde pontificale. Le bâtiment abrite ensuite la maréchaussée en 1768, lors de l’occupation française. L’hôtel devient une caserne de gendarmerie de 1790 à 1840 à la suite de la Révolution française lors de laquelle la Ville d’Avignon est rattachée à la France. Les services de la mairie occupent l’édifice de 1846 à 1852, pendant la construction de l’Hôtel de ville. Enfin, le Conservatoire de musique s’y installe de 1860 à 2007, côtoyant un espace réservé transformé en caserne et dévolu aux sapeurs-pompiers de la ville. Puis l’Hôtel particulier ‘Imprimerie Niel’ sera rattaché en 1979 à l’hôtel des Monnaies pour les besoins d’extension du Conservatoire. En 2010 le Conservatoire de musique rejoint les locaux inoccupés du palais de Justice de la ville. Plusieurs projets ont été imaginés pour l’Hôtel des Monnaies ici.

Les Petites Affiches de Vaucluse depuis 1839

Ecrit par le 23 novembre 2026



Cécile Helle, maire d'Avignon Copyright MMH

Pour Cécile Helle, maire d'Avignon
'A l'image des requalifications urbaines, menées depuis 2014, de la nouvelle vie de la Cour des Doms –dont le quartier des femmes est actuellement en travaux et abritera notamment la friche artistique-, demain celle des Bains Pommer, des grands chantiers de rénovation d'équipements publics, comme le stade nautique ou actuellement la bibliothèque Renault-Barrault, la Ville s'engage sur des préservations et la mise en valeur du patrimoine, tout en participant à l'attractivité de la ville et à la qualité de vie de ses habitants. Le Groupe è-Hôtels acquiert l'Hôtel des Monnaies et l'Hôtel Niel pour la somme de 2,3M€ pour une surface plancher totale de 1 770m2.'

Les Petites Affiches de Vaucluse depuis 1839
Pour toujours en savoir plus, lisez **www.echodumardi.com**, le seul média économique 100% Vaucluse habilité à publier les annonces légales, les appels d'offres et les ventes aux enchères !