Les Petites Affiches de Vaucluse depuis 1839

Ecrit par le 24 octobre 2025

Retrouvez le nouveau visage de l’Assemblée ainsi que les députés de Vaucluse et des départements alentours

Pour toujours en savoir plus, lisez **www.echodumardi.com**, le seul média économique 100% Vaucluse habilité à publier les annonces légales, les appels d'offres et les ventes aux enchères !

Les Petites Affiches de Vaucluse depuis 1839

Ecrit par le 24 octobre 2025

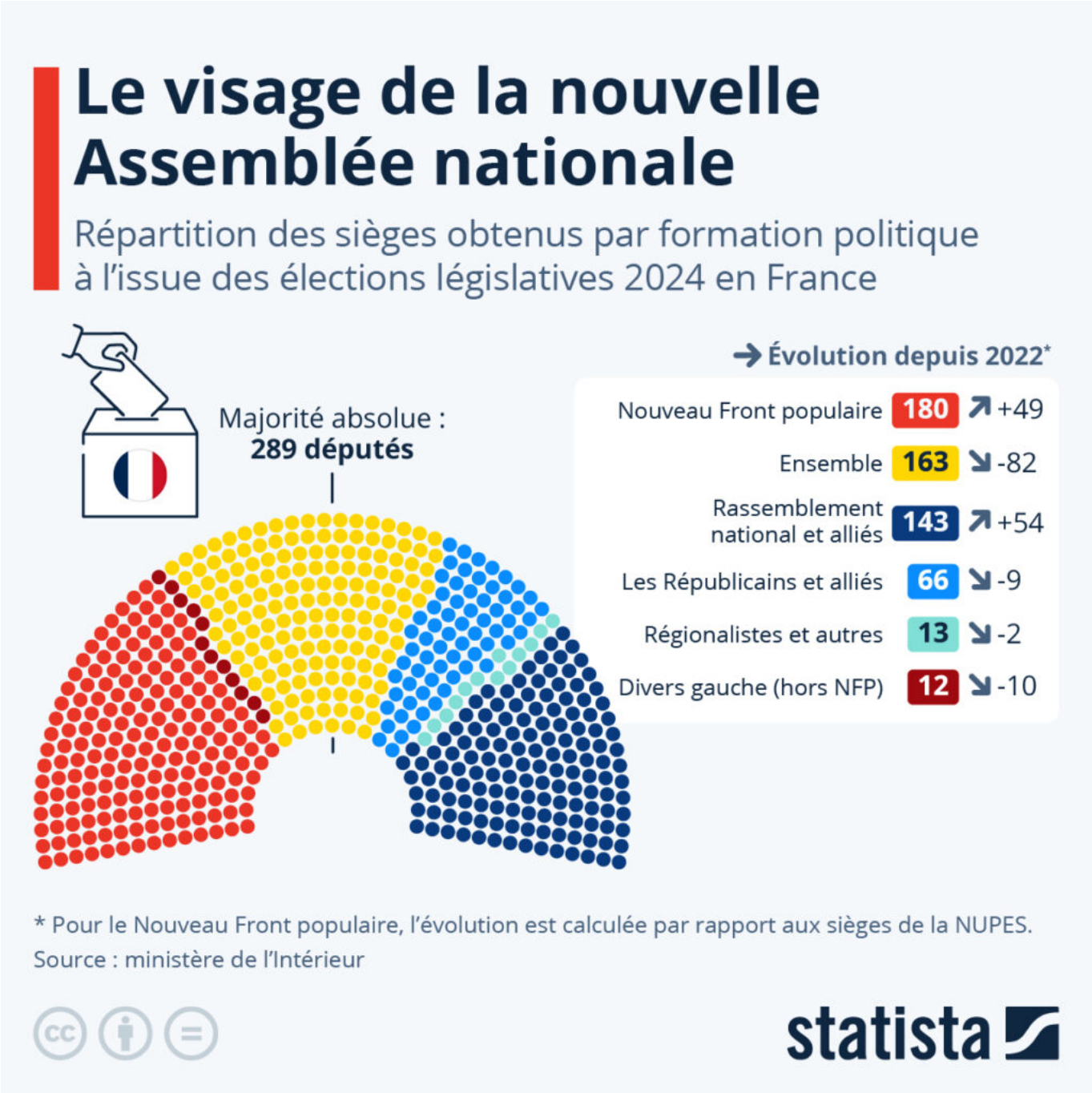

Le second tour des élections législatives anticipées en France a accouché, dimanche 7 juillet 2024, d'un hémicycle sans majorité absolue et dominé par trois principaux blocs politiques (voir infographie en illustration principale ci-dessus). Avec 180 sièges, la coalition de gauche du Nouveau Front populaire a créé la surprise et devient la première force politique à l'Assemblée nationale. Elle devance le camp présidentiel (Ensemble), qui n'obtient que 163 députés élus, soit 82 de moins que les 245 élus il y a deux

Les Petites Affiches de Vaucluse depuis 1839

Ecrit par le 24 octobre 2025

ans. En troisième position, le Rassemblement national et ses alliés LR ne remportent finalement que 143 sièges, selon les résultats définitifs communiqués par le ministère de l'Intérieur. Mais, avec plus de 30 % des suffrages exprimés au premier comme au second tour, le parti d'extrême droite continue de gagner du terrain et enregistre un gain de 54 sièges par rapport aux 89 remportés en 2022.

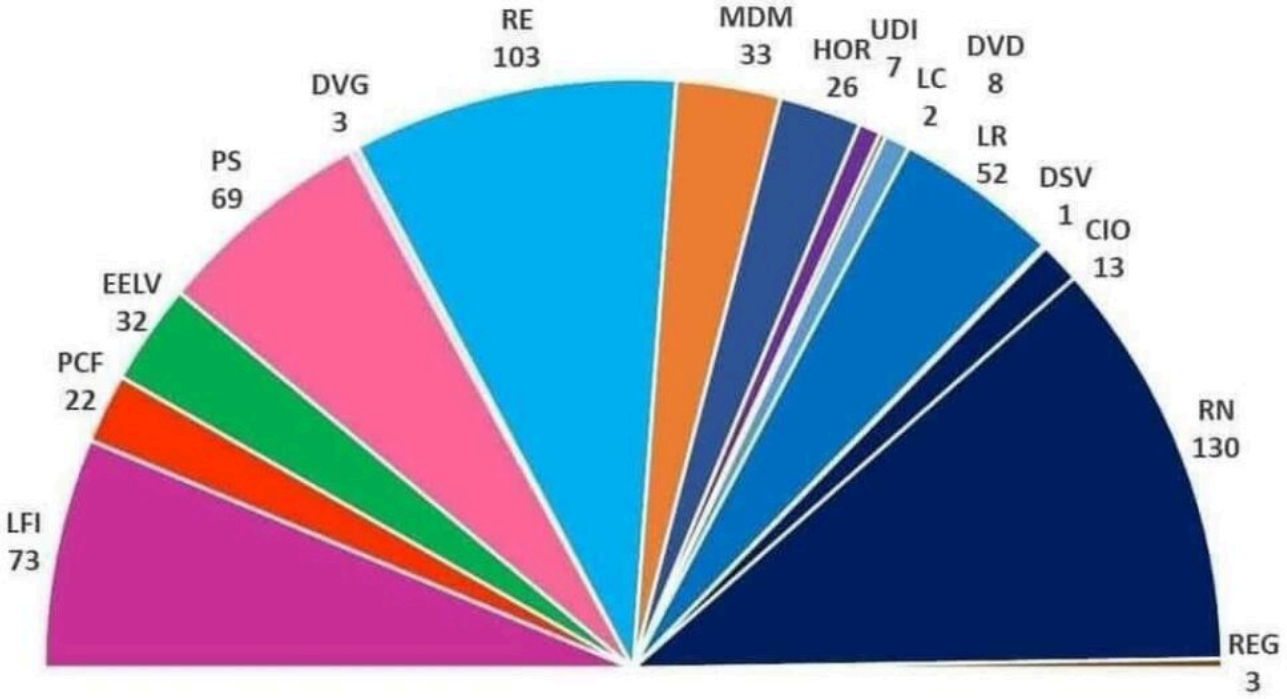

©DR

Avec 66,7 % des inscrits qui sont aller voter au premier tour et 66,6 % au second (contre respectivement 47,5 % et 46,2 % en 2022), il s'agit de la participation la plus élevée pour une élection législative depuis 1997. Concernant la représentation des femmes au parlement, la nouvelle Assemblée nationale compte 369 hommes et 208 femmes (36 %), soit un hémicycle moins féminisé que ceux issus des législatives de 2022 et 2017 (respectivement 37 % et 40 % de femmes).

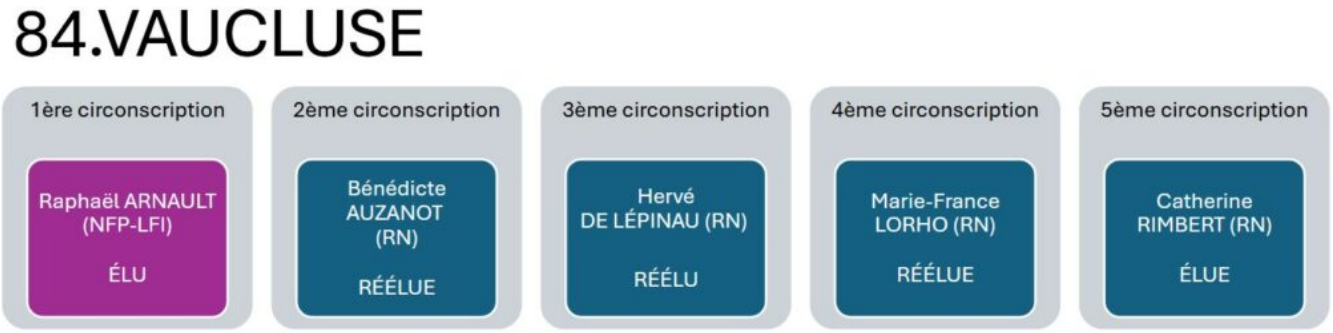

Crédit : Le Trombinoscope

Les Petites Affiches de Vaucluse depuis 1839

Ecrit par le 24 octobre 2025

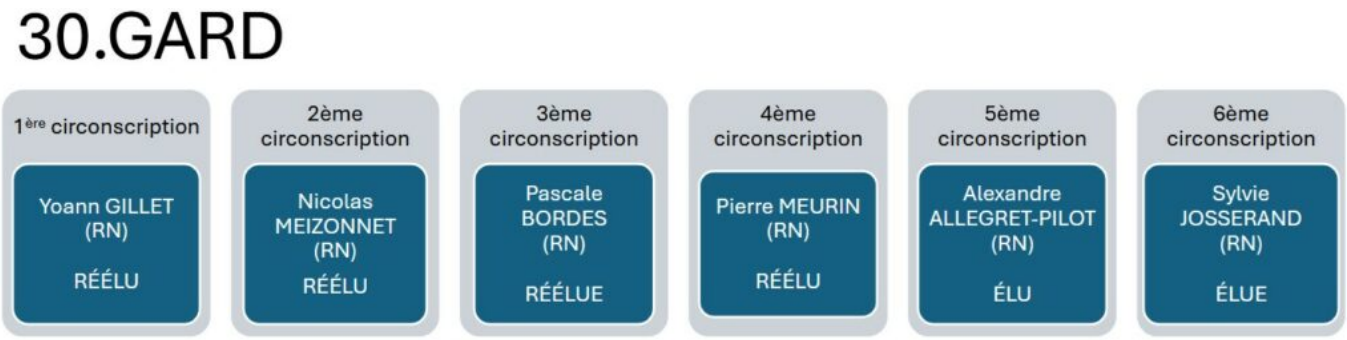

Crédit : Le Trombinoscope

Crédit : Le Trombinoscope

Les Petites Affiches de Vaucluse depuis 1839
Pour toujours en savoir plus, lisez **www.echodumardi.com**, le seul média économique 100% Vaucluse habilité à publier les annonces légales, les appels d'offres et les ventes aux enchères !

Les Petites Affiches de Vaucluse depuis 1839

Ecrit par le 24 octobre 2025

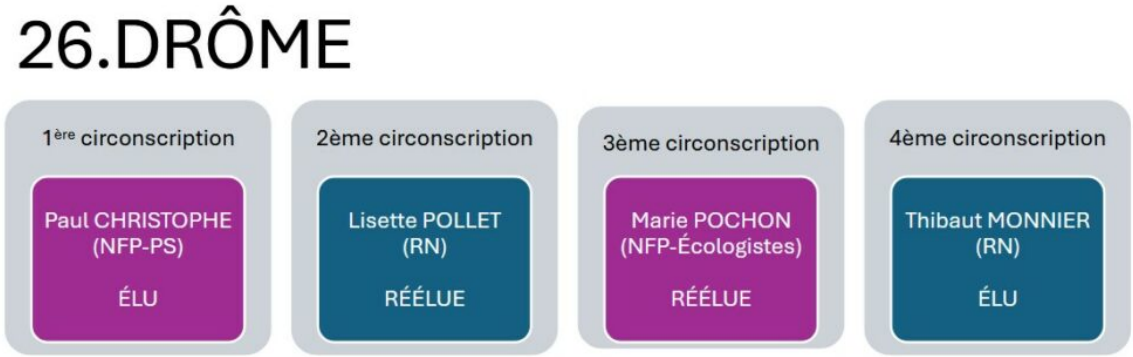

Crédit : Le Trombinoscope

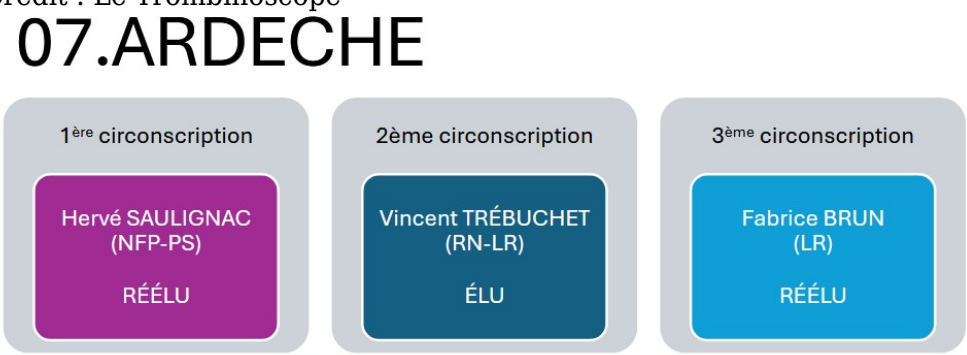

Crédit : Le Trombinoscope

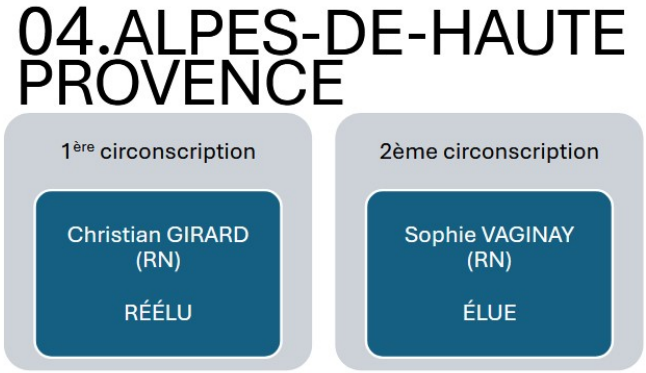

Crédit : Le Trombinoscope

L’extrême droite gagne du terrain en Europe

Le Rassemblement national n’est arrivé qu’en troisième position à l’Assemblée nationale à l’issue des élections législatives 2024, derrière le Nouveau Front populaire et la coalition présidentielle (Ensemble), mais cela ne doit pas occulter le fait que 32 % des électeurs français ayant participé au scrutin ont voté pour le parti d’extrême droite dirigé par Jordan Bardella, et que ce dernier représente le premier parti en

Les Petites Affiches de Vaucluse depuis 1839

Ecrit par le 24 octobre 2025

nombre de voix à cette élection.

La montée de l'extrême droite semble ainsi se poursuivre en Europe, en témoigne les autres résultats de scrutins récents dans la région. La carte ci-dessous donne un tour d'horizon du score obtenu par une sélection de partis européens classés à l'extrême droite de l'échiquier politique lors de la dernière élection législative, en pourcentage des suffrages exprimés. Ces formations politiques présentent bien sûr des différences, mais peuvent être rapprochées sur le plan idéologique pour, entre autres, leur nationalisme, leur conservatisme social et leur rejet de l'immigration.

Outre-Manche, le parti Reform UK (anciennement Parti du Brexit), dirigé par Nigel Farage, a recueilli 14 % des voix lors des élections générales britanniques du 4 juillet 2024 (obtenant 4 sièges). Il s'agit de la première fois que ce parti europhobe et anti-immigration est représenté au Parlement du Royaume-Uni. En mars dernier, à l'issue des élections législatives anticipées au Portugal, le parti d'extrême droite Chega est devenue la troisième force politique du pays, en recueillant pas moins de 18 % des voix, quadruplant ainsi son nombre de députés au Parlement (de 12 à 48).

Un peu plus tôt, fin 2023, le parti d'extrême droite PVV (Parti de la Liberté), mené par Geert Wilders, est arrivé en tête des élections législatives aux Pays-Bas, obtenant 24 % des suffrages. En Pologne, la coalition centriste pro-européenne de Donald Tusk a récemment battu les nationalistes-conservateurs du PiS, qui étaient au pouvoir depuis huit ans. Mais avec 35 % des voix, le PiS restait une force politique soutenue dans le pays. En Hongrie, le Fidesz de Viktor Orbán est au pouvoir depuis plus de dix ans déjà. Il remporté une victoire écrasante aux dernières législatives de 2022 (54 % des suffrages) et forme actuellement une coalition gouvernementale avec le parti chrétien-démocrate NKDP.

Les prochaines élections législatives en Europe auront lieu le 29 septembre 2024 en Autriche, où l'extrême droite (FPÖ) avait obtenue 16 % des voix en 2019.

Les Petites Affiches de Vaucluse depuis 1839

Ecrit par le 24 octobre 2025

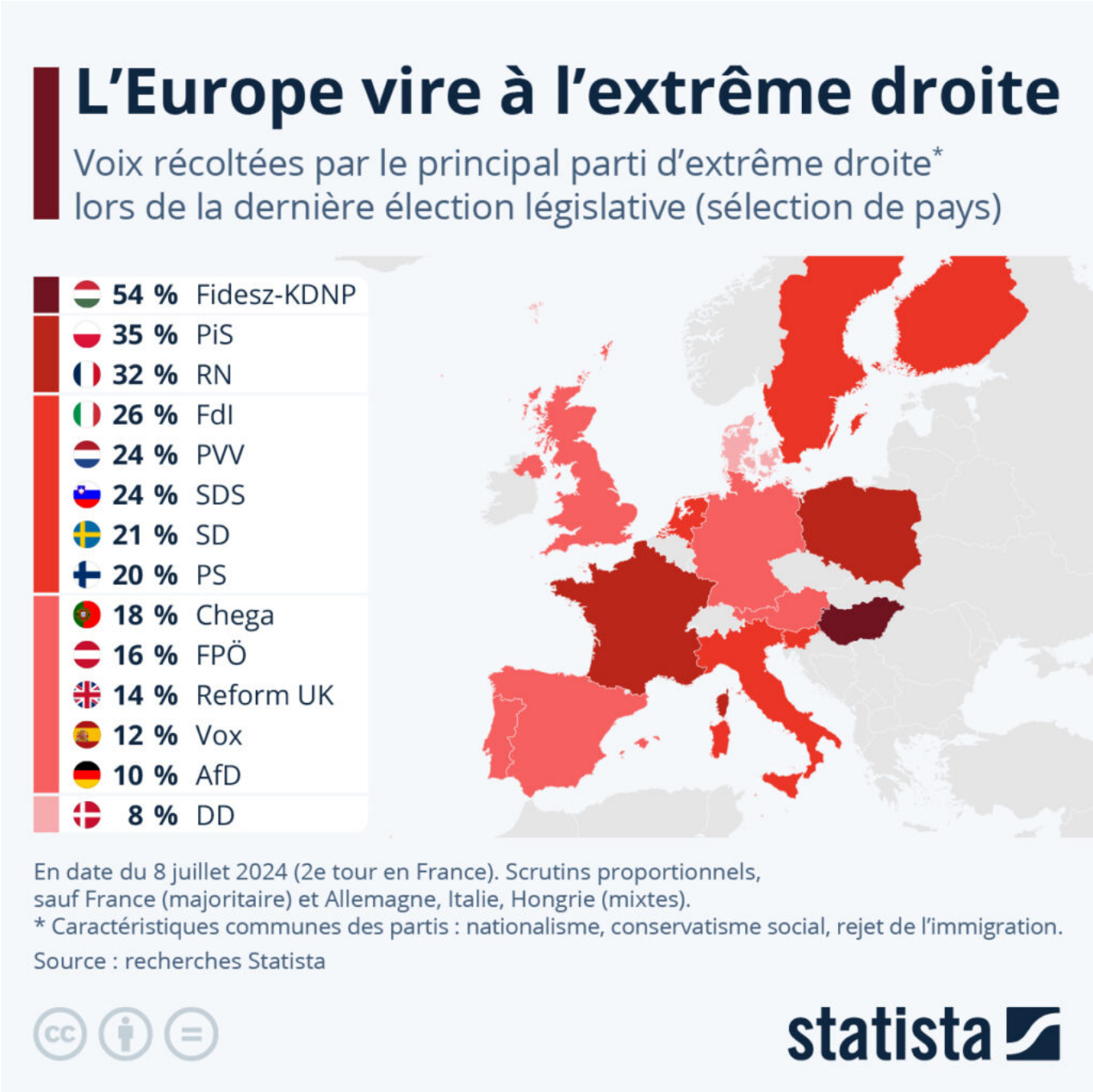

De Tristan Gaudiaut pour Statistahttps://fr.statista.com/

Les Petites Affiches de Vaucluse depuis 1839

Ecrit par le 24 octobre 2025

2e circonscription de Vaucluse : la RN Bénédicte Auzanot l'emporte

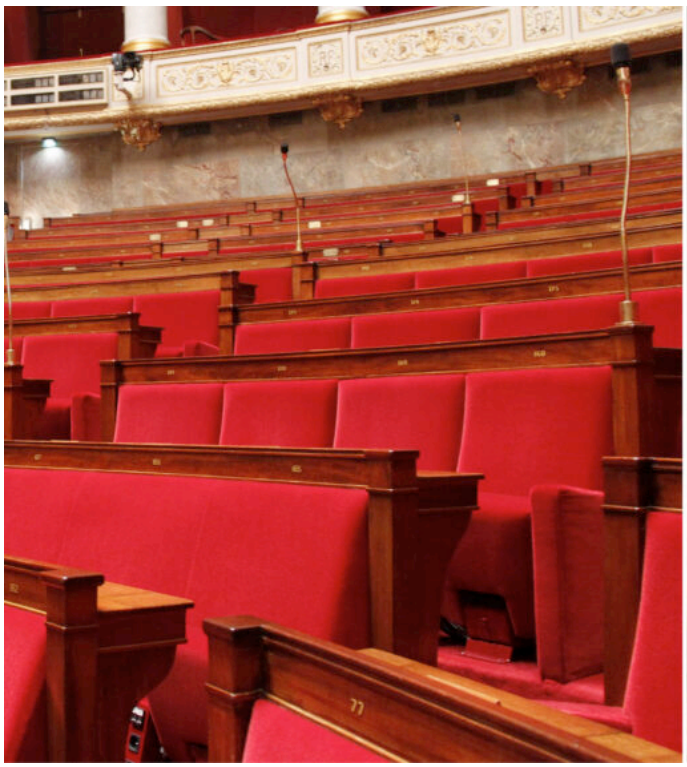

Arrivée en tête dimanche dernier, Bénédicte Auzanot (RN) gagne la 2e circonscription de Vaucluse. Pour cela, elle obtient 31 167 voix (56,92%) contre 23 583 suffrages pour Patrick Blanes du Nouveau Front Populaire avec 43,08% des exprimés.

La maire d'Avignon veut faire barrage au RN dans la 1re circonscription de Vaucluse

Les Petites Affiches de Vaucluse depuis 1839

Ecrit par le 24 octobre 2025

Cécile Helle, maire d'Avignon, vient de clarifier sa position dans le cadre du second tour des élections législatives dans la 1re circonscription de Vaucluse qui se tiendra dimanche 7 juillet prochain.
Lors du premier tour, les électeurs d''Avignon, Morières-lès-Avignon et Le Pontet ont placé en tête la RN Catherine Jaouen avec 34,62%.

Derrière, la question était de savoir qui arriverait en 2e position entre le candidat LFI, Raphaël Arnault, militant lyonnais antifa parachuté par les instances nationales, et Philippe Pascal, figure de gauche locale notamment soutenue par la maire socialiste Cécile Helle ou bien encore le sénateur socialiste Lucien Stanzione. Au final, avec 24,76% Raphaël Arnault devance sèchement Philippe Pascal (18,27 %).

> « La lutte contre l'extrême-droite est depuis toujours l'un des fondements de mon engagement. »
>
> *Cécile Helle, maire d'Avignon*

« Le risque d'une majorité absolue à l'Assemblée nationale pour le RN est aujourd'hui bien réel et je suis comme tous les démocrates, inquiète pour l'avenir de notre pays, explique-t-elle. C'est une perspective à laquelle je ne peux bien sûr me résigner puisque la lutte contre l'extrême-droite est depuis toujours l'un

Les Petites Affiches de Vaucluse depuis 1839

Ecrit par le 24 octobre 2025

des fondements de mon engagement. J'en appelle donc à toutes les électrices et tous les électeurs de la 1re circonscription de Vaucluse pour avoir un vote clair le dimanche 7 juillet prochain pour le candidat du Nouveau Front Populaire afin de faire barrage à l'extrême-droite. »

Le report des voix de Philippe Pascal et, plus encore, celles de la macroniste Malika Di Fraja, (16,13%), devrait être déterminant pour assurer la victoire à l'un ou l'autre des camps. Pour la gauche, le risque est de reproduire le scénario de 2022 où le candidat Insoumis de la Nupes, Farid Faryssy, n'avait pas fait le plein de voix dans cette circonscription plutôt qualifiée de gauche.

La résistance d'Avignon face au Rassemblement national
« Hier soir, les résultats des élections législatives ont permis une nouvelle fois de constater la résistance de la ville d'Avignon face à l'avancée du Rassemblement National dans notre pays, et dans le département de Vaucluse, se félicite justement Cécile Helle. La gauche du Nouveau Front Populaire totalise en effet près de 48% des voix, soit 20 points de plus qu'au niveau national. J'y vois évidemment le résultat de la politique que nous conduisons, nous qui incarnons localement avec la majorité municipale depuis plus de 10 ans le Front Populaire. Mais j'y vois aussi la résistance d'Avignon, la Républicaine, d'Avignon, en festival qui debout et avec courage, fait face depuis toujours, à la menace de l'extrême-droite. J'y vois enfin l'espoir que suscite auprès d'une partie des Françaises et des Français le programme social très ambitieux porté par l'union des forces de gauche et écologistes dans cette élection. »

Marie-France Lorho (RN) à deux doigts de retrouver son siège dès le 1er tour

Les Petites Affiches de Vaucluse depuis 1839

Ecrit par le 24 octobre 2025

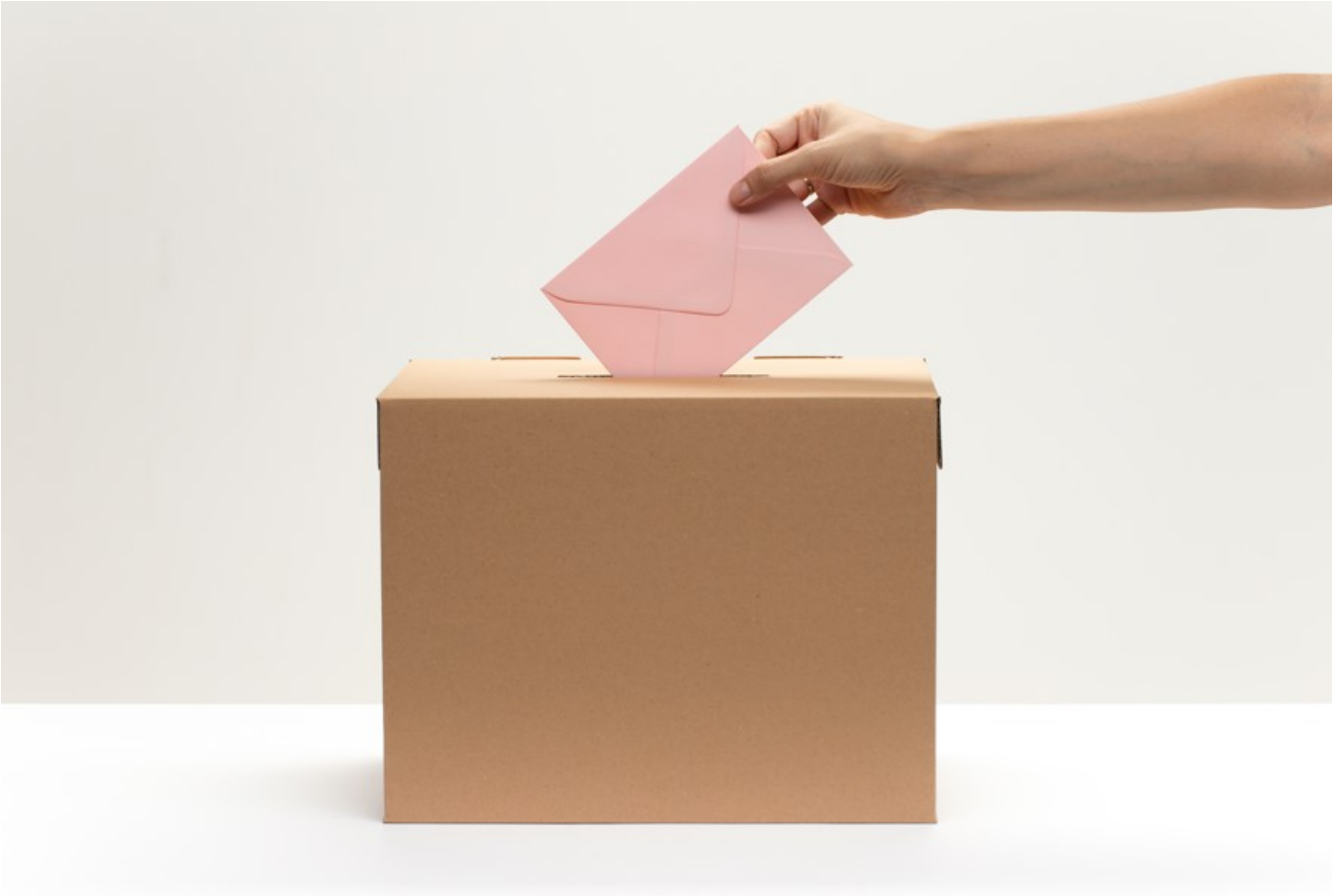

Marie-France Lorho (RN) frôle les 50% afin d'être élue dès le 1er tour. Pour le second tour, Monia Galvez (Nouveau Front Populaire) partira de loin (19,64%) pour lui ravir son siège. Derrière, personne ne peut se maintenir.

4e circonscription de Vaucluse :
Marie-France Lorho, remplaçant Philippe de Beauregard (**RN**) : 49,89%
Monia Galvez, remplaçant Alain Viseux (**Nouveau Front Populaire**) : 19,64%
Lise Chauvot, remplaçant Marc Hoffmann (**Renaissance**) : 17,27%
David Marseille, remplaçante Nadine-Renée Jullian (**LR**) : 4,44%
Marie-Claude Bompard, remplaçant Xavier Marquot (**Reconquête**) : 3,51%
Bruno Coulon, remplaçant Thomas Faure (**UDI**) : 3,13%
Anne-Marie Hautant, remplaçant Pascal Recotillet (**Région et peuples solidaires**) : 1,20%
Nicolas Petillot, remplaçant Olivier Bellot (**LO**) : 0,92%

Les communes de la 4e circonscription du Vaucluse
Beaumes-de-Venise, Beaumont-du-Ventoux, Bollène, Brantes, Buisson, Caderousse, Cairanne, Camaret-sur-Aigues, Châteauneuf-du-Pape, Crestet, Entrechaux, Faucon, Gigondas, Grillon, Jonquières, La Roque-

Les Petites Affiches de Vaucluse depuis 1839
Pour toujours en savoir plus, lisez **www.echodumardi.com**, le seul média économique 100% Vaucluse habilité à publier les annonces légales, les appels d'offres et les ventes aux enchères !

Les Petites Affiches de Vaucluse depuis 1839

Ecrit par le 24 octobre 2025

Alric, Lafare, Lagarde-Paréol, Lamotte-du-Rhône, Lapalud, Le Barroux, Malaucène, Mondragon, Mornas, Orange, Piolenc, Puyméras, Rasteau, Richerenches, Roaix, Sablet, Saint-Léger-du-Ventoux, Saint-Marcellin-lès-Vaison, Saint-Romain-en-Viennois, Saint-Roman-de-Malegarde, Sainte-Cécile-les-Vignes, Savoillan, Séguret, Sérignan-du-Comtat, Suzette, Travaillan, Uchaux, Vacqueyras, Vaison-la-Romaine, Valréas, Villedieu, Violès, Visan.

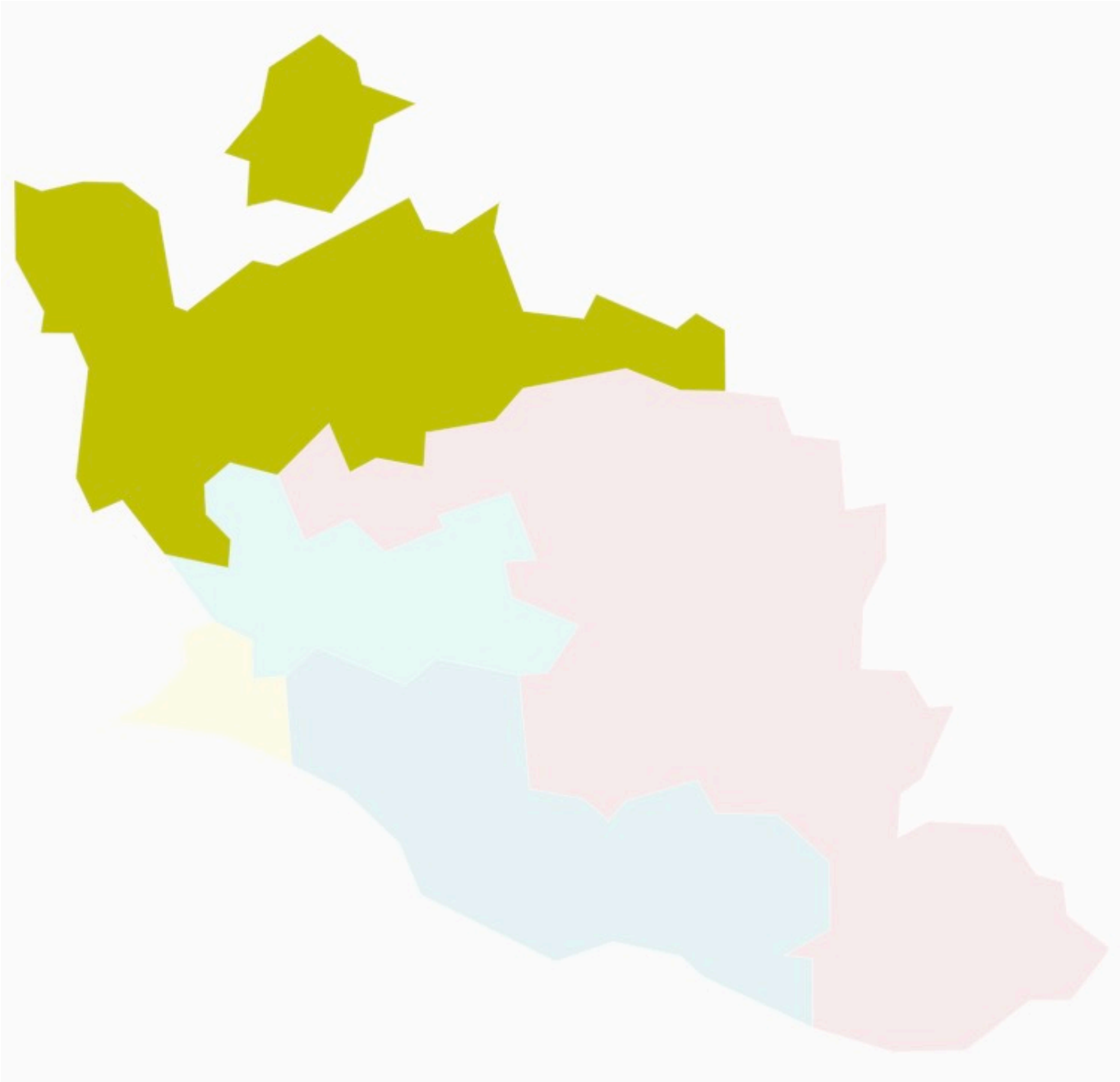

4e circonscription de Vaucluse

Pour toujours en savoir plus, lisez **www.echodumardi.com**, le seul média économique 100% Vaucluse habilité à publier les annonces légales, les appels d'offres et les ventes aux enchères !

Les Petites Affiches de Vaucluse depuis 1839

Ecrit par le 24 octobre 2025

2e circonscription de Vaucluse : la RN Bénédicte Auzanot largement en tête

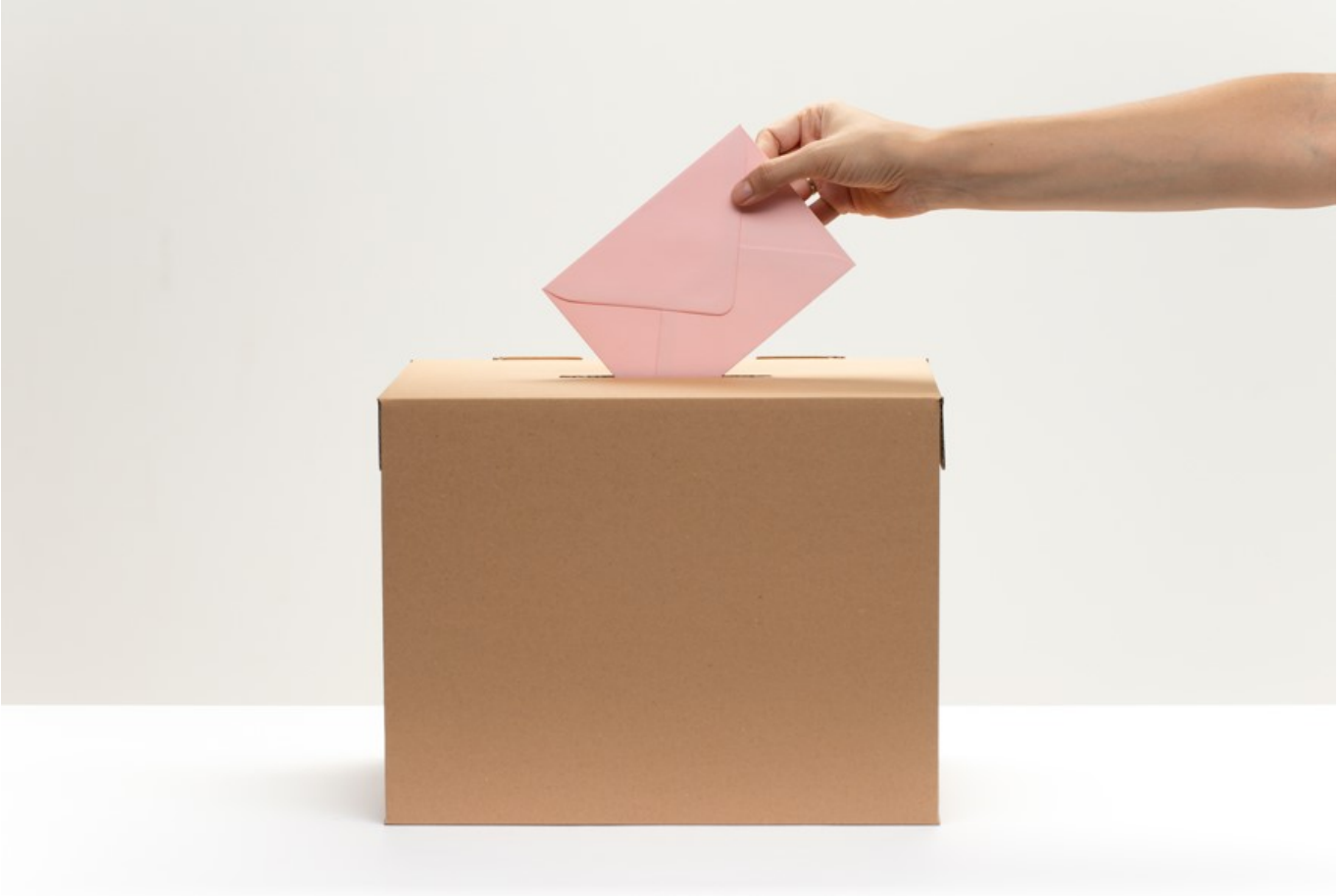

Bénédicte Auzanot (RN) réalise près du double de Patrick Blanes, le candidat Nouveau Front Populaire (45,95% contre 24,85%). Sylvie Viala (Renaissance), arrivée 3e avec 24,85%, est en position de se maintenir.

2e circonscription de Vaucluse :
Bénédicte Auzanot, remplaçant Christian Montagard (**RN**) : 45,95%
Patrick Blanes, remplaçante Adeline Le Baron (**Nouveau Front Populaire**) : 24,85%
Sylvie Viala, remplaçant Eric Bruxelle (**Renaissance**) : 19,40%

Pour toujours en savoir plus, lisez **www.echodumardi.com**, le seul média économique 100% Vaucluse habilité à publier les annonces légales, les appels d'offres et les ventes aux enchères !

Les Petites Affiches de Vaucluse depuis 1839

Ecrit par le 24 octobre 2025

Dominique Brogi, remplaçante Amandine Cassard (**LR**) : 6,91%
Julien Langard, remplaçante Valérie Chastan (**Reconquête**) : 1,72%
Gérard Mangiavillano, remplaçante Françoise Bertrand (**LO**) : 1,02%
José-Angel Sanchez, remplaçante Perle Velkey (**divers**) : 0,14%

Les communes de la 2e circonscription du Vaucluse
Bonnieux, Buoux, Cabrières-d'Avignon, Cadenet, Caumont-sur-Durance, Cavaillon, Châteauneuf-de-Gadagne, Cheval-Blanc, Cucuron, Fontaine-de-Vaucluse, Jonquerettes, L'Isle-sur-la-Sorgue, Lacoste, Lagnes, Lauris, Le Thor, Lourmarin, Maubec, Ménerbes, Mérindol, Oppède, Puget, Puyvert, Robion, Saint-Saturnin-lès-Avignon, Saumane-de-Vaucluse, Sivergues, Taillades, Vaugines, Villelaure.

Les Petites Affiches de Vaucluse depuis 1839
Pour toujours en savoir plus, lisez **www.echodumardi.com**, le seul média économique 100% Vaucluse habilité à publier les annonces légales, les appels d'offres et les ventes aux enchères !

Les Petites Affiches de Vaucluse depuis 1839

Ecrit par le 24 octobre 2025

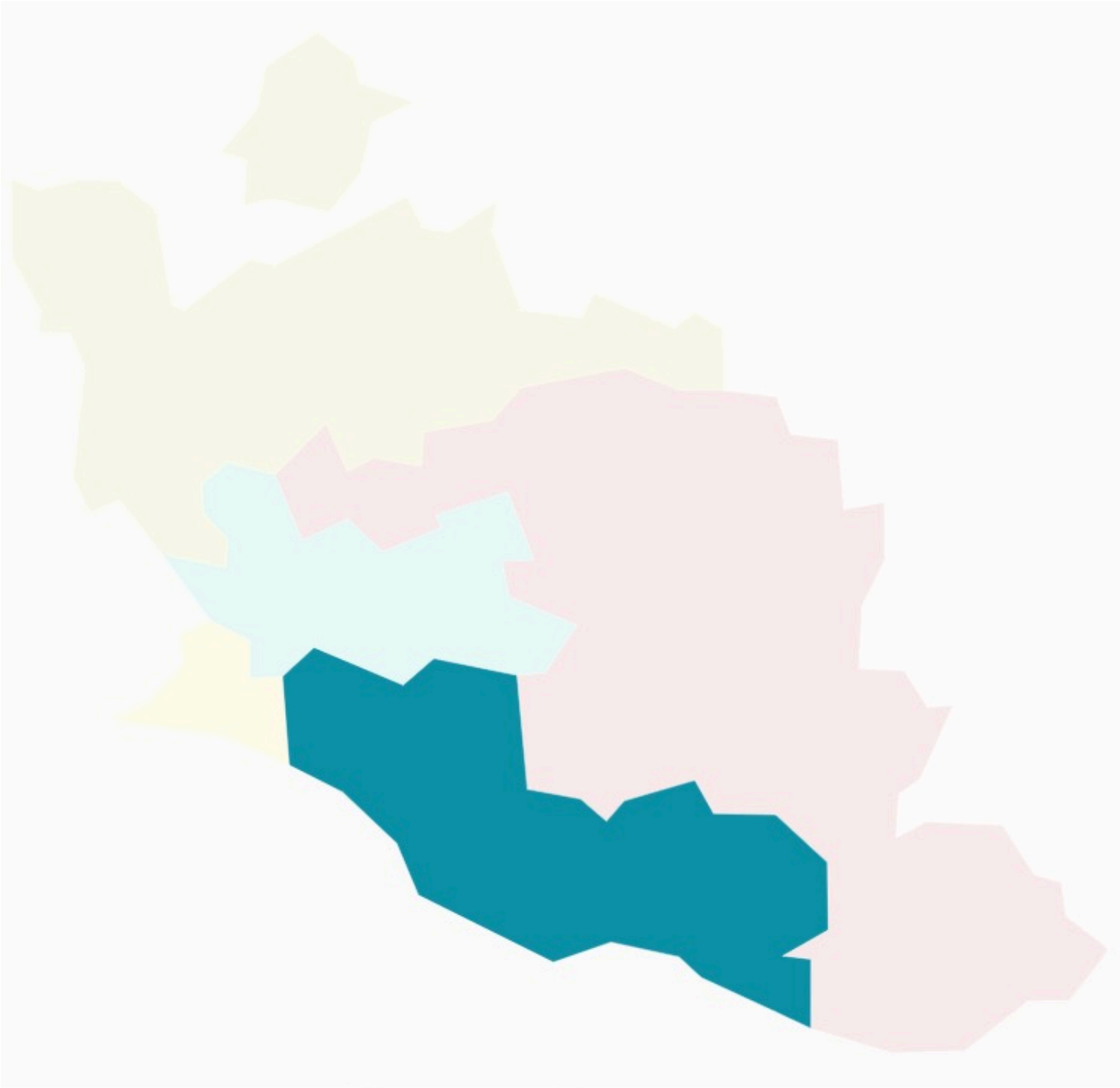

2e circonscription de Vaucluse

Les Petites Affiches de Vaucluse depuis 1839

Ecrit par le 24 octobre 2025

Législatives : que disent les sondages ?

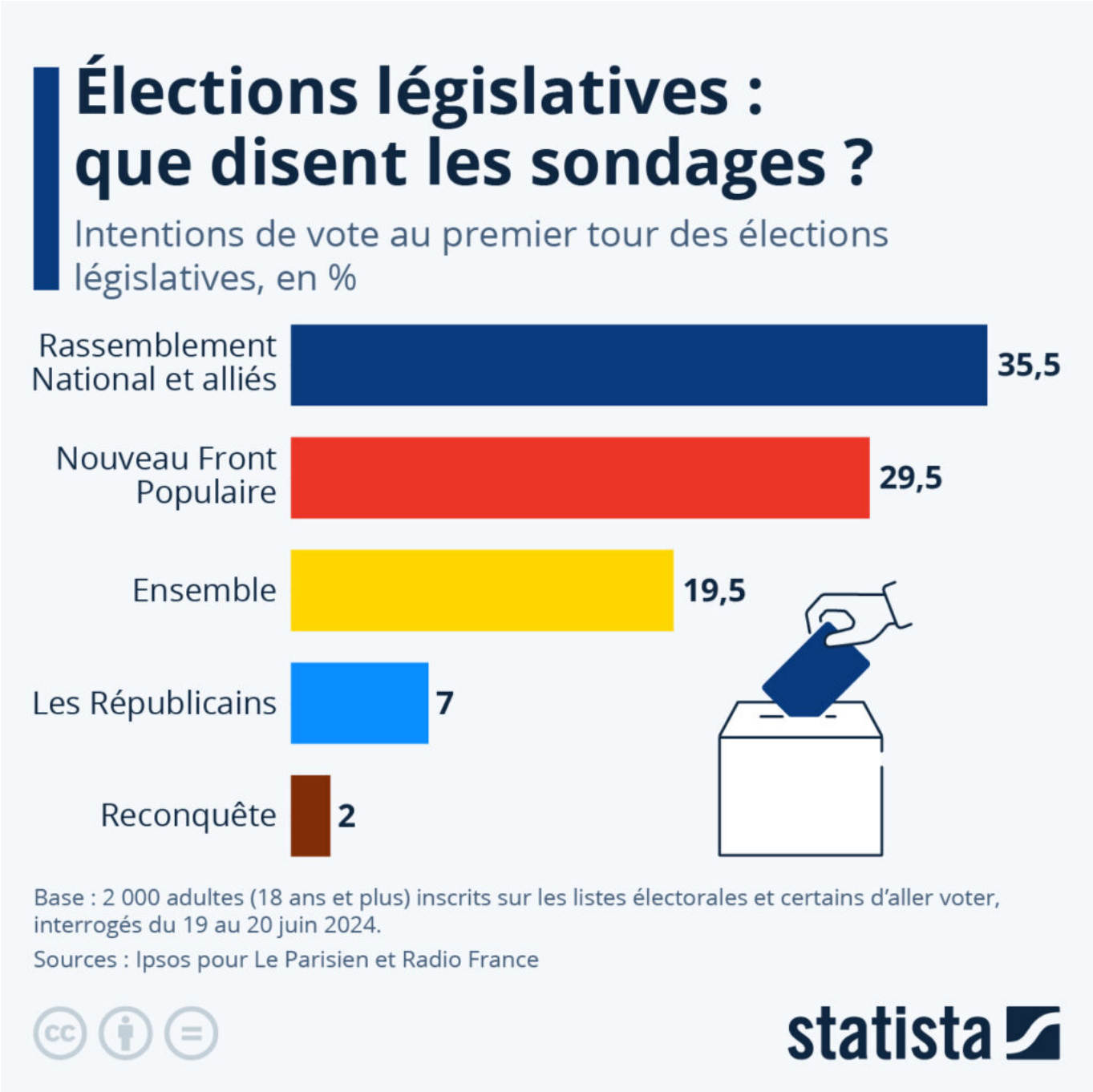

Le premier tour des élections législatives anticipées aura lieu ce dimanche 30 juin. À moins d'une

Les Petites Affiches de Vaucluse depuis 1839

Ecrit par le 24 octobre 2025

semaine du scrutin, le Rassemblement National caracole toujours en tête : d'après le plus récent sondage Ipsos pour Le Parisien et Radio France, le RN et leurs alliés sont actuellement crédités de 35,5 % des intentions de vote (31,5 % pour les candidats du Rassemblement National, et 4 % pour les candidats des Républicains soutenus par le Rassemblement National). La gauche, réunie sous la bannière Nouveau Front Populaire, arrive en seconde position, avec 29,5 % des intentions de vote, dix points de pourcentage devant la majorité présidentielle Ensemble, créditée de 19,5 % des intentions de vote.

Si le RN et ses alliés reçoivent 35,5 % des voix à l'issue des élections, ils obtiendraient alors une large majorité relative à l'Assemblée nationale, mais pas de majorité absolue. Le week-end dernier, le président du RN, Jordan Bardella, a annoncé qu'il n'accepterait une nomination au poste de Premier ministre que si son parti disposait d'une majorité absolue à l'Assemblée, sans laquelle il lui serait difficile de mettre en place son programme.

Les Petites Affiches de Vaucluse depuis 1839

Ecrit par le 24 octobre 2025

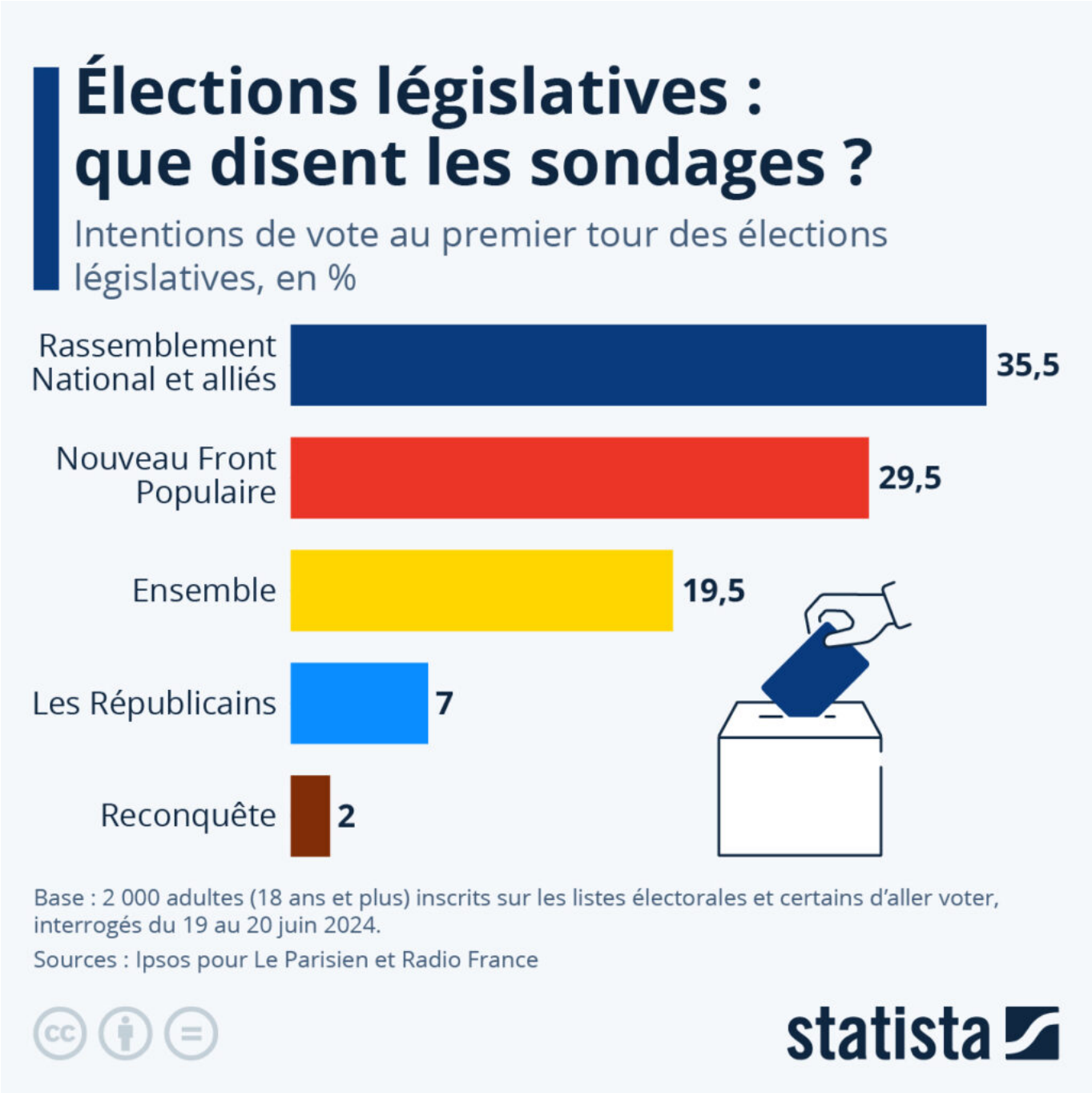

Assemblée nationale : quel visage à l'issue des élections ?

Par ailleurs, d'après les derniers sondages, ce pari de la dissolution par le président de la République pourrait s'avérer perdant, puisque tous les sondages donnent actuellement le Rassemblement national en tête, suivi de la gauche, rassemblée sous la bannière Nouveau Front Populaire. Le groupe de la majorité présidentielle, Ensemble, est actuellement crédité d'un peu moins de 20 % des intentions de vote.

Les Petites Affiches de Vaucluse depuis 1839

Ecrit par le 24 octobre 2025

Comme le montre cette infographie, basée sur les résultats d'un récent sondage pour BFMTV et La Tribune Dimanche, si ces projections s'avèrent correctes, le Rassemblement national et leurs alliés disposeraient d'une large majorité relative, mais n'atteindraient cependant pas la majorité absolue : ils pourraient envoyer entre 250 et 280 députés à l'Assemblée. Le groupe Nouveau Front Populaire, qui inclut des candidats issus de LFI, du PS, du PS, des Écologistes ainsi que de divers groupes de gauche, devrait compter entre 150 et 170 députés, ce qui en ferait le second groupe le plus important dans la nouvelle législature. Quant au groupe Ensemble, il devrait compter 90 et 110 députés. Finalement, le groupe des candidats Les Républicains (hors alliance RN), UDI et divers droite pourrait représenter entre 35 et 45 sièges à l'Assemblée.

Valentine Fourreau pour Statista

Les Petites Affiches de Vaucluse depuis 1839

Pour toujours en savoir plus, lisez **www.echodumardi.com**, le seul média économique 100% Vaucluse habilité à publier les annonces légales, les appels d'offres et les ventes aux enchères !

Les Petites Affiches de Vaucluse depuis 1839

Ecrit par le 24 octobre 2025

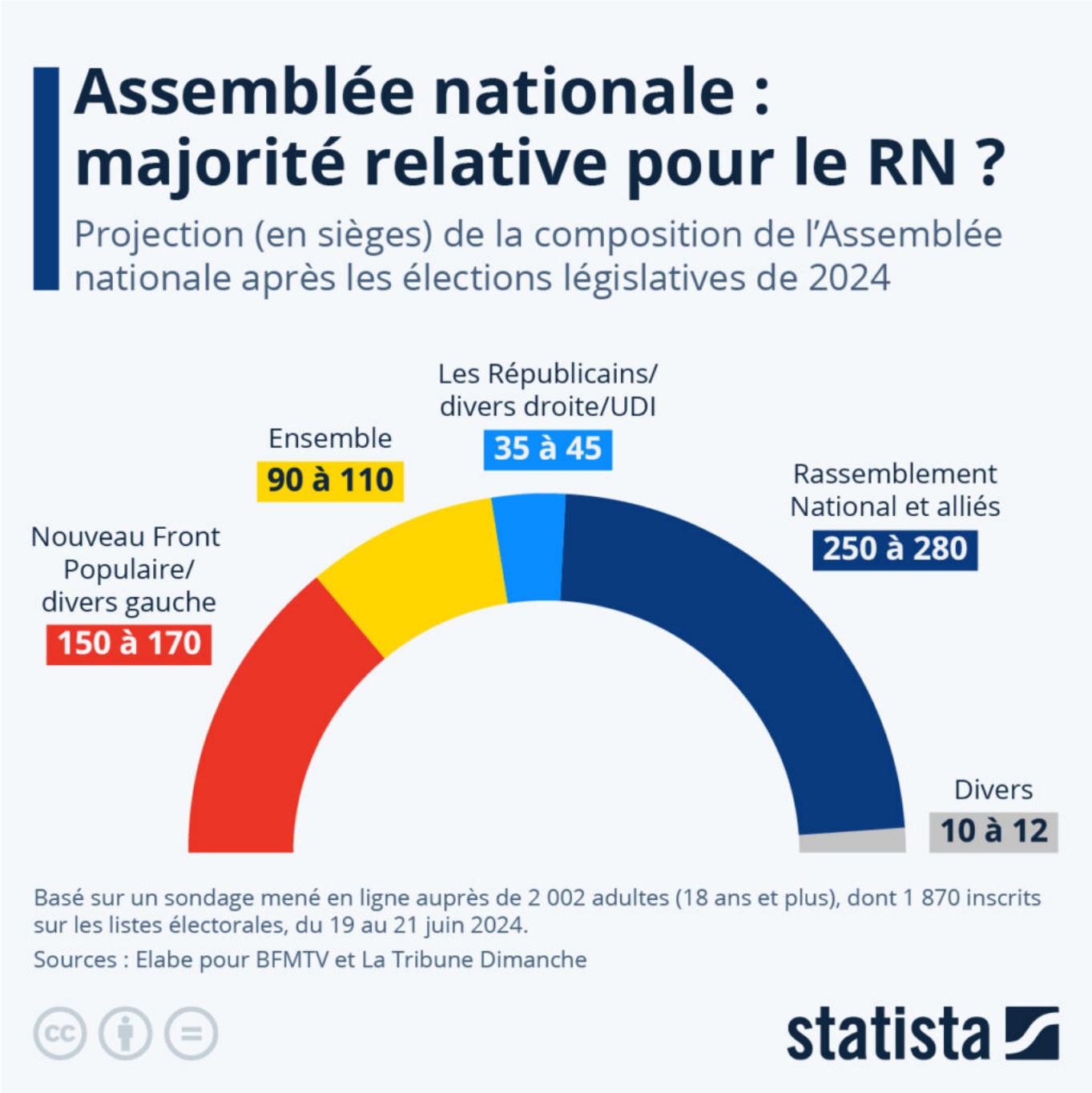

Les Petites Affiches de Vaucluse depuis 1839

Ecrit par le 24 octobre 2025

Emmanuelle Sokolowski : les législatives ont-elles un nouvel ‘Horizons’ à Villeneuve-lès-Avignon?

La villeneuvoise Emmanuelle Sokolowski, une jeune femme chef d’entreprise, s’engage dans la 3e circonscription du Gard comme remplaçante du bagnolais Christian Baume portant les couleurs d’Horizons le parti d’Edouard Philippe.

« Au soir du 9 juin, quand j’ai entendu le mot dissolution, j’étais sous le choc. Cela m’a fait trembler, moi qui quelques jours auparavant, avais porté avec fierté la flamme olympique. » Ainsi s’exprime la créatrice d’Almé, une ligne de vêtements pour femmes rondes qui est basée à Avignon. Elle a une trentaine de salariés et affiche un chiffre d’affaires de 16M€.
« Depuis 2018, j’ai décidé de rendre élégantes les femmes qui ne sont pas filiformes. D’ailleurs, 40% d’entre elles en France s’habillent à partir du 46, c’est dire ». Emmanuelle Sokolowski ajoute : « Nous devons oser être ce que nous sommes, rayonner, entreprendre, suivre nos rêves. »

Les Petites Affiches de Vaucluse depuis 1839

Ecrit par le 24 octobre 2025

« Au soir du 9 juin, quand j'ai entendu le mot dissolution, j'étais sous le choc. Cela m'a fait trembler, moi qui quelques jours auparavant, avais porté avec fierté la flamme olympique ».

Elle fait équipe, comme remplaçante – avant on disait suppléante – avec Christian Baume pour le parti

Pour toujours en savoir plus, lisez **www.echodumardi.com**, le seul média économique 100% Vaucluse habilité à publier les annonces légales, les appels d'offres et les ventes aux enchères !

Les Petites Affiches de Vaucluse depuis 1839

Ecrit par le 24 octobre 2025

‘Horizons’ d’Edouard Philippe dans les communes de Villeneuve-lès-Avignon, Bagnols-sur-Cèze, Chusclan, Laudun, Les Angles, Remoulins, Rochefort-du-Gard et Tavel, où la sociologie est plutôt constituée de CSP+ (vignerons, cadres, retraités plutôt aisés). L’UMP Jean-Marc Roubaud y a été élu député en 2002 et 2007. En 2017, c’est le macroniste Anthony Cellier qui lui a succédé et, en 2022, la frontiste Pascale Bordes. Un seul socialiste Patrice Prat en 2012 a été envoyé à l’Assemblée Nationale par les électeurs de cette 3e circonscription.

Almé Paris, comment l’Avignonnaise Emmanuelle Szerer rend belles les femmes rondes

« Je ne me suis jamais engagée publiquement en politique, mais j’estime qu’une situation inédite implique une attitude inédite. En tant que citoyenne j’ai décidé d’apporter mon soutien aux politiques qui incarnent mes valeurs. Aujourd’hui, nous sommes appelés à choisir, faire barrage aux extrêmes et défendre les valeurs qui nous sont chères. Les miennes sont celles de l’éducation pour tous, de l’égalité des chances et d’une meilleure représentation des femmes dans la société. C’est pourquoi j’ai rejoint Christian Baume, dont je partage les valeurs humanistes et républicaines. La voix d’Edouard Philippe est la seule alternative raisonnée, construite et plausible pour rassembler suffisamment de députés et compter au Palais Bourbon. »

Les Petites Affiches de Vaucluse depuis 1839

Ecrit par le 24 octobre 2025

Emmanuelle Sokolowski et Christian Baume ©DR

Emmanuelle Sokolowsky précise : « Je ne suis ni naïve, ni candide, je ne fais pas partie des Bisounours et je ne me crois pas à Disneyland. Mais je me reconnais en Edouard Philippe. Avec Christian Baume qui est venu me chercher pour travailler à ses côtés, nous sommes sur le terrain ensemble, nous tractons, nous rencontrons les citoyens sur les marchés. Nous détestons les magouilles, les faux-semblants, la politique façon 'Baron noir'. Les Français sont inquiets, ils ne doivent pas baisser les bras. Voter, c'est la noblesse de la démocratie avec toutes ses diversités. Moi, je veux faire corps avec mon pays et avec mes valeurs ».

> "Voter, c'est la noblesse de la démocratie avec toutes ses diversités. Moi, je veux faire corps avec mon pays et avec mes valeurs ».
>
> *Emmanuelle Sokolowski*

Edouard Philippe qui avait une trentaine d'élus dans l'assemblée sortante dispose de 82 investitures pour ces législatives du 30 juin. Même s'il a déclaré « qu'en décidant la dissolution, Emmanuel Macron a tué la majorité présidentielle », le président d'Horizons « reste la personnalité politique préféré des français

Les Petites Affiches de Vaucluse depuis 1839

Ecrit par le 24 octobre 2025

dans le dernier baromètre “Ipsos-La Tribune dimanche“. A la question, « Quelle est votre satisfaction en cas d’accession à la Présidence de la République ? », le maire du Havre domine le classement devant Jordan Bardella. Suivent Marine Le Pen, puis Gabriel Attal, Gérad Darmanin, Raphaël Glucksmann, Bruno le Maire et François Ruffin. Avec le taux de détestation et d’impopularité qui frappe Emmanuel Macron, le parti « Horizons » pourrait, lui aussi, tirer son épingle du jeu pour les législatives 2024.

Les 7 Candidats de la 3e circonscription du Gard classés par rang d’affichage
Panneau n° 1 : Valery Fourmi et Robert Mischer (Lutte ouvrière)
Panneau n° 2 : Christophe Presvot et Lorys Elmayan (Sans étiquette)
Panneau n° 3 : Florent Grau et Elisabeth Hirsig (LR)
Panneau n° 4 : Christian Baume et Emmanuelle Sokolowski (Horizons)
Panneau n° 5 : Pascale Bordes et Catherine Dellong Meng (RN)
Panneau n° 6 : Daniel Jean et Jean-Marc Brés (Divers droite)
Panneau n° 7 : Sabine Oromi et Vincent Poutier (Front populaire)

Festival d’Avignon exceptionnel, mobilisation exceptionnelle

Les Petites Affiches de Vaucluse depuis 1839

Ecrit par le 24 octobre 2025

Cécile Helle, maire d'Avignon ; Françoise Nyssen, présidente du Festival d'Avignon ; Tiago Rodrigues, directeur du Festival d'Avignon ; Laurent Domingos, co-Président et Laurent Rochut vice-président d'Avignon Festival & Compagnies ; Alain Timar pour les Scènes Permanentes d'Avignon ont appelé à se mobiliser, que ce soit pour le Festival ou les élections législatives, lors de la conférence de presse donnée dans la Cour d'honneur du Palais des Papes ce lundi, à moins d'une semaine de l'ouverture du Festival d'Avignon.

Cette édition 2024 était déjà exceptionnelle par son contexte : pour la première fois, le Festival d'Avignon va démarrer alors que la France ne sera pas en vacances. Comme l'a rappelé Cécile Helle, « il a fallu se battre pour faire reconnaître l'identité du Festival d'Avignon, le préserver malgré l'organisation des Jeux Olympiques et se battre encore pour obtenir l'exception de le tenir jusqu'au 21 juillet afin qu'il dure au moins 3 semaines. »

Si l'inquiétude pouvait être de mise pour le bon déroulement de cette première semaine, le taux de réservations était pourtant meilleur que l'année précédente à la même époque, a complété Tiago Rodrigues. C'était sans compter sur un événement imprévisible : la dissolution de l'Assemblée Nationale. Le Festival va démarrer la veille de l'élection, et sa première semaine sera entre les deux tours !

Les Petites Affiches de Vaucluse depuis 1839

Ecrit par le 24 octobre 2025

Mobilisons-nous ! La République a besoin de nous, mais le Festival aussi

Cette édition singulière nécessite une mobilisation particulière : venir au festival pour réaffirmer l'importance de la culture, du dialogue, des débats contradictoires – débattre pour ne pas se battre, rappelle Tiago Rodrigues, prolonger l'acte de résistance populaire qu'a toujours incarné le Festival de Vilar depuis 1946 pour Cécile Helle. Aller voter dans ce même esprit de résistance les 30 juin et 7 juillet prochains. « Faire barrage à l'extrême droite, et voter dans le champ démocratique, en suivant sa conscience », a rajouté le directeur du Festival.

Les législatives à Avignon vues par Wingz pour l'Echo du Mardi

Que la ville entre en fête et en résistance dès le 29 juin

Alain Timar pour les scènes permanentes d'Avignon – qui présentent pendant le festival 'Le Souffle d'Avignon', des cycles de lecture gratuits dans le Cloître du Palais des Papes – et les responsables d'Avignon festival et Cies (le Off !) saisissent ces difficultés qui « nous percutent » et réaffirment l'envie de création, le désir de ne pas subir, mais d'être force de propositions.

La concorde était de mise sur le plateau ce lundi : « j'espère que cette réunion soit la symbolique d'une union pour les festivals futurs », propose Alain Timar, « que la Lumière ne s'éteigne pas dans cette France des Lumières » espère Laurent Domingos. Laurent Rochut, quant à lui, se réjouit lui de se retrouver pour la première fois dans l'histoire du Festival face aux Avignonnais qui vont s'approprier leur ville lors de cette première semaine atypique, « reprenons le monde depuis nos théâtres. »

Une première semaine attractive

Avec le code Semaine1FDA24, des tarifs réduits sont proposés pour certaines représentations du samedi 29 juin au dimanche 7 juillet. Dans la limite des places disponibles, offre valable jusqu'au 1er juillet.

Liste des spectacles concernés par le code promotionnel Semaine1FDA24 :
– Absalon, Absalon ! de Séverine Chavrier
– DÄMON – El funeral de Bergman d'Angélica Liddel
– Hécube, pas Hécube de Tiago Rodrigues
– LACRIMA de Caroline Guiela Nguyen
– Quichotte de Gwenaël Morin
– Une Ombre vorace de Mariano Pensotti
– Juana ficción de La Ribot et Asier Puga
– Qui som? de Baro d'evel
– Lieux communs de Baptiste Amann

Les Petites Affiches de Vaucluse depuis 1839

Ecrit par le 24 octobre 2025

– La vie secrète des vieux de Mohamed El Khatib
– Sea of Silence de Tamara Cubas
– Soliloquio (me desperté y golpeé mi cabeza contra la pared) de Tiziano Cruz
– Liberté Cathédrale de Boris Charmatz.
– *Vive le sujet ! Série 1* – un ensemble (morceaux choisis) d'Anna Massoni et Le Siège de Mossoul – Une épopée contemporaine de Félix Jousserand

Le Festival d'Avignon démarre le 29 juin et se tient jusqu'au 21 juillet. Le Off commence le 3 juillet officiellement, mais beaucoup de théâtres, dont les Scènes permanentes d'Avignon, la Scala Provence, etc, démarrent dès le 29 juin et proposent des tarifs réduits, des avant-premières et générales gratuites.

Festival d'Avignon. Cloître Saint-Louis, 20 rue du Portail Boquier. Avignon. 04 90 27 66 50.
Avignon Festival & Compagnies. 24, boulevard Saint-Michel. Avignon. contact@festivaloffavignon.com / 04 90 85 13 08.
Souffle d'Avignon. Réservations : scenesdavignon@gmail.com

Le nouveau visage de l'Assemblée nationale

Les Petites Affiches de Vaucluse depuis 1839

Ecrit par le 24 octobre 2025

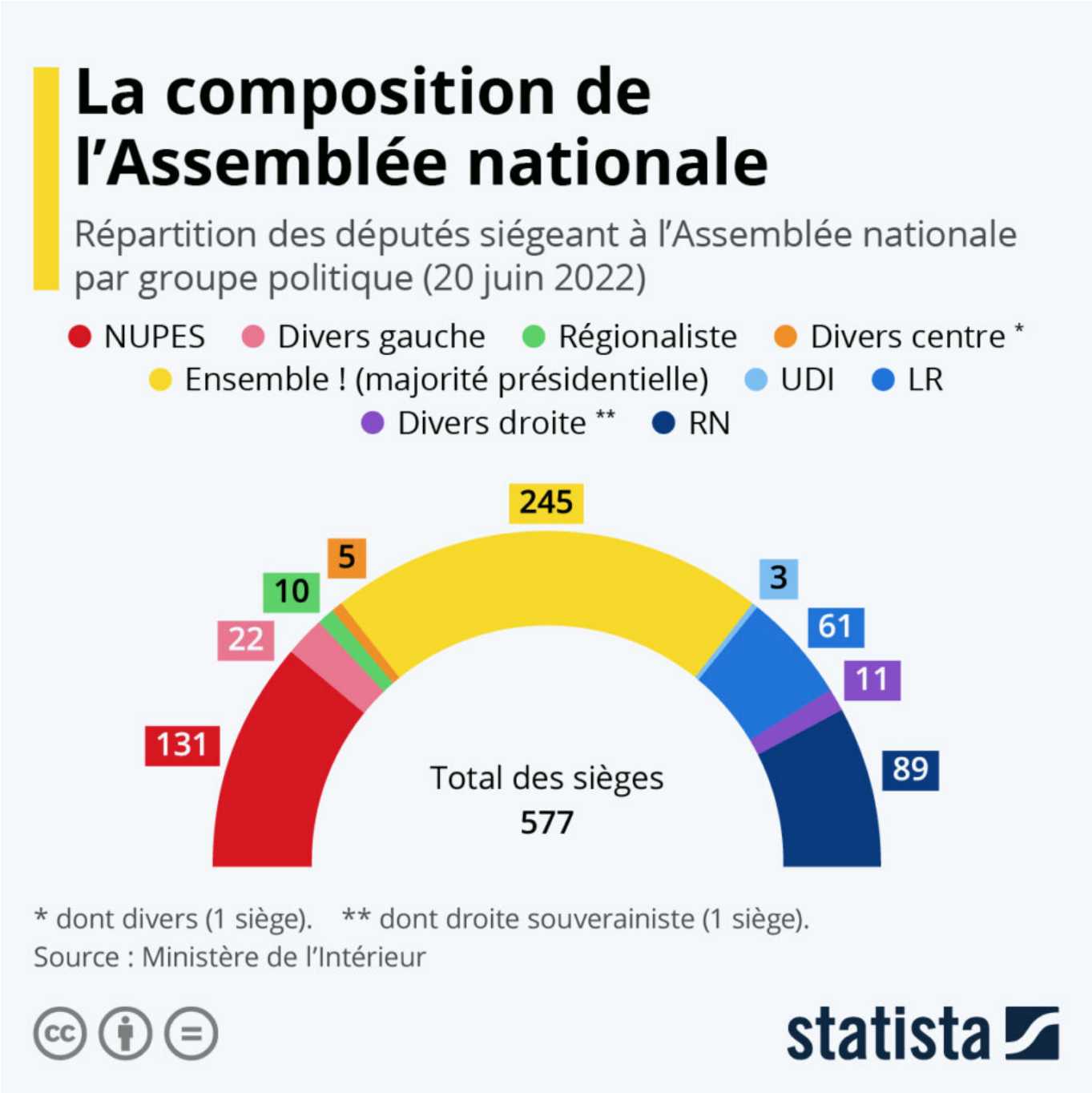

Au lendemain des élections législatives 2022, la coalition de partis soutenant le président Emmanuel Macron (Ensemble !) n'a obtenu qu'une majorité relative à l'Assemblée nationale, soit 245 sièges selon le Ministère de l'Intérieur, loin derrière le seuil des 289 sièges permettant de décrocher la majorité absolue. La Nouvelle Union populaire écologique et sociale (NUPES) emmenée par Jean-Luc Mélenchon arrive en deuxième position avec 131 sièges, devant le Rassemblement national de Marine Le Pen, qui a

Les Petites Affiches de Vaucluse depuis 1839

Ecrit par le 24 octobre 2025

créé la surprise en passant devant Les Républicains, avec 89 sièges remportés contre 61 pour le second.

Il s'agit de la première fois lors d'un scrutin majoritaire sous la Vème République qu'un parti d'extrême-droite franchit le seuil des quinze députés nécessaires pour former un groupe parlementaire dans l'hémicycle. Le précédent remonte au scrutin proportionnel de 1986, lorsque que le FN de Jean-Marie Le Pen avait réussi à décrocher 35 sièges au Palais-Bourbon.

Avec 46,2 % des inscrits qui sont aller voter au second tour (et 47,5 % au premier), la participation électorale a été un peu plus élevée qu'en 2017 mais reste historiquement basse pour ce type d'élections. Concernant la représentation des femmes au parlement, la nouvelle Assemblée nationale compte 362 hommes (62,7 %) et 215 femmes (37,3 %), soit un hémicycle un peu moins féminisé que celui issu des législatives de 2017, où les femmes occupaient 39,5 % des sièges.

De Tristan Gaudiaut pour Statista