Les Petites Affiches de Vaucluse depuis 1839

Ecrit par le 21 octobre 2025

L’endométriose, maladie féminine chronique

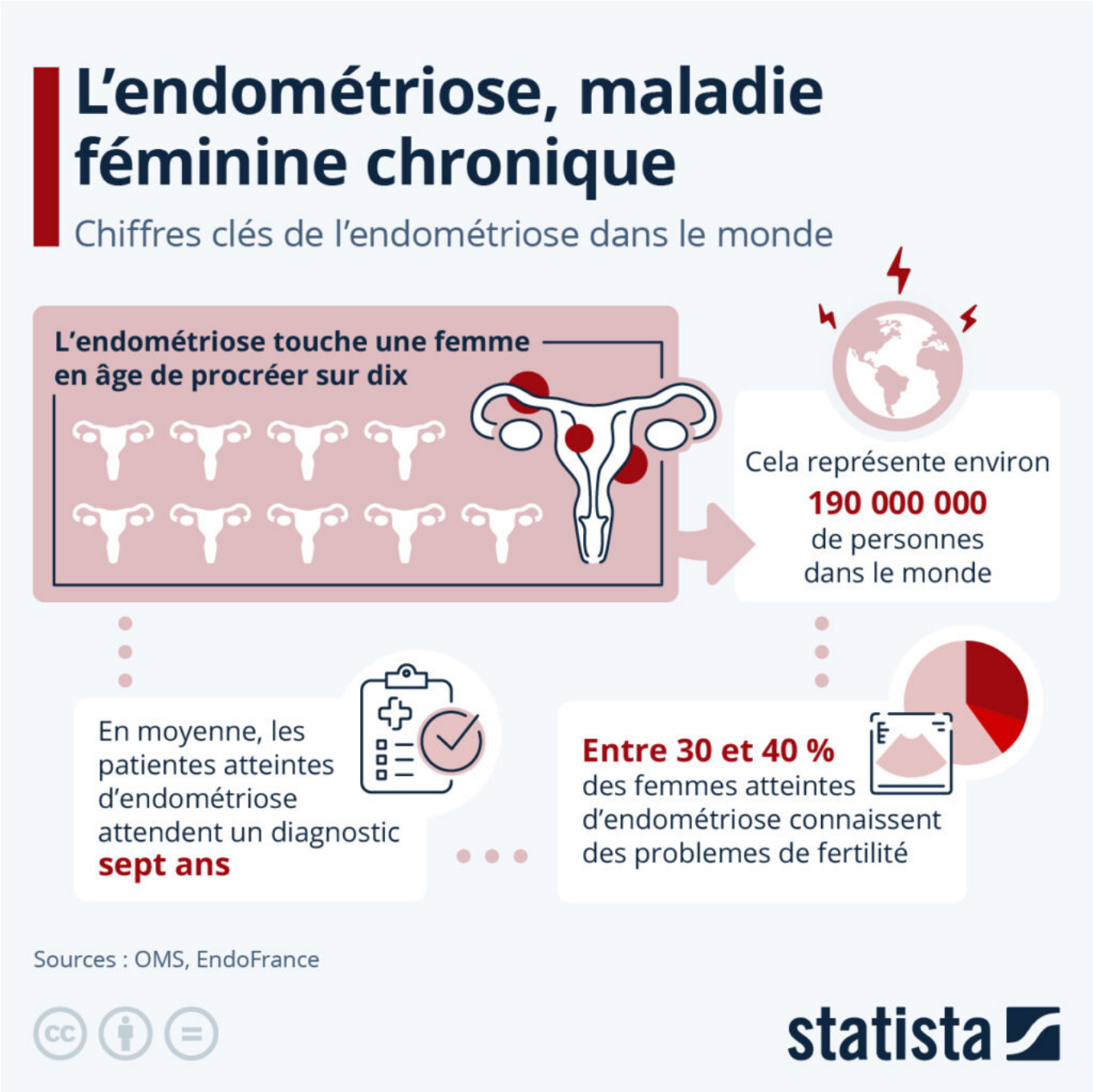

Le 16e Congrès mondial sur l’endométriose s’ouvre aujourd’hui à Sydney. Organisé par la Société

Les Petites Affiches de Vaucluse depuis 1839

Ecrit par le 21 octobre 2025

mondiale de l'endométriose, cet événement, qui réunit des experts du monde entier, a pour but de promouvoir une meilleure compréhension de cette maladie, dont les causes restent inconnues, ainsi qu'un meilleur accompagnement des patientes.

Comme le montre notre infographie, basée sur des données de l'Organisation mondiale de la santé ainsi que de l'association française de lutte contre l'endométriose EndoFrance, les femmes atteintes d'endométriose attendent actuellement sept ans en moyenne pour recevoir un diagnostic. L'endométriose peut en effet souvent présenter des symptômes qui imitent d'autres pathologies et contribuent à retarder le diagnostic, mais la maladie elle-même est également difficile à diagnostiquer : si une échographie pelvienne, une IRM ou bien un examen radiographique de l'utérus et des trompes peuvent aider à identifier l'endométriose, seule la visualisation chirurgicale par laparoscopie est jusqu'ici en mesure de la confirmer.

Les symptômes de l'endométriose sont multiples, et certains ont un impact sévère sur la qualité de vie des personnes atteintes de cette pathologie. Ils incluent entre autres : règles douloureuses, fatigue chronique, infertilité, troubles digestifs et urinaires, douleurs pelviennes et lombaires ou encore dyspareunie (douleurs lors des rapports sexuels). On estime actuellement que 30 à 40 % des femmes atteintes d'endométriose connaissent également des problèmes de fertilité, et 70 % souffrent de douleurs chroniques invalidantes. Il n'existe aujourd'hui pas de traitement définitif de l'endométriose.

De Valentine Fourreau pour Statista

Deux concerts ce week-end au profit d'une cause féminine : l'endométriose

Les Petites Affiches de Vaucluse depuis 1839

Ecrit par le 21 octobre 2025

La troisième édition de ce projet national a lieu dans le Vaucluse

Ce projet porté par Anne-Marie Lyaudet Borgeais et Alexandra Rousset a vu le jour en 2023 dans le Jura où s'est tenue la 1e édition. Depuis l'idée de rassembler ces musiciennes pour un concert annuel a grandi. La 2e édition de 2024 s'est faite dans le Limousin et 2025 dans le Vaucluse/Gard, la prochaine édition 2026 se tiendra à Haute-Garonne. Il s'agit de soutenir une cause pour soulager la souffrance des femmes qui souffrent d'endométriose.

Une maladie féminine qui rassemble

C'est autour de cette action commune que se réunissent 80 musiciennes venant de toutes la France, 5 régions et pas moins de 17 départements représentés, pour constituer un grand orchestre d'harmonie sous la direction de Sylvie Rogier, cheffe invitée pour cette 3ème édition, qui habituellement dirige l'orchestre l'Union Musicale Sarriannaise.

Les Petites Affiches de Vaucluse depuis 1839
Pour toujours en savoir plus, lisez **www.echodumardi.com**, le seul média économique 100% Vaucluse habilité à publier les annonces légales, les appels d'offres et les ventes aux enchères !

Les Petites Affiches de Vaucluse depuis 1839

Ecrit par le 21 octobre 2025

Un orchestre au féminin

Les samedi 8 et dimanche 9 mars prochains, venez écouter ce grand orchestre au féminin (les hommes sont les bienvenus) au travers d'un programme musical de musiques de film, d'airs d'opéra, de jazz, variétés internationales, pour l'occasion, quatre chanteuses lyriques issues du choeur de l'Opéra Grand Avignon, se joindront à cette grande formation musicale, ainsi qu'un chanteur de jazz.

Les recettes reversées à l'association avignonnaise Manoléta

Pour chaque concert, deux week-ends de répétitions sont programmés 2 mois avant, le travail musical est fait par un chef d'orchestre choisi par l'ambassadrice de la région, ici Claire Puechlong.

Ces 2 concerts sont donnés au profit d'une association qui défend les causes féminines et cette année les recettes iront directement pour l'association avignonnaise Manoléta, qui accompagne les femmes, mais aussi leur partenaire, pour pallier au mieux la souffrance de l'endométriose.

Un projet soutenu par la Ville de Sarrians, la Ville des Angles, le Lions Club Pont d'Avignon et Villeneuve/Les Angles, la Ville de Rognonas et l'École de musique.

Samedi 8 mars. 21h. 12€. Salle Frédéric Mistral. Sarrians.
Dimanche 9 mars. 15h. 12€. Forum des Angles. Les Angles.

Un gala de sensibilisation à l'endométriose organisé au Château des Fines Roches

Les Petites Affiches de Vaucluse depuis 1839

Ecrit par le 21 octobre 2025

L'association avignonnaise Manoléta, créée en 2018 pour soutenir et accompagner les personnes atteintes d'endométriose et d'adénomyose, organise un gala de sensibilisation à ces deux maladies qui touchent de nombreuses femmes à l'Hostellerie du Château des Fines Roches à Châteauneuf-du-Pape ce jeudi 28 mars.

L'endométriose est une maladie chronique qui est la première cause d'infertilité en France. Selon le Ministère de l'Enseignement supérieur et de la Recherche, 2 millions de femmes françaises sont atteintes d'endométriose, soit 1 personne sur 10. C'est une maladie souvent méconnue et mal diagnostiquée. C'est la raison pour laquelle l'association Manoléta a été créée à Avignon, afin de soutenir et d'accompagner les femmes qui en sont atteintes.

Dans le but de sensibiliser le public sur cette maladie chronique touchant de nombreuses femmes à travers le monde, l'association organise une soirée de sensibilisation à l'endométriose ce jeudi 28 mars, en partenariat avec des associations locales et des professionnels de la santé, dans le cadre exceptionnel du Château des Fines Roches à Châteauneuf-du-Pape.

Durant la soirée, plusieurs conférences seront animées par des experts médicaux. Il y aura également des témoignages de personnes vivant avec l'endométriose, ainsi qu'une séance de questions-réponses pour

Les Petites Affiches de Vaucluse depuis 1839

Ecrit par le 21 octobre 2025

permettre aux participants d'obtenir des informations spécifiques et de partager leurs expériences. Cet événement sera l'occasion pour les participants d'en apprendre davantage sur les symptômes de cette maladie, les traitements et les ressources disponibles pour soutenir les personnes qui en sont touchées.

La soirée est ouverte à tous et est au prix de 30€ (apéritif compris). Pour vous inscrire, cliquez ici.
Jeudi 28 mars. 18h30. Hostellerie du Château des Fines Roches. 1901 Route de Sorgues. Châteauneuf-du-Pape.

Les Petites Affiches de Vaucluse depuis 1839

Ecrit par le 21 octobre 2025

Endométriose : un nouveau test salivaire « prometteur » pour diagnostiquer la maladie

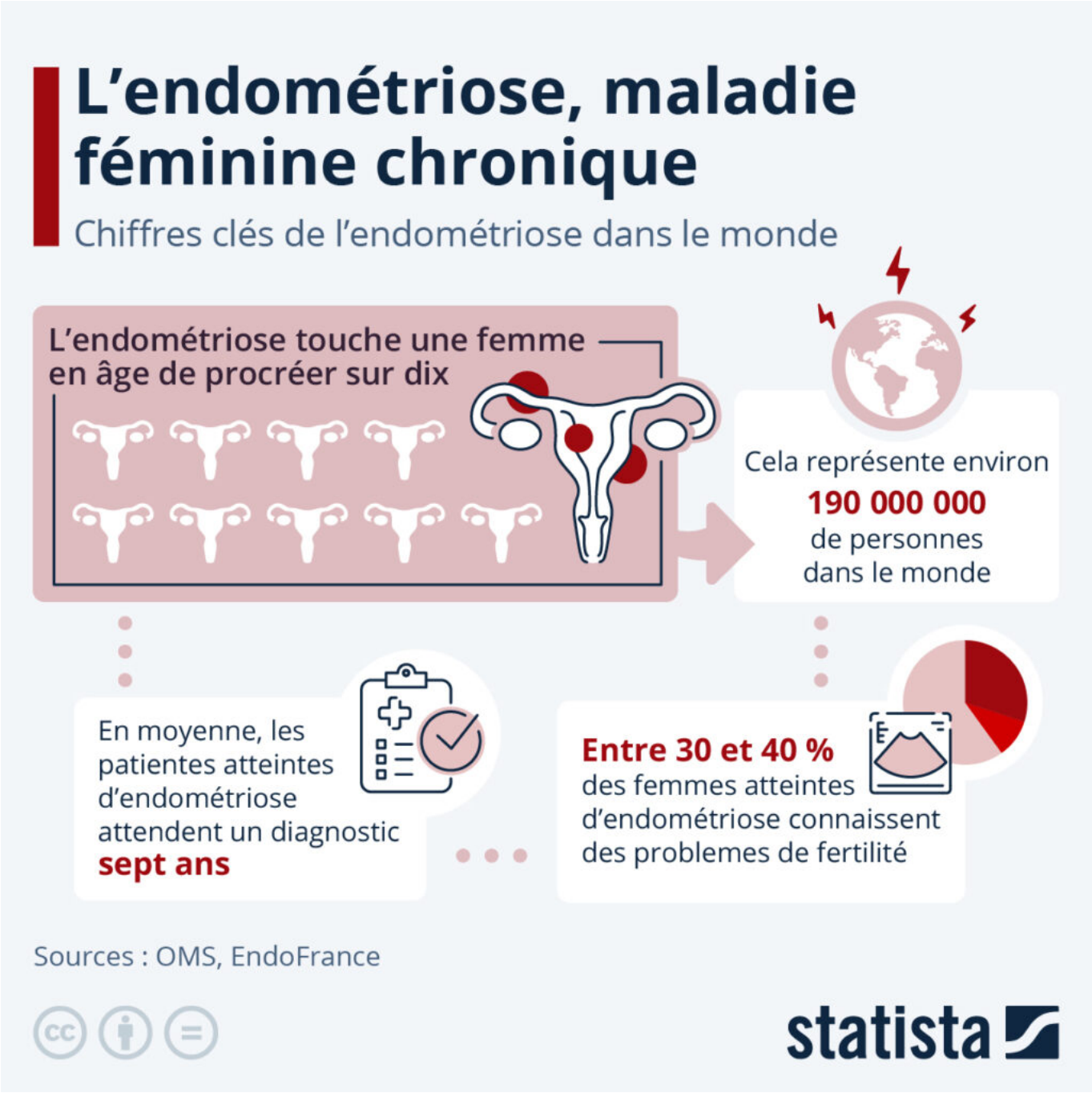

Les Petites Affiches de Vaucluse depuis 1839

Ecrit par le 21 octobre 2025

Le lundi 8 janvier, la Haute autorité de santé (HAS) a proposé que certaines femmes puissent avoir accès à un nouveau test salivaire jugé « prometteur » permettant de diagnostiquer l'endométriose, maladie chronique souvent douloureuse qui toucherait au moins 10 % des personnes menstruées. D'après l'évaluation de la HAS, ce nouveau test aurait une précision diagnostique de 95 %.

C'est une petite révolution : comme le montre notre infographie, basée sur des données de l'Organisation mondiale de la santé ainsi que de l'association française de lutte contre l'endométriose EndoFrance, les femmes atteintes d'endométriose attendent actuellement sept ans en moyenne pour recevoir un diagnostic. L'endométriose peut en effet souvent présenter des symptômes qui imitent d'autres pathologies et contribuent à retarder le diagnostic, mais la maladie elle-même est également difficile à diagnostiquer : si une échographie pelvienne, une IRM ou bien un examen radiographique de l'utérus et des trompes peuvent aider à identifier l'endométriose, seule la visualisation chirurgicale par laparoscopie est jusqu'ici en mesure de la confirmer.

Les symptômes de l'endométriose sont multiples, et certains ont un impact sévère sur la qualité de vie des personnes atteintes de cette pathologie. Ils incluent entre autres : règles douloureuses, fatigue chronique, infertilité, troubles digestifs et urinaires, douleurs pelviennes et lombaires ou encore dyspareunie (douleurs lors des rapports sexuels). On estime actuellement que 30 à 40 % des femmes atteintes d'endométriose connaissent également des problèmes de fertilité, et 70 % souffrent de douleurs chroniques invalidantes.
Il n'existe aujourd'hui pas de traitement définitif de l'endométriose.

De Valentine Fourreau pour Statista

Les Petites Affiches de Vaucluse depuis 1839
Pour toujours en savoir plus, lisez **www.echodumardi.com**, le seul média économique 100% Vaucluse habilité à publier les annonces légales, les appels d'offres et les ventes aux enchères !