Les Petites Affiches de Vaucluse depuis 1839

Ecrit par le 27 novembre 2026

L’entreprise Ensol devient partenaire de l’USAP, club de basket avignonnais



La société aubagnaise Ensol, spécialisée dans l’énergie solaire, et l’USAP, club de basketball d’Avignon-Le Pontet, viennent de signer un partenariat pour un an.

Ensol souhaite s’impliquer durablement dans la vie économique et sportive de la Région Sud, c’est pourquoi, après avoir signé avec le SMUC Marseille Basketball, il a signé un second partenariat, cette fois-ci avec le club de basket avignonnais pour une durée d’un an. « Nous sommes ravis de compter Ensol parmi nos partenaires, affirme Thierry Bernard, Délégué Secteur Professionnel de l’USAP. Acteur local engagé dans la transition énergétique, Ensol partage nos valeurs de proximité et de dynamisme. »

Dans le cadre de ce partenariat, Ensol pourra accéder au réseau de partenaires de l’USAP, et pourra présenter ses activités au sein de l’espace VIP pendant certains matchs. Une offre spéciale ‘USAP x Ensol’ sera proposée à l’ensemble des licenciés, partenaires et membres VIP du club avec des tarifs attractifs. Une remise de 250€ sera proposée à tous les clients issus du réseau USAP, et pour chaque installation réalisée dans le cadre de cette offre, 250€ seront reversés au club.

Les Petites Affiches de Vaucluse depuis 1839

Ecrit par le 27 novembre 2026

« En tant qu'entreprise aubagnaise, nous tenons à soutenir ceux qui contribuent à la vitalité de la région, conclut Théophile Gallardo, responsable Ensol pour la région PACA. Le sport, et plus particulièrement un club emblématique comme l'USAP, porte des valeurs l'engagement, de performance et de solidarité qui font écho à celles d'Ensol. »

L'entreprise SerenySun et la commune de Lauris s'allient pour une électricité 'made in Lauris'



La commune de Lauris vient de signer un contrat de concession avec l'entreprise bucco-rhodanienne SerenySun pour la création d'une communauté d'énergie renouvelable qui permettrait le déploiement d'un modèle d'autoconsommation collective à l'échelle locale.

André Rousset, maire de Lauris, et Donald François, président de SerenySun, viennent de signer un contrat d'une durée de 32 ans en faveur du déploiement d'un modèle d'autoconsommation collective à

Les Petites Affiches de Vaucluse depuis 1839

Ecrit par le 27 novembre 2026

l'échelle locale, permettant une production décentralisée, durable et accessible.

> « Avec cette réalisation dans le domaine de l'énergie, la commune de Lauris confirme son attachement aux circuits courts déjà largement mis en œuvre pour le restaurant scolaire. »
>
> *André Rousset*

Cette signature promet l'accès à cette énergie par les collectivités, les habitants et les entreprises. Un moyen pour la commune, qui est engagée dans une trajectoire de sobriété et de résilience, de réaffirmer sa position en matière de stratégie énergétique.

5 000 m² solarisés

Les travaux de construction des premières centrales photovoltaïques en toiture débuteront dès l'hiver 2026, avec une mise en service du premier palier de la communauté d'énergie prévue au plus tard le 1er septembre 2026. En tout, 5 000 m² de surface seront solarisés.

Dans un territoire aussi ensoleillé que le Vaucluse et avec une puissance photovoltaïque de 1 370 kWc déployée sur six sites municipaux, dont cinq toitures et un parc au sol, le projet devrait permettre de générer près de 1 760 MWh d'électricité renouvelable chaque année, soit l'équivalent de la consommation électrique annuelle (hors chauffage) de plus de 400 foyers.

Une autoconsommation collective de 20 km de diamètre

Ce projet d'autoconsommation collective, qui devrait couvrir une boucle de 20 km de diamètre, diamètre permettra de structurer la distribution locale de cette énergie verte. S'il est prévu que cette dernière soit accessible à tous et qu'elle s'étende à d'autres acteurs publics ou privés, le maire assure que les habitants et acteurs de Lauris seront priorisés.

> « Cette initiative démontre qu'un territoire peut pleinement s'emparer des enjeux de la transition énergétique et construire un modèle vertueux, fondé sur la production locale, le partage et la coopération. »
>
> *Donald François*

Une première réunion d'information, ouvertes aux Laurisiens, aura lieu en septembre prochain, suivie par une phase de concertation à l'automne 2025, permettant aux habitants de s'informer et de

Les Petites Affiches de Vaucluse depuis 1839

Ecrit par le 27 novembre 2026

s’impliquer dans ce nouveau modèle énergétique local.

L’éolien et le solaire ont dépassé les énergies fossiles dans l’UE



L’année 2024 marque un tournant dans la production d’électricité en Europe. Selon le suivi du think thank spécialisé sur les questions énergétiques Ember, au premier semestre, les énergies éoliennes et solaires ont produit plus d’électricité dans l’Union européenne (UE) que l’ensemble des combustibles

Les Petites Affiches de Vaucluse depuis 1839

Ecrit par le 27 novembre 2026

fossiles. Comme l'indique notre graphique, ces deux énergies renouvelables ont contribué à hauteur de 30 % au mix électrique de l'UE de janvier à juin, soit plus que le gaz, le charbon et le pétrole réunis (27 %). Par ailleurs, en ajoutant les autres énergies renouvelables — principalement l'hydroélectricité, dont la production connaît un fort rebond cette année — plus de la moitié de l'électricité générée dans la région est désormais issue de sources renouvelables.

Les analystes d'Ember indiquent que la forte croissance de l'éolien et du solaire a été le principal facteur de la baisse des énergies fossiles dans le mix électrique européen au premier semestre. La production solaire a augmenté de 20 % (+23 TWh) et la production éolienne de 9,5 % (+21 TWh) par rapport aux six premiers mois de 2023. Ensemble, l'éolien et le solaire ont progressé de 13 % (+45 TWh).

Dans le même temps, à la suite de l'invasion de l'Ukraine par la Russie, la plupart des pays de l'UE ont accéléré leurs plans visant à réduire leur dépendance à l'égard des combustibles fossiles. La production d'électricité issue du charbon a fortement chuté au premier semestre, avec une baisse de 24 % par rapport à la même période en 2023 (-39 TWh), et celle issue du gaz a diminué de 14 % (-29 TWh). Cette évolution fait suite à des baisses importantes l'année précédente.

En troisième position, l'énergie nucléaire produit actuellement autour de 20 % de l'électricité de l'UE.

Les Petites Affiches de Vaucluse depuis 1839

Ecrit par le 27 novembre 2026

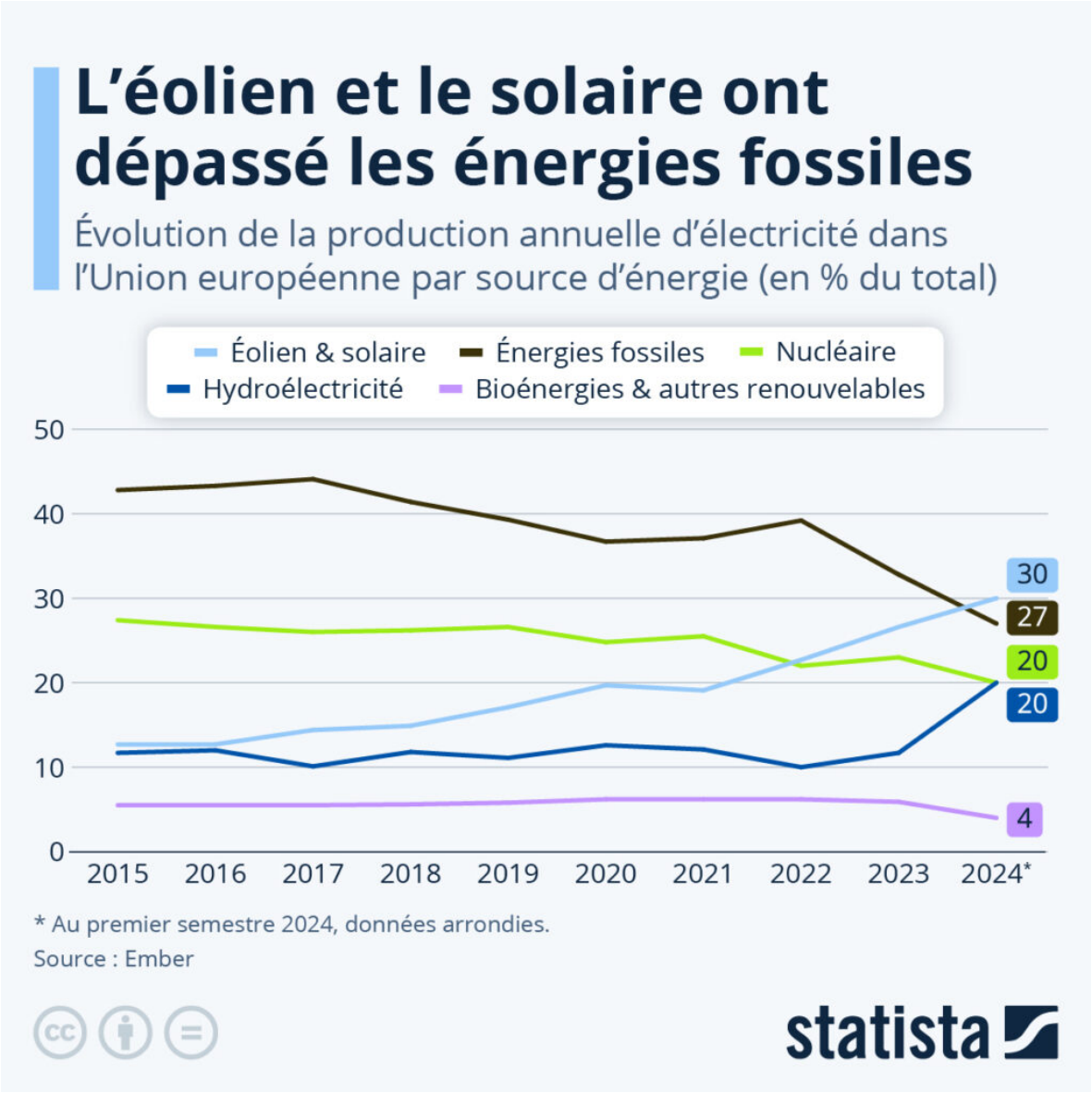

Le coût de production des énergies renouvelables a fortement diminué

D'après Ember, un think tank dont la mission est d'accélérer la transition vers l'énergie propre, 30 % de l'électricité produite dans l'Union européenne au premier semestre 2024 provenait de l'éolien et du solaire, dépassant pour la première fois les combustibles fossiles (27 %). La production d'électricité à partir d'énergie fossile a diminué de 17 % (soit -71 TWh) au premier semestre 2024 par rapport à la même période l'année précédente. Après une forte chute de la demande d'électricité en 2022 et 2023, celle-ci a repris cette année, et la mise en service de nouvelles capacités éoliennes et solaires ont permis à l'Union européenne d'y répondre.

Les Petites Affiches de Vaucluse depuis 1839

Ecrit par le 27 novembre 2026

Comme le montre notre infographie, basée sur des données de l'Agence internationale pour les énergies renouvelables compilées par Our World In Data, le coût moyen de production d'énergie solaire photovoltaïque a diminué de façon significative depuis 2010. Cette année-là, produire un kilowattheure d'électricité à partir de l'énergie solaire coûtait 42 centimes de dollar en moyenne sur l'ensemble de la durée de vie de la centrale électrique (donnée corrigée de l'inflation). En 2022, ce coût n'était plus que de 6 centimes de dollar, soit un montant similaire à celui nécessaire à la production d'un kilowattheure d'électricité avec l'énergie éolienne : 5 centimes de dollar. Le coût nécessaire à la production électrique d'origine éolienne a également diminué, bien que dans une moindre mesure, puisqu'il était de 14 centimes de dollar en moyenne en 2010.

Les Petites Affiches de Vaucluse depuis 1839

Ecrit par le 27 novembre 2026

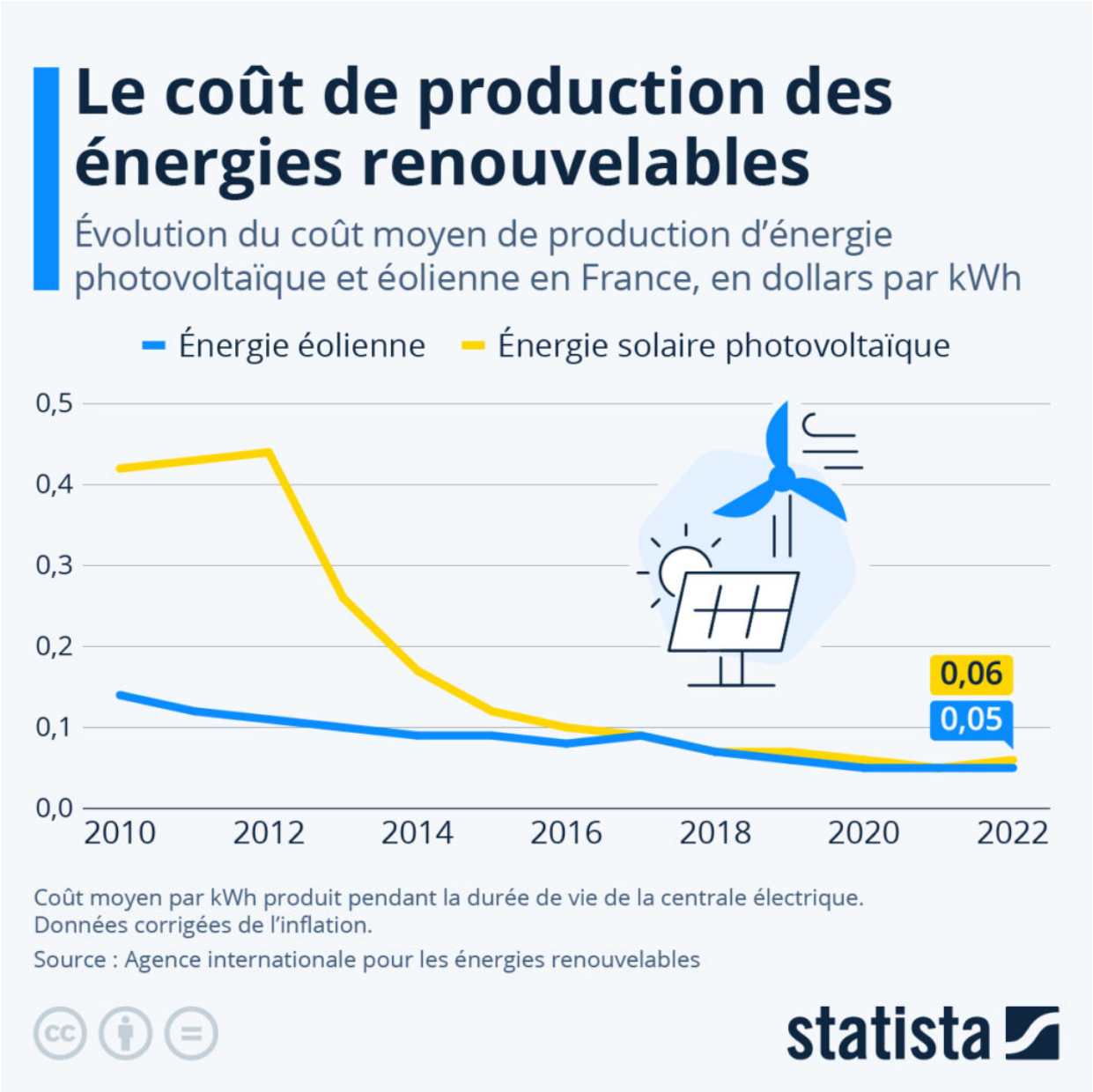

De Tristan Gaudiaut et Valentine Fourreau pour Statista

Les Petites Affiches de Vaucluse depuis 1839

Ecrit par le 27 novembre 2026

La Poste : Pickup lance un projet de consignes alimentées en énergie solaire pour le retrait de colis



Pickup, le réseau de relais et de consignes numéro 1 en France et filiale du Groupe La Poste met en place un projet d'installation de consignes alimentées par énergie solaire dans plusieurs centres du territoire français. Une toute nouvelle innovation qui a été pensée pour répondre aux défis environnementaux et écologiques actuels. Deux postes vauclusiens sont concernés à l'Isle-sur-la-Sorgue et Althen-des-Paluds.

Les nouvelles consignes alimentées à l'énergie solaire débarquent dans plusieurs points de La Poste en

Les Petites Affiches de Vaucluse depuis 1839

Ecrit par le 27 novembre 2026

France, dont deux sur le Vaucluse. Les centres de l'Isle-sur-la-Sorgues et d'Althen-des-Paluds vont voir débarquer ce nouveau projet très innovant qui ne nécessite aucuns travaux d'installation et qui répond à plusieurs enjeux stratégiques, économiques et écologiques. Au total, ce sont six centres de la région Paca qui vont être concernés, deux dans le Var à Cotignac et Langueux et deux dans les Bouches-du-Rhône à Rousset et Arles.

Une idée audacieuse

Ce projet de consignes sans travaux et autonomes en énergie est né chez Pickup qui a lancé cette initiative il y a plus d'un an avec un seul objectif : faciliter l'installation des consignes en éliminant les travaux de raccordement, pour mieux répondre à la demande croissante des cyberacheteurs pour ce type de services. Une solution en phase avec les aspirations des consommateurs et les enjeux environnementaux actuels, qui permet de soutenir efficacement les partenaires commerçants dans leurs objectifs business.

Passé la phase de conception et de développement, le tout premier prototype a été installé le 26 septembre dernier dans une station de recharge pour véhicules électriques « Stations-e », située à Combs-la-Ville, en Île-de-France. Quelques semaines plus tard démarrait le déploiement du modèle de série.

Un engagement écologique

Ces nouvelles consignes conçues par le réseau Pickup répond à un double défi : économique et écologique. En premier lieu écologique, car il propose un service de retrait de colis à la fois plus pratique, accessible, mais surtout écoresponsable avec cette alimentation en énergie renouvelable, ce qui répond à la politique d'avenir voulue par La Poste. L'opérateur de services postaux s'engage ainsi sur un projet qui est une réponse aux enjeux de son temps en respectant des émissions à effet de gaz et à effet de serre moindre sur l'environnement.

« Créer des consignes autonomes en énergie, fonctionnant avec des panneaux solaires, était pour nous une façon concrète d'opérer notre transition énergétique et de participer à l'effort commun en faveur d'une consommation plus vertueuse et responsable. Cette solution offre également un bénéfice important à nos partenaires relais, en éliminant le temps et le coût des travaux de raccordement, mais aussi le prix de l'électricité lié au fonctionnement des consignes », déclare Maxime d'Hauteville, président de Pickup.

Un engagement économique

Cette innovation répond aussi à un enjeu économique, car il vient proposer un nouveau modèle rapide et moins couteux que le modèle précédent. De nombreuses économies peuvent en effet être réalisées parce qu'il ne nécessite aucuns travaux de raccordement au réseau électrique qui consomme ainsi moins d'énergie et qui offre un allégement de la facture d'électricité aux commerçants partenaires.

En termes de performances, la consigne solaire tient toutes ses promesses. Capable de fonctionner de manière autonome pendant dix jours sans ensoleillement grâce à ses batteries, la consigne solaire est

Les Petites Affiches de Vaucluse depuis 1839

Ecrit par le 27 novembre 2026

tout aussi fiable que les modèles branchés sur prise. Son lancement à l'automne 2023 a permis à Pickup de valider la robustesse du modèle, qui a passé son premier hiver haut la main, et ce, dans toutes les régions de France.

À tous ces bénéfices s'ajoute aussi un entretien minimal. Selon les sites d'implantation, un nettoyage du panneau solaire peut être utile à la saison automnale, en cas de chutes de feuilles par exemple. Ces consignes ont une durée de vie moyenne de 10 ans. Échéance à laquelle un bilan sera établi pour évaluer la possibilité de prolonger la vie du matériel, en reconditionnant les pièces trop usées. Les pièces en fin de vie seront confiées, quant à elles, à des filières de démantèlement spécialisées, pour recyclage dans le respect des normes en vigueur.

Un déploiement important avec plusieurs objectifs

Les nouvelles consignes solaires de La Poste seront accessibles en grande majorité 24 heures sur 24, 7 jours par semaine et seront installées progressivement à l'ensemble des partenaires Pickup qui jouissent d'un espace extérieur (commerçants, grandes enseignes de distribution, stations services, etc). 250 installations ont déjà été réalisées depuis septembre 2023, Pickup souhaite un déploiement de plus de 1.000 consignes sans travaux alimentées par énergie solaire à fin 2024 avec une moitié de consignes Pickup qui seront couvertes de panneaux solaires d'ici 2026.

Pour aller encore plus loin dans sa démarche, l'entreprise cherche également à réduire la consommation énergétique de ses consignes « classiques. » Pour ce faire, elle a développé un système de mise en veille des éléments non essentiels de la consigne lorsque celle-ci n'est pas utilisée, avec une économie de 30% à la clé. Pickup cherche ainsi à instaurer de nouveaux usages plus responsables, pour réinventer la proximité en cœur de ville.

Plus largement, le groupe La Poste, acteur majeur de solutions de livraison urbaine en France et en Europe, poursuit la décarbonation de sa flotte, renforce son maillage territorial et continue d'innover en faveur d'une logistique urbaine à faibles émissions. L'annonce du lancement de consignes solaires par sa filiale Pickup s'inscrit dans l'ambition du groupe La Poste de proposer 100% des colis livrés à faibles émissions dans 22 métropoles en France à horizon 2025. Cette toute nouvelle innovation sera présentée à Viva Technology 2024 du 22 au 25 mai sur le stand du Groupe La Poste à Paris.

Photovoltaïque : la France à la traîne par rapport à ses voisins européens

Les Petites Affiches de Vaucluse depuis 1839

Ecrit par le 27 novembre 2026

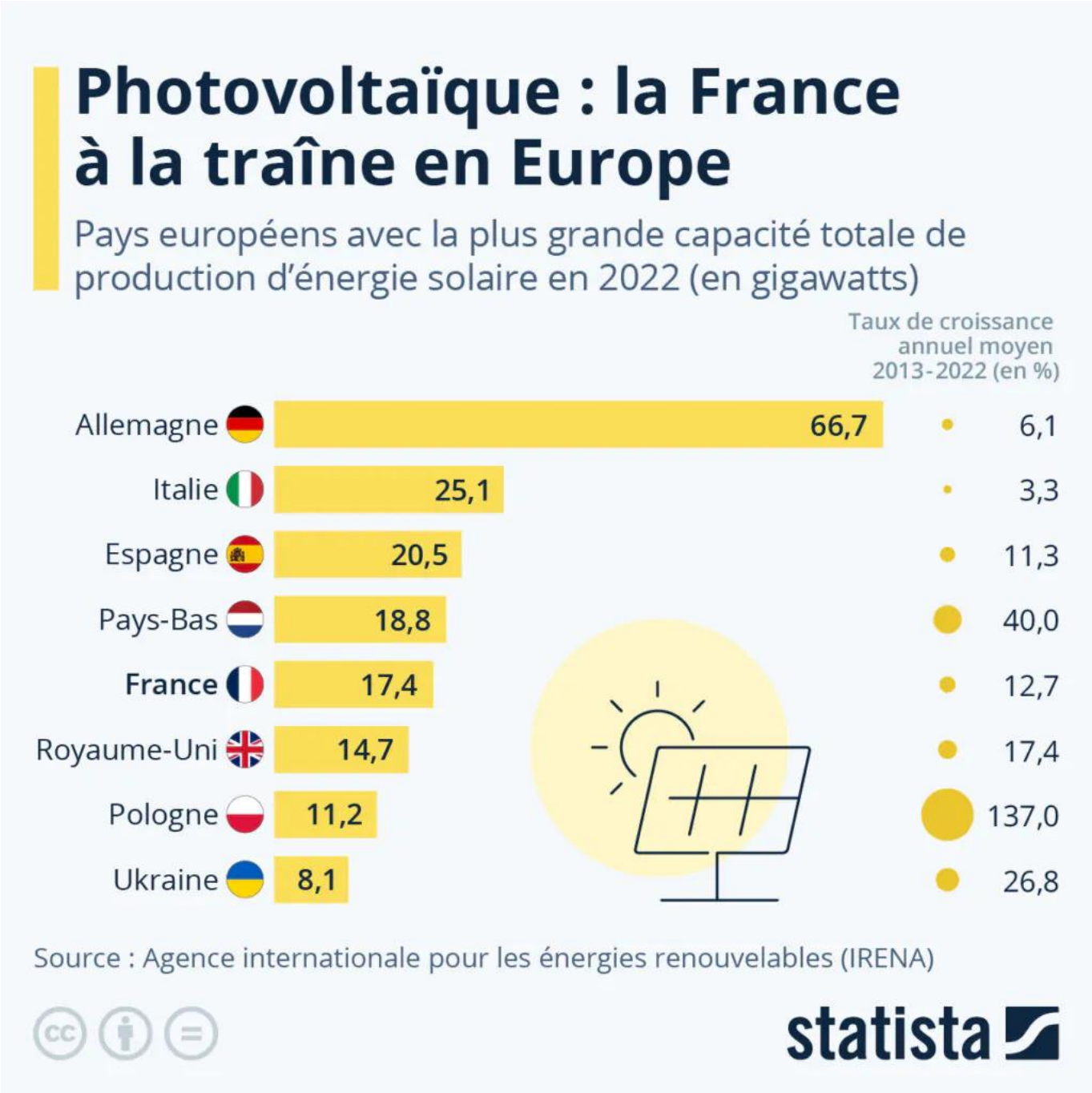

Selon le rapport annuel de l'Agence internationale pour les énergies renouvelables (IRENA), l'Allemagne disposait d'une capacité photovoltaïque installée d'environ 67 gigawatts en 2022, ce qui en fait le pays européen avec la plus grande capacité de production d'énergie solaire. Cette année-là, la capacité de l'Allemagne était deux à trois fois supérieure à celle de l'Italie et de l'Espagne, qui arrivaient en deuxième et troisième position avec respectivement 25 et 20 gigawatts. Bien que les effets de la guerre

Les Petites Affiches de Vaucluse depuis 1839

Ecrit par le 27 novembre 2026

en Ukraine aient mis le projet de transition énergétique allemand face à d'importants défis, les énergies renouvelables ont pour la première fois couvert plus de la moitié de la production brute d'électricité en Allemagne en 2023.

La capacité du parc solaire photovoltaïque de l'Allemagne a affiché une croissance moyenne de 6 % par an entre 2013 et 2022. Comme le montre notre graphique, il s'agit d'un taux de croissance relativement faible comparé à d'autres pays d'Europe. Le champion européen du développement de l'énergie solaire est la Pologne, qui a augmenté sa capacité photovoltaïque de 137 % par an depuis 2013. Rien qu'entre 2020 et 2022, ce pays a presque triplé sa capacité installée. Les Pays-Bas se classent en deuxième position sur cet indicateur avec une croissance annuelle moyenne de 40 %. La France restait quant à elle à la traîne par rapport à ses voisins européens. Avec une hausse annuelle moyenne de 13 % sur dix ans, la capacité photovoltaïque installée dans l'Hexagone était d'environ 17 gigawatts en 2022 – soit un chiffre inférieur aux Pays-Bas (quatrièmes avec 19 gigawatts), un territoire beaucoup plus petit et moins ensoleillé.

Au niveau mondial, la capacité des systèmes photovoltaïques raccordés au réseau électrique s'élevait à environ un térawatt ou 1 000 gigawatts en 2022. Cela correspond à environ un tiers de la capacité de production de toutes les énergies renouvelables et à environ 12 % de la capacité totale de production d'électricité. C'est la Chine qui contribue le plus à l'expansion du photovoltaïque dans le monde. En 2022, ce pays représentait plus de 80 % de la production mondiale de panneaux solaires et environ 57 % de la capacité photovoltaïque installée. Outre la Chine, les États-Unis, le Japon et l'Inde figurent parmi les pays non européens pouvant produire le plus d'énergie solaire.

De Tristan Gaudiaut pour Statista