Les Petites Affiches de Vaucluse depuis 1839

Ecrit par le 25 avril 2024

Journée portes ouvertes au campus d'Avignon de la Chambre de métiers et de l'artisanat

La Chambre de métiers et de l'artisanat (CMA) Provence-Alpes-Côte d'Azur organise plusieurs journées portes ouvertes de ses huit campus du mercredi 24 au mercredi 31 janvier. Les deux sites du campus d'Avignon accueilleront le public ce samedi 27 janvier toute la journée.

Ce samedi 27 janvier, les deux campus avignonnais de la CMA Paca seront sous le signe de l'orientation lors de sa journée portes ouvertes. De 9h30 à 16h30, le public pourra se renseigner sur l'ensemble des formations en apprentissage, du CAP au BAC+3. De nombreuses filières seront présentées telles que : l'alimentation, la coiffure et l'esthétique, l'électricité, les métiers d'art, la mécanique automobile, l'agriculture et les espaces verts, la maintenance industrielle; le commerce, le management et la gestion.

Les Petites Affiches de Vaucluse depuis 1839

Ecrit par le 25 avril 2024

Lors de cette journée, une visite du campus et des ateliers pratiques seront organisés, en plus d'une présentation de l'apprentissage et des formations. Le public pourra évidemment échanger avec les équipes du CMA sur l'orientation, l'organisation des formations, ou encore les débouchés professionnelles.

Inscription au 04 90 80 65 70 ou par mail à l'adresse urma.avignon@cmar-paca.fr
Samedi 27 janvier. De 9h30 à 16h30. 7 Avenue de l'Etang et 12 Boulevard Saint-Roch. Avignon.

V.A.

Orange : un forum dédié aux métiers de la scène

Les Petites Affiches de Vaucluse depuis 1839

Ecrit par le 25 avril 2024

Organisé par les Chorégies d'Orange, le 1er forum des droits et des formations des métiers de la scène aura lieu ce mercredi 5 juillet.

Ce forum est destiné à réunir dans un même lieu des organismes financeurs et des organismes de formation spécialisés dans le secteur de la culture afin d'informer un public de techniciens et d'artistes sur leurs droits à la formation des métiers de la scène.

Ce 1er forum se déroulera en présence de l'Afdas, Audiens dans le cadre de fonds de professionnalisation et la mission handicap spectacle, Pôle Emploi, l'Ists, Arsud et le Calm.

Mercredi 5 juillet de 14h à 17h à l'espace Alphonse Daudet, 24 avenue Antoine Pinay, Orange.

J.R.

Les Petites Affiches de Vaucluse depuis 1839

Ecrit par le 25 avril 2024

Nextech : le centre de formation organise ses journées portes ouvertes

Le centre de formation Nextech ouvre les portes de ses campus d'Avignon et Pertuis pour quatre samedis. Ces portes ouvertes seront l'occasion de découvrir les différentes formations du centre ouvert à différents niveaux d'études, mais aussi de rencontrer les entreprises qui proposent des alternances et les apprentis présents. L'idée est de maximiser les rencontres avec différents acteurs des formations.

Cet événement est adressé aux lycéens, aux étudiants voulant se renseigner sur les poursuites d'études après un DUT ou un BTS comme aux salariés, aux employeurs et aux demandeurs d'emploi ayant un besoin en formation continue. Le campus Nextech à Agroparc organise deux journées portes ouvertes les samedis 28 janvier et 4 mars et celui de Pertuis sera lui aussi ouvert au public les samedis 11 février et 11 mars.

Les Petites Affiches de Vaucluse depuis 1839

Ecrit par le 25 avril 2024

Les samedis 28 janvier et 4 mars au campus Agroparc, 60 chemin de Fontanille à Avignon de 9h à 17h. Les samedis 11 février et 11 mars de 9h à 17h au campus de Pertuis, 180 rue Phillipe de Girard à Pertuis.

M.C.

French Tech Grande Provence : un afterwork est organisé jeudi soir

Le rendez-vous mensuel de l'écosystème tech et innovation est de retour pour un afterwork, jeudi 27 octobre à 18h.

Comment recruter des talents ? Comment les conserver ? Comment animer sa communauté de collaborateurs ? Quelles innovations sur les formations de développeurs sur le territoire et chez Pôle Emploi ?

L'afterwork organisé par la French Tech Grande Provence, jeudi 27 octobre à 18h, tentera de répondre à toutes ces questions.

Plusieurs entreprises pitcheront :

- Buga : nouvel adhérent qui propose de gamifier les réunions dans un espace 3D sur-mesure.
- People In : plateforme professionnelle de présélection de candidats sur tests de compétences, afin de ne plus passer à côté d'un candidat lors de la présélection.
- Papirus : plateforme en ligne pour engager et retenir les talents.
- Avenir 84 : propose des formations professionnelles dans les domaines de la bureautique, du numérique, de la médiation numérique et les métiers du développement.
- Pôle Emploi : représenté par la Direction Territoriale du Vaucluse, partenaire de la French Tech Grande Provence.

Les pitchs seront suivis d'un temps de networking autour d'un verre et de pizzas en partenariat avec La Roue Tourne et Caravinsérail.

Jeudi 27 octobre à 18h, 120 rue Jean Dausset, Avignon – inscription obligatoire ici.

Les Petites Affiches de Vaucluse depuis 1839

Ecrit par le 25 avril 2024

J.R.

La Game Academy ouvre ses portes pour présenter les métiers du jeu vidéo

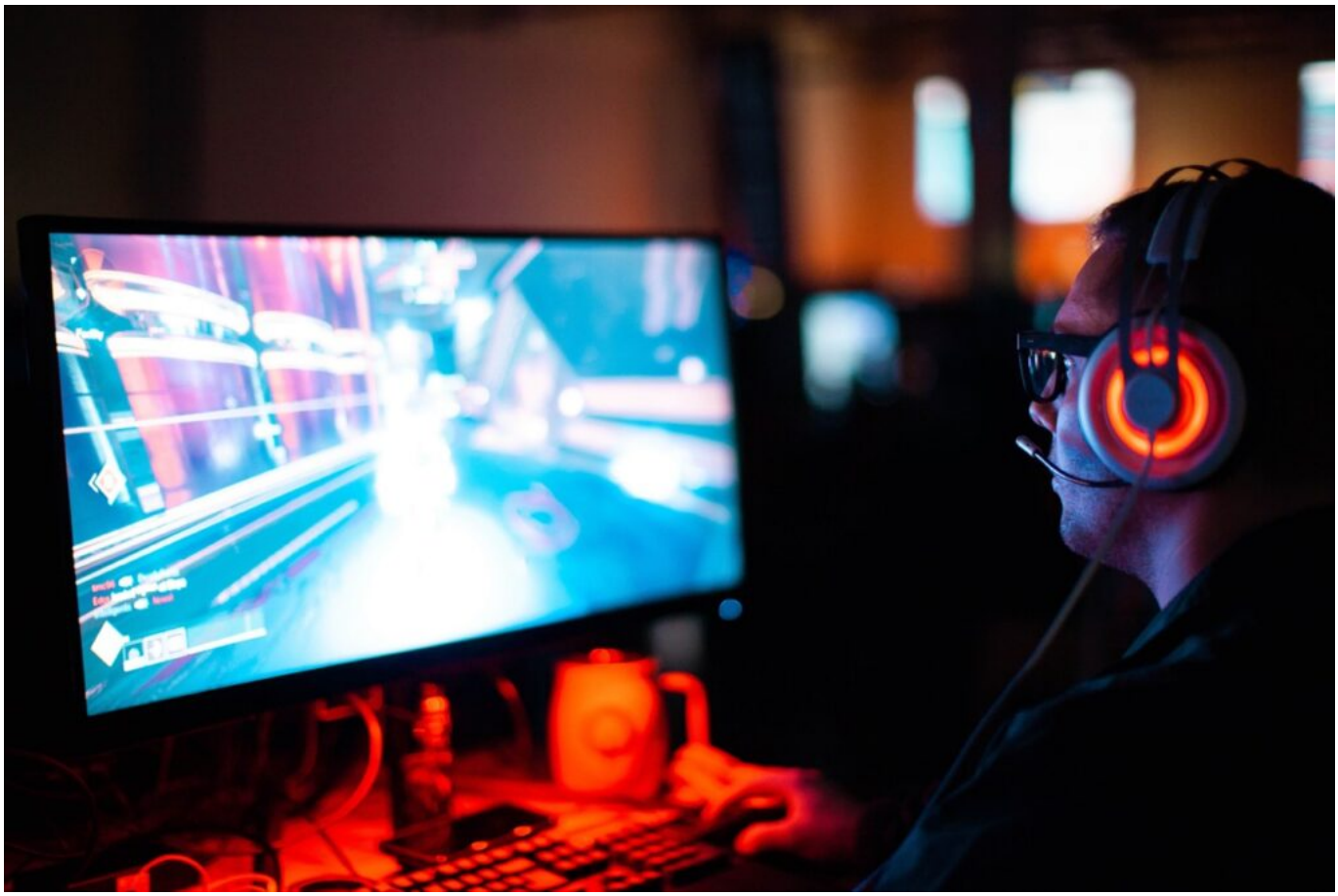

Ce samedi 23 avril, l'école de concepteurs de jeux vidéos Game Academy, située à Avignon, organise une journée portes ouvertes. Au programme : des rencontres avec les formateurs et les étudiants lors de masterclasses autour des métiers de la conception du jeu vidéo.

Ces masterclasses traiteront plusieurs sujets comme la création d'un personnage de jeu vidéo ou encore le nouveau moteur graphique 'Unreal Engine 5'. Une visite de l'école est également prévue pour observer

Les Petites Affiches de Vaucluse depuis 1839

Ecrit par le 25 avril 2024

l'environnement dans lequel les étudiants évoluent au cours de leur formation.

Samedi 23 avril. De 10h à 17h. Game Academy. 135 Rue Claude André Paquelin. Avignon.

V.A.

Les campus d'Avignon Université ouvrent leurs portes les 29 janvier et 5 mars

Les campus d'Avignon Université ouvrent leurs portes les samedis 29 janvier (campus Jean-Henri Fabre – Agroparc) et 5 mars 2022 (campus Hannah Arendt – centre-ville).

Les Petites Affiches de Vaucluse depuis 1839

Ecrit par le 25 avril 2024

Deux journées sont organisées pour découvrir les campus et les formations. L'occasion pour les lycéens, étudiants mais aussi les adultes en reprise d'études de s'informer pour élaborer leur parcours de formation en faisant un choix éclairé d'orientation vers l'enseignement supérieur.

Samedi 29 janvier 2022

Le samedi 29 janvier 2022 sera l'occasion de découvrir le campus Jean-Henri Fabre (Agroparc). Cette journée portes ouvertes, qui aura lieu de 10h à 16h30, permettra de découvrir les formations scientifiques et technologiques de l'université sur trois sites différents : l'UFR sciences, technologies, santé (301 rue Baruch de Spinoza) ; le Centre d'enseignement et de recherche en informatique (CERI) (339 chemin des Meinajaries) et enfin l'Institut universitaire de technologie (337 chemin des Meinajaries). Pour plus d'informations, cliquez ici.

Ce même jour, le site Chabran (campus Hannah Arendt, 1 avenue de Saint Jean à Avignon) ouvrira ses portes de 9h-13h. L'occasion d'échanger avec les équipes pédagogiques afin d'obtenir tous les renseignements sur les formations et sur l'ensemble des problématiques que peuvent rencontrer les personnes souhaitant reprendre leurs études. La matinée se poursuivra en ligne, via un salon virtuel organisé du 31 janvier au 1er avril 2022, avec des visioconférences, des capsules vidéo, des témoignages d'étudiants et un forum pour poser directement ses questions. Plus d'informations, cliquez ici.

Samedi 5 mars 2022

Le samedi 5 mars 2022, le campus Hannah Arendt ouvrira ses portes de 9h-17h (74 rue Louis Pasteur). Avignon Université organise son 1er Forum des études supérieures. Les lycéens, étudiants ou adultes en reprise d'études pourront s'informer sur les formations en venant à la rencontre de 70 établissements publics et privés représentant un large panel de filières accessibles directement après le bac et jusqu'au bac+8 (parcours d'études courtes, longues, professionnelles ou généralistes, en formation initiale ou en alternance, à l'université, dans les grandes écoles de commerce et d'ingénieurs, au sein d'écoles spécialisées, etc.).

Cette journée permettra d'échanger avec des enseignants, des étudiants et des professionnels de l'orientation via des stands d'information et des conférences. Chaque visiteur pourra également enrichir ses connaissances sur les poursuites d'études ou encore découvrir les structures qui pourront l'accompagner pour rechercher un premier emploi en tant que jeune diplômé. L'entrepreneuriat étudiant sera également mis à l'honneur.

Tous les visiteurs devront présenter une invitation gratuite (prochainement disponible sur le site de l'université). Un service de restauration sera disponible sur place (avec le Crous). Plus d'informations, cliquez ici.

L.M.