

Ecrit par le 17 avril 2026

GSE rachète Critical Building, société experte en data center

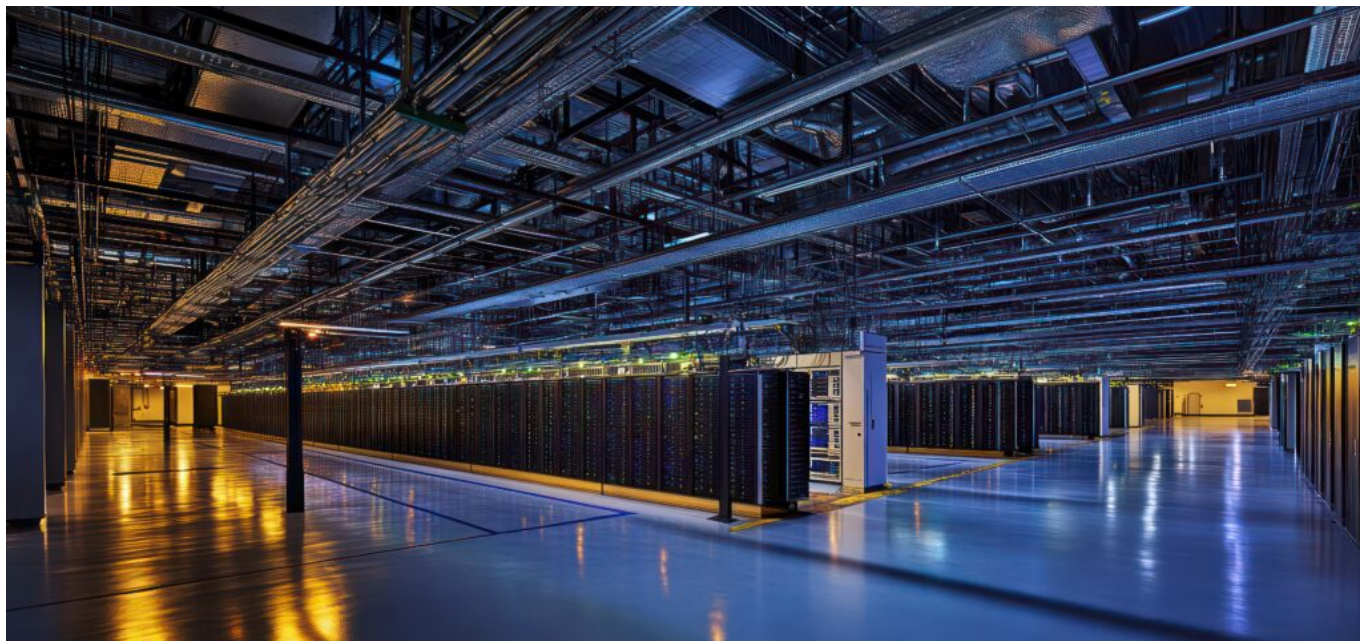

Le groupe [GSE](#), basé à Avignon et spécialisé dans la conception, construction, rénovation et l'aménagement de bâtiment, vient de faire l'acquisition de la société [Critical Building](#), experte sur le secteur des data centers.

En acquérant Critical Building, GSE élargit son expertise et confirme son ambition de devenir un acteur européen de référence du Design & Build de Data Centers et infrastructures digitales. Cette acquisition s'inscrit dans l'approche stratégique du groupe [Goldbeck](#), la société mère de GSE, dont l'objectif est de renforcer son engagement dans le secteur des centres de données à travers l'Europe.

En créant un centre d'excellence européen en ingénierie data center, GSE peut désormais proposer une offre intégrée de Design & Build, qui garantit innovation, fiabilité et performance, tout en répondant aux enjeux majeurs de rapidité, de flexibilité et de sécurisation des délais qui caractérisent le marché des data centers.

Une offre enrichie

Fondée en 2006, Critical Building accompagne les clients dans leurs projets d'implantation, de construction, de rénovation et d'optimisation de data centers. En en faisant l'acquisition, GSE enrichit son offre afin de répondre aux enjeux de performance, de durabilité et de fiabilité des projets les plus

Ecrit par le 17 avril 2026

complexes, dans un marché qui évolue très vite en termes de technologie.

« Ensemble, les deux entités couvriront l'intégralité du cycle de vie des projets data center, de la sélection des sites à la certification opérationnelle en fin de construction », indique le groupe avignonnais. Pour autant, Critical Building gardera une part d'indépendance avec ses propres clients. « Cette opération marque une étape structurante de notre développement : elle préserve notre identité et notre mode de fonctionnement, tout en nous offrant les moyens de franchir un nouveau cap », expliquent [Thibaut Simeon](#), Laurent Trescartes, [Jean-Marc Dugoujon](#) et [Yannick Delas](#), fondateurs de Critical Building.

Des objectifs à l'échelle de l'Europe

Avec ce rachat, GSE affiche une ambition : devenir le hub européen le plus rapide, flexible et engagé en matière de Design & Build. « En combinant notre savoir-faire reconnu en construction de data centers avec l'expertise pointue de Critical Building en ingénierie indépendante, nous accélérons la création d'un véritable centre d'excellence européen, au service de clients exigeants et en quête de performance, durabilité et réactivité opérationnelle », affirme [Roland Paul](#), président de GSE.

Un objectif européen qui est donc partagé par Goldbeck. « Grâce à notre approche qui consiste à construire de manière économique, rapide et avec un niveau de technicité élevé, nous contribuons à l'avenir numérique de l'Europe, toujours en étroite collaboration avec nos clients et l'ensemble des autres corps de métier, conclut [Hans-Jörg Frieauff](#), directeur général du groupe Goldbeck. C'est ainsi que nous créons des lieux où les données peuvent circuler de manière sécurisée, stable et durable. »

Roland Paul, président de GSE et du MEDEF Vaucluse reçoit l'Ordre national du mérite

Ecrit par le 17 avril 2026



C'est dans l'imposante [Bibliothèque-Musée de l'Inguimbertaine](#) à Carpentras que Roland Paul a été fait chevalier de l'Ordre national du Mérite par [Bertrand Gaume](#), Préfet de Vaucluse de juin 2018 à août 2022, en présence notamment de la Présidente du Conseil Départemental de Vaucluse, [Dominique Santoni](#) et de nombreux décideurs qui comptent dans le Vaucluse.

Et c'est là, justement, dans l'ancien Hôpital de L'Hôtel-Dieu, au pied du Ventoux, qu'il est né en 1965, le discret Roland Paul, ingénieur de formation, manager, entré chez [GSE](#) en 1998, « au moment de la Coupe du Monde de football », et qui est aujourd'hui le président de cette filiale du groupe allemand [Goldbeck](#).

Ecrit par le 17 avril 2026



© GSE

Créée en 1976 par Jean-Pierre Hugues et son frère Michel, GSE est « contractant général » en immobilier d'entreprise. C'est à dire s'occupe de tout jusqu'à la livraison du bâtiment clés en main, depuis la recherche du terrain, le montage financier, la conception des plans, la construction, l'optimisation des coûts jusqu'au respect des délais. GSE dont le chiffre d'affaires s'affiche à 1 milliard € après la crise sanitaire qui a boosté la filière logistique et la construction de sites pour la santé, les énergies renouvelables et l'agroalimentaire.

[L'avignonnais GSE passe le cap du milliard d'euros de chiffre d'affaires](#)

« Quand on est reconnu comme une entreprise à mission, ce qui est notre cas, cela nous donne des devoirs » explique Roland Paul. « Il nous faut concevoir des bâtiments qui prennent soin des salariés, où ils se sentent bien, où compte l'humain. »

Ecrit par le 17 avril 2026

Lui, l'enfant du pays qui, petit, allait ramasser à la main les écrevisses du côté de son village de Beaumont-du-Ventoux, lui qui est allé « voler une fille de la tribu de Bédoin pour l'épouser » et avec laquelle il a eu 3 enfants, il a bien sûr la culture du résultat, mais il veut surtout que ses clients soient satisfaits avec des projets construits sur d'anciennes friches dépolluées, désamiantées, qui ont une faible consommation énergétique, un fort respect de l'environnement, de la biodiversité. D'ailleurs, au siège de GSE à Avignon, où tout est fonctionnel et lumineux, les salariés bénéficient d'un terrain de tennis, d'un autre de pétanque, d'un espace sieste, au coeur d'un écrin de verdure.

« Quand on est reconnu comme une entreprise à mission, ce qui est notre cas, cela nous donne des devoirs »

Roland Paul, Président de GSE

GSE a les plus grands donneurs d'ordre de la planète, Michelin, Mercedes, Alstom ou Coca-Cola. Chez nous, il a construit le Cinéma Capitole du Pontet et ses 11 salles de projection, le siège de Mc Cormick France à Agroparc. En tout il affiche 1 million de mètres carrés construits, c'est dire!

« Vous me faites un cadeau en me demandant de vous remettre ce ruban bleu, 33 mois après avoir quitté le Vaucluse » a reconnu l'actuel Préfet du Nord et la Région des Hauts-de-France « Vos valeurs, tout le monde les apprécie, le sens du travail, de l'effort, de l'engagement, de la parole donnée. Vous êtes au service des autres, vous pensez à leur bien-être, à l'intérêt général, tout cela prouve que vous aimez les gens, Cher Roland Paul » a déclaré le Préfet qui lui a épinglé la médaille de l'Ordre National du Mérite. Evoquant « Buzz l'Eclair » et sa devise « Vers l'infini et au-delà » pour ce PDG dont la société a débuté avec 70 personnes et qui en compte aujourd'hui 650.

[Medef Vaucluse : le patron de GSE pour un nouveau départ](#)

Roland Paul est aussi, depuis six mois président du MEDEF 84 et il travaille à faire renaître en Vaucluse le premier syndicat patronal de France. Lui qui est actuellement au coeur de la création et de la commercialisation d'un village d'entreprises de 26 hectares à Entraigues-sur-La Sorgue, « Natura Parc » face à "son" Ventoux.

[\(Vidéo\) Naturaparc : le nouvel écrin du Grand Avignon pour les industries de la naturalité](#)

Ecrit par le 17 avril 2026

Andrée Brunetti