

Ecrit par le 29 avril 2026

Isle-sur-la-Sorgue s'allie à la Fondation du Patrimoine pour restaurer l'escalier de l'immeuble Beaucaire



La Ville de l'Isle-sur-la-Sorgue et la Fondation du Patrimoine viennent de signer une convention de collecte de dons afin de restaurer l'escalier de l'immeuble Beaucaire.

L'immeuble, construit au milieu du XVIII^e siècle, est l'un des derniers témoignages de l'architecture civile de l'ancien quartier juif de l'Isle-sur-la-Sorgue. Il est reconnaissable par sa forme en 'U', qui permettait de favoriser l'entrée de la lumière dans les appartements depuis le ghetto, puisque les règles restrictives

Ecrit par le 29 avril 2026

interdisaient aux Juifs de percer des ouvertures sur l'extérieur de leur quartier.

État actuel de l'immeuble

Aujourd'hui, l'ensemble de l'escalier de l'immeuble est en péril. Il a fait l'objet récemment d'un étaielement provisoire. La façade, elle aussi, nécessite une entière restauration. Mis à part la porte d'entrée, les menuiseries ont disparu mais le modèle est répliquable puisque conservé dans la parcelle voisine. Le sol dallé du rez-de-chaussée est partiellement démonté et le premier niveau de l'escalier est totalement ruiné.

Aux étages, la structure en bois montre des signes de faiblesse et le revêtement de plâtre est lacunaire en de multiples endroits. Les revêtements de sol en terre cuite des marches et paliers, ainsi que sur le barreaudage de la rambarde présentent également des lacunes. La totalité de la toiture doit également être refaite.



DR

Les travaux prévus

Grâce aux dons qui permettront les travaux, l'escalier Beaucaire va retrouver sa fonction initiale de desserte des étages pour un projet de logements associant un propriétaire occupant et trois logements sociaux. Le dernier étage, quant à lui, servira de petit centre d'interprétation du patrimoine juif de la Ville. Les travaux de restauration se dérouleront en deux tranches. Une première entre novembre prochain et janvier 2024, et une seconde entre février 2024 et septembre 2024.

Ecrit par le 29 avril 2026

Le rez-de-chaussée sera reconstruit à l'identique. Aux étages, la structure de l'escalier sera maintenue par un système de suspentes alliant consoles métalliques et câbles métalliques connectés à des poutrelles placées au-dessus du plafond en gypserie. Ce système va permettre de maintenir l'escalier dans sa position actuelle avec ses légers défauts tout en conservant l'intégralité des bois d'origine. Le plafond, les enduits, la rambarde et les sols de terre cuite seront intégralement restaurés. La façade, quant à elle, retrouvera son aspect du XVIII^e siècle.



Ce à quoi devrait ressembler l'immeuble après les travaux. DR

Comment faire un don ?

Comme pour le parc Gautier, le monument Salviati et, plus récemment, Campredon art & image, la Ville ouvre une campagne de souscription, en association avec la Fondation du Patrimoine. Il est donc possible de faire un don sur le site de cette dernière depuis le 15 mai, et ce, jusqu'au 15 novembre 2024.

Le montant à atteindre s'élève à 103 538€. Pour faire un don ou suivre l'évolution de la campagne, [cliquez ici](#).

V.A.

Isle-sur-la-Sorgue : le stationnement au partage des eaux devient payant

Ecrit par le 29 avril 2026



À partir du 3 juillet prochain et désormais durant chaque période estivale, le stationnement sur les parkings du partage des eaux et 'Camin di Gaffo', qui était jusqu'à présent gratuit, sera payant. Cette mesure a été décidée pour éviter la surfréquentation du site, qui a obtenu des taux records les trois précédentes années. L'objectif est d'apaiser et de fluidifier cet espace public que se partagent les riverains, les visiteurs, les promeneurs et les pêcheurs.

Le parking du partage des eaux

Accessible par l'avenue Voltaire Garcin et doté de 40 places, le parking du partage des eaux est actuellement en train de subir des travaux de réaménagement afin d'être transformé en parking fermé pour les périodes estivales. Des barrière d'entrée et sortie, des bordures, des passages pour piétons, une borne de paiement et des caméras de lecture de plaques d'immatriculation seront installés. Les travaux, qui ont débuté le 2 mai dernier, devraient durer trois semaines. En attendant, il est inaccessible, mis à part la poche de stationnement située au fond du parking, quelques mètres avant le début de l'avenue du partage des eaux.

Les caméras de lecture de plaques d'immatriculation vont permettre un paiement dématérialisé. Aucun ticket ne sera délivré à l'entrée du parking. Avant de le quitter, il faudra inscrire votre plaque d'immatriculation à la borne de paiement afin de procéder au règlement. La barrière se lèvera automatiquement après lecture de votre plaque d'immatriculation une fois le paiement effectué. Le parking sera gratuit de 6h à 10h, il coûtera 0,70€ les 15 minutes de 10h à 12h, 1€ de 12h à 14h30, 0,70€ les 15 minutes 14h30 à 19h30, 1€ de 19h à 22h30, et 0,70€ les 15 minutes 22h à 6h.

Ecrit par le 29 avril 2026



Le parking 'Camin di Gaffo'

Situé entre l'avenue Voltaire Garcin et l'avenue du partage des eaux, le parking 'Camin di Gaffo' aura quant à lui un système d'horodateur et l'application du forfait post-stationnement en cas de non-paiement ou de dépassement. Vous devrez donc anticiper votre durée de stationnement afin de l'indiquer, avec votre plaque d'immatriculation, sur l'horodateur et de le régler dès votre arrivée au parking. Il est également possible de gérer et payer son stationnement via l'application mobile [Flowbird](#) qui géolocalise votre véhicule. Il est possible de payer un complément sur l'horodateur ou sur l'application si vous souhaitez stationner plus longtemps.

Les tarifs de stationnement seront les mêmes que pour le parking du partage des eaux. Pour les automobilistes ayant stationné sans payer ou ayant dépassé le temps imparti, le forfait de post-stationnement s'élèvera à 40€.

V.A.

Ecrit par le 29 avril 2026

'Panier des sens en Provence', s'installe à Avignon et à l'Isle-sur-la-Sorgue



Panier des Sens en Provence, marque familiale de cosmétique d'origine naturelle made in Marseille vient de s'installer à Avignon, 7 place du change et à l'Isle-sur-la-Sorgue, 30, rue Carnot.

Son inspiration ? La douceur de vivre et le bien-être de la Provence ainsi que son engagement pour créer des soins naturels en collaboration avec des récoltants, producteurs et fabricants locaux dans le respect de l'environnement. C'est ainsi que les soins corps et visage contiennent entre 95% et 100% d'ingrédients d'origine naturelle. La nouveauté ? L'entreprise marseillaise vient de lancer une gamme de

Ecrit par le 29 avril 2026

parfums d'intérieur naturelle et éco-conçue.



Avignon & l'Isle-sur-la-Sorgue

La franchise d'Avignon est dirigée par Philippe Richoux avec Virginie Belley, responsable de la boutique. Ils proposent de découvrir leur orgue à parfums, dans une ambiance conviviale assortie d'une remise de 10% des produits lors de cette soirée d'inauguration. La boutique Panier des sens à l'Isle-sur-la-Sorgue est tenue quant à elle par Sophie Lemoine.

Ce qu'on y trouve

Panier des sens propose de la cosmétique naturelle corps, visage, mains, savons et eaux de toilette ainsi que des eaux de toilette et des parfums d'intérieur. Les packagings sont recyclables et le développement des packagings recyclés représentent 13,9 tonnes de plastiques vierge économisé ainsi que 83% d'aluminium également recyclé. La marque s'est aussi lancée dans les shampoings et après-shampoings solides conditionnés dans des emballages papier ou carton issus de forêts gérées durablement. Les savons liquides et les gels douche sont vendus en vrac et disposent d'éco-recharges. Enfin, 1% du chiffre d'affaires réalisé par la collection des éco-recharges des savons liquides est reversé à deux associations de protection de l'environnement partenaires : [France Nature environnement](#) et [Conservatoire d'espaces naturels de Provence-Alpes-Côte d'Azur](#).

Ecrit par le 29 avril 2026



Les infos pratiques

L'inauguration des deux lieux aura lieu respectivement mercredi 10 mai à 18h pour Avignon et mardi 23 mai à 18h30 pour l'Isle-sur-la-Sorgue.

En savoir plus

L'enseigne dispose de 17 boutiques dont 9 en propre comme Paris, Aix-en-Provence, Nice et Lyon et 3 franchises à Nancy, Avignon et l'Isle-sur-la-Sorgue. A l'international 5 boutiques en franchises sont implantées dont 3 en Chine et 2 à Hong Kong. Quatre sites Internet existent, outre en France, en Allemagne, en Italie et United States. D'autres ouvertures de boutiques sont encore prévues en France, en Allemagne et en Chine au cours de cette année.

Ecrit par le 29 avril 2026

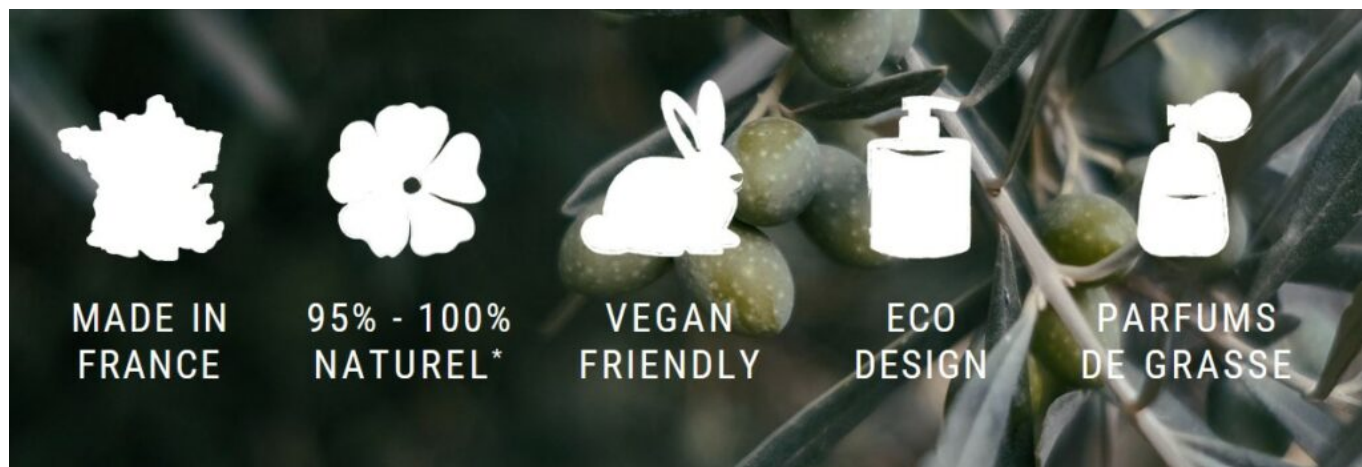

Des corners aussi

Pour gagner en visibilité et en notoriété, l'enseigne a multiplié les partenariats auprès de plus de 3 000 points de vente au national comme à l'international avec les Galeries Lafayette, au Printemps, au BHV, chez Globus, Ludwig Beck, takashimaya, Diamand ; En parfumerie chez Douglas, Nocibé, Monoprix, Une heure pour soi, beauty success ; En Travel retail -commerce de détail- chez Aelia Lagardère, Lotte/Shilla, BERetail ; En parapharmacie chez Monge, Aprium et Citypharma. www.panierdessens.com

Ecrit par le 29 avril 2026

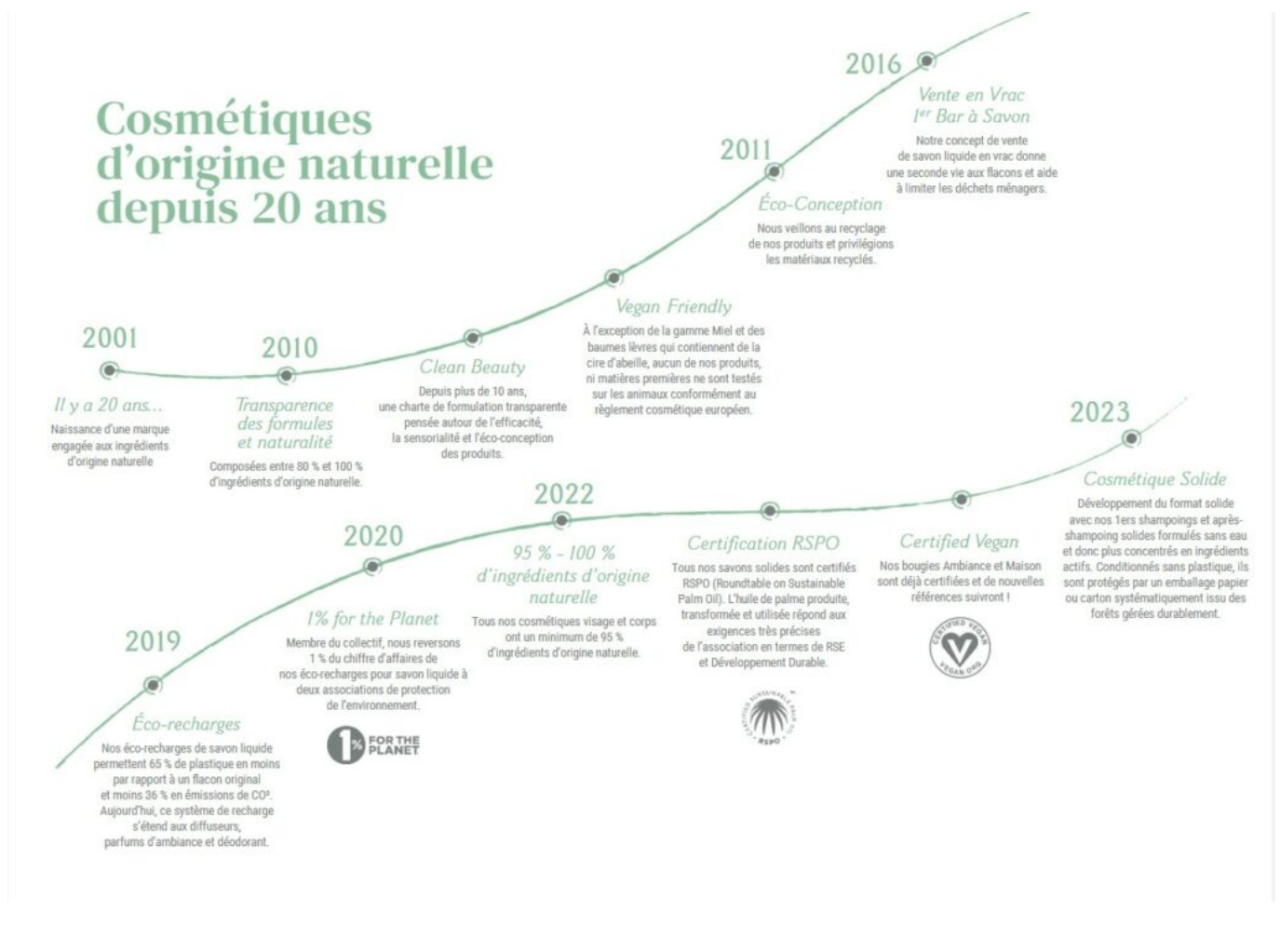

L'Isle-sur-la-Sorgue se dote d'une piste de pumtrack

Ecrit par le 29 avril 2026



Il y a quelques jours, les travaux de la piste de pumptrack de l'Isle-sur-la-Sorgue se sont achevés. La société [PG Concept](#) a œuvré pendant un mois pour que la ville ait un espace avec virages et petites bosses destiné aux trottinettes, skateboards, rollers ou encore BMX.

Ce projet voit le jour quatre ans après la création du skate park. La Ville souhaitait un nouvel espace public fédérateur et propice à l'expression et aux rencontres pour ses habitants, mais elle voulait également inscrire le sport urbain dans un projet adapté. Le projet s'est ensuite développé à côté avec la création d'un city-stade en 2020, et aujourd'hui avec celle de la piste de pumptrack. Le parc de sports urbains se situe à l'entrée de la ville, route de Cavaillon.

Ce projet a été financé par la Ville de l'Isle-sur-la-Sorgue à hauteur de 35%, par la Région Sud à hauteur de 30% dans le cadre du Fonds régional d'aménagement du territoire 2019 et par le Département de Vaucluse à hauteur de 35% dans le cadre du Contrat départemental de solidarité territoriale 2020/2022.

V.A.

L'Isloise Eulalie Rus devient Meilleur ouvrier de France

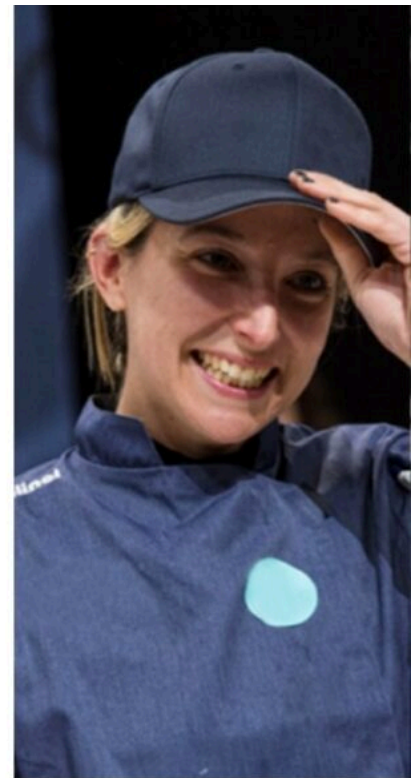

Seulement quelques semaines après [avoir remporté le 1^{er} prix du concours des poissonniers au Pavillon France](#), Eulalie Rus, fondatrice de la poissonnerie [Eulalie, poissons & produits de la mer](#) implantée à l'Isle-sur-la-Sorgue, est lauréate du concours 'Un des Meilleurs Ouvriers de France'.

Le concours 'Un des Meilleurs Ouvriers de France' est organisé par le [COET-MOF](#) tous les 4 ans depuis 1924 dans plus de 180 métiers avec le soutien des organisations professionnelles. Dans la classe Poissonnier-Écailler, quatre candidats sont devenus Meilleurs ouvriers de France, dont [Eulalie Rus](#), poissonnière à l'Isle-sur-la-Sorgue.

Tout comme elle, Sonia Bichet, Gwenaël Laville et Fawze Sannier ont obtenu cette récompense. Pour la poissonnerie, qui est une des classes du concours depuis 2007, ils sont désormais 18 à avoir cette

Ecrit par le 29 avril 2026

distinction.

Pendant près de 8 heures, les candidats ont dû enchaîner les épreuves. Découpe de poisson, préparation de coquillages, présentation, élaboration d'un plateau de fruits de mer, ou encore l'élaboration d'un buffet pour montrer l'étendue de leurs compétences, les candidats ont dû faire appel à tout leur savoir-faire lors de la finale du concours, où l'excellence était de mise.

V.A.

Isle-sur-la-Sorgue : le Vélo Club organise son vide-grenier

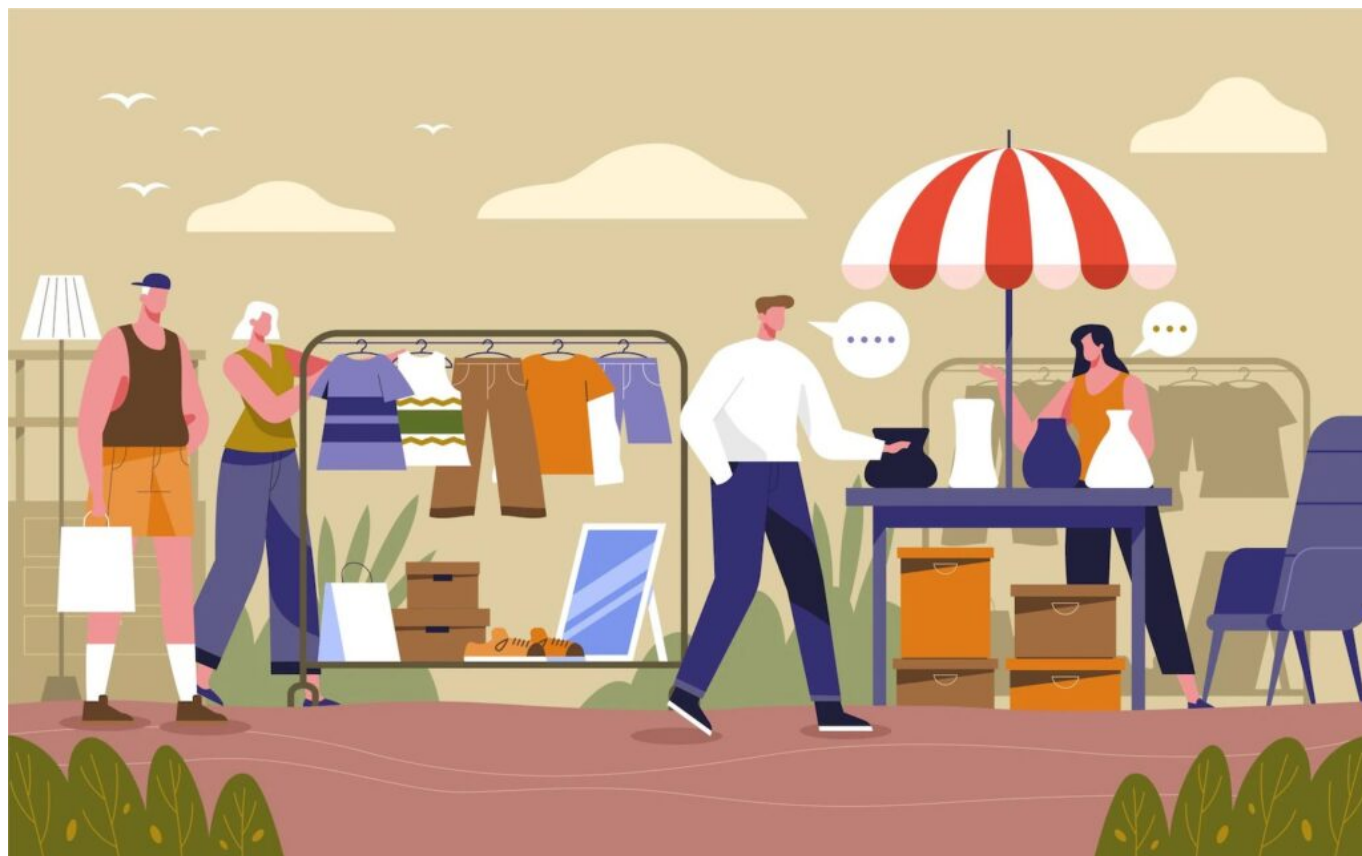

Ecrit par le 29 avril 2026

Ce dimanche 30 avril, le [Vélo Club islois](#) organise un vide-grenier à l'Hippodrome Saint-Gervais à l'Isle-sur-la-Sorgue. Une buvette et un espace restauration seront installés sur place, ainsi qu'un château gonflable pour ravir les plus petits.

L'emplacement de 5 mètres est au prix de 12€. Pour toute réservation ou information, contactez le 06 03 88 27 25. Les exposants pourront s'installer à partir de 7h.

Dimanche 30 avril. De 8h à 18h. Parking et entrée gratuits. Hippodrome Saint-Gervais. Isle-sur-la-Sorgue.

V.A.

Isle-sur-la-Sorgue : piétonnisation du centre-ville

Ecrit par le 29 avril 2026

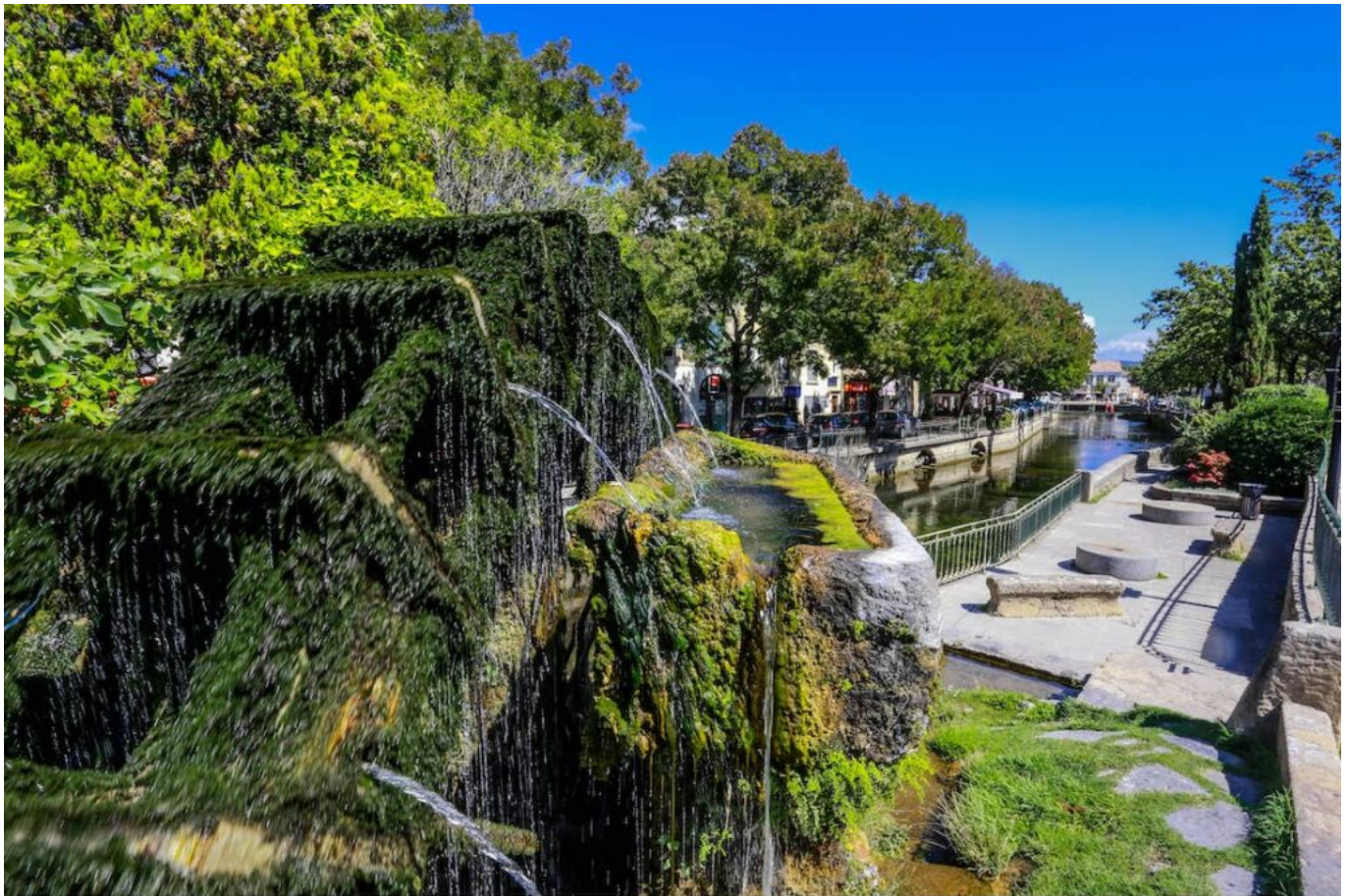

Comme chaque année lorsque les beaux jours du printemps pointent le bout de leur nez, la Ville de l'Isle-sur-la-Sorgue décide de piétonniser son centre-ville.

Dès ce vendredi 21 avril, et jusqu'au dimanche 18 juin, il est interdit de circuler et de stationner dans les rues Dr Tallet et République, sur les quais Jean Jaurès et Rouget de Lisle, et sur le Pont Gambetta les vendredis de 18h à minuit, les samedis de 11h à minuit et les dimanches de 15h à minuit. Du lundi 19 juin au dimanche 27 août, il sera interdit d'y circuler et d'y stationner tous les jours de 11h à minuit. Même chose du lundi 28 août au dimanche 29 octobre les vendredis de 18h à minuit, les samedis de 11h à minuit, les dimanches de 15h à minuit. La Rue Carnot, elle aussi, est désormais interdite à la circulation et au stationnement, tous les jours de 19h30 à minuit, et ce, jusqu'au dimanche 29 octobre.

Les riverains disposant de garages seront autorisés à accéder à toute heure, sous réserve de s'être identifiés en présentant un justificatif auprès des services de la Direction Prévention Sécurité. Ils doivent donc faire une demande par mail à l'adresse dps.administration@islesurlasorgue.fr et y joindre un bail pour les locataires ou un titre de propriété pour les propriétaires, une pièce d'identité, et la carte grise du véhicule.

V.A.

Isle-sur-la-Sorgue : la maison Rossini vient estimer vos objets d'art



La maison de ventes aux enchères [Rossini](#), installée à Paris, organise une journée d'expertises gratuite à l'Isle-sur-la-Sorgue au village des antiquaires de la Gare, ce samedi 22 avril.

De 13h à 16h, la maison [Rossini](#) expertisera gratuitement tout bien ayant un intérêt de collection, dont vos tableaux, sculptures, bijoux, pièces d'or, vins anciens et autres.

Installée dans la cour du village des antiquaires, l'équipe de spécialistes, composée de [Charles Bisi](#), expert en bijoux et Me [Romain Verlomme-Fried](#), accueillera toutes les personnes souhaitant obtenir une expertise. A l'issue de cette journée, les personnes qui souhaiteront présenter en vente des objets que la Maison a estimé, pourront les confier afin de les vendre aux enchères.

L'équipe de spécialistes les transportera alors à Paris, dans le quartier des enchères de Drouot où se trouvent les bureaux et la salle de ventes de la Maison Rossini. A l'inverse, les personnes peuvent tout

Ecrit par le 29 avril 2026

aussi bien conserver les objets estimés après avoir pris connaissance de leur valeur.

Ce modèle de journée d'estimations gratuites a déjà été mis en place dans plusieurs villes de France, dont [Avignon](#).

Samedi 22 avril de 13h à 16h au village des antiquaires de la Gare, 2 avenue de l'égalité, Isle-sur-la-Sorgue. Les personnes qui souhaitent s'inscrire à cette journée peuvent contacter M. Bisi au 06 69 03 09 24.

J.R.

L'Isle-sur-la-Sorgue inaugure la centrale solaire des Calottes

Ecrit par le 29 avril 2026



À la fin de l'année 2022, 8 127 modules photovoltaïques ont été installés sur 4,5 hectares aux Calottes, au sein du hameau Saint-Antoine qui fait partie de l'Isle-sur-la-Sorgue. Cette nouvelle centrale va être inaugurée demain, le mardi 18 avril.

1 602. C'est le nombre de tonnes de CO₂ que permet d'éviter la nouvelle centrale solaire des Calottes. D'une puissance totale de 4 347 kWc grâce à ces 8 127 modules photovoltaïques installés sur 4,5 hectares, elle fournit une production annuelle d'électricité qui correspond à une consommation équivalente à 3 107 habitants. Les travaux de construction, portés par la société montpelliéraine [VALECO](#), ont été initiés en décembre 2021 et se sont achevés à l'automne 2022.

Depuis 2019, la Ville de l'Isle-sur-la-Sorgue est engagée dans le déploiement d'équipements de production d'énergie verte. Des panneaux photovoltaïques ont été installés sur les toits de l'hippodrome et du boulodrome du quartier Saint-Gervais, puis également sur les toits de certains bâtiments municipaux tels que la salle des fêtes, le Mille Club, le complexe sportif Cosec Emile Avy, et le gymnase Jean Légier. La Ville comptabilise donc 14 611 modules. Grâce à l'ensemble de ses installations, l'Isle-sur-la-Sorgue produit chaque année 10 495 150 Kwh, 7 047 kWc, soit l'équivalent de la consommation de 4 843 habitants. Ainsi, 2 497 tonnes de CO₂ sont évitées chaque année.

Ecrit par le 29 avril 2026

V.A.