Les Petites Affiches de Vaucluse depuis 1839

Ecrit par le 29 octobre 2025

Chez Daniel Hébet, une ribambelle de mets frais, tous issus du marché du matin

Le Jardin du Quai, c'est son restaurant, là où le chef Daniel Hébet s'est posé il y a juste 20 ans. En face de la gare de L'Isle-sur-La Sorgue, « le Jardin, c'était une priorité absolue pour moi. Je voulais un écrin en pleine ville, un espace de fleurs, de plantes, d'arbres, de verdure, de calme où le client se sent bien, au milieu des oiseaux », explique ce baroudeur qui après l'Amérique du Sud, le Chili, le Brésil puis le Maroc, a débarqué en Vaucluse. La Mirande à Avignon d'abord, où il décroche sa 1re étoile Michelin, puis au coeur du Luberon, au Domaine des Andéols à Saint-Saturnin-les-Apt. Et finalement il s'est fixé à l'Isle-sur-La Sorgue.

Signe particulier : ici ni carte, ni menu. « Tous les matins, je fais mon marché, avec des produits frais. J'improvise en fonction des saisons, avec les asperges, les truffes, les potimarrons, les artichauts, les fraises ou les fèves. J'ai choisi mes fournisseurs pour le poisson comme pour la viande, pour l'huile d'olive, mais aussi les vignerons pour élaborer une carte qui fait la part belle aux vins d'Isabel Ferrando, à ceux du Domaine Beaurenard ou de Château La Nerthe à Châteauneuf-du-Pape comme au rosé du Clos Sainte Magdeleine de Cassis. Je propose à ceux qui viennent s'asseoir à ma table ce que moi j'aimerais manger, c'est simple : des produits sains, savoureux, de qualité qui fondent dans la bouche et réjouissent le palais. » Et de fait, ses plats sont créatifs, raffinés, savoureux et généreux.

Les Petites Affiches de Vaucluse depuis 1839

Ecrit par le 29 octobre 2025

Lui qui a souvent reçu Charles Aznavour quand il habitait dans les Alpilles à Mouriès et qui continue à accueillir sur sa terrasse ombragée Chico et son voisin Patrick Bruel, affiche environ 200 000 repas par an avec sa femme, Stéphanie qui, depuis 15 ans, gère L'Atelier du Jardin, le côté bistronomique de l'établissement. Ici, avec le fidèle chef Jérémi, pas de chichis. Œufs mayo, pieds et paquets, aïoli de cabillaud, tartare de boeuf taillé au couteau, caviar d'aubergine, burrata crémeuse, tomates confites et basilic, baba au rhum, crème brûlée au caramel. Le tout arrosé de vins au verre, au pichet et pas seulement à la bouteille. Qu'il s'agisse d'AOP du Ventoux ou du Luberon.

Stéphanie Hébet et Jérémi, le chef de L'Atelier du Jardin. ©Andrée Brunetti / L'Echo du Mardi

À 55 ans, Daniel Hébet est un homme heureux. Lui qui avait cuisiné avec ses aînés Christian Etienne et Robert Brunel pour Jacques Chirac et Marie-Josée Roig en 2000 quand Avignon avait été 'Capitale Européenne de la Culture', qui avait reçu le président Sarkozy et son frère François quand il était pédiatre à Althen-des-Paluds, qui a concocté un dîner privé pour François Hollande et ses fils. Lui qui le 10 septembre 2021, quand la veuve du poète René Char, Marie-Claude avait été élevée au grade de Grand Officier de l'Ordre National du Mérite par le président Macron, avait été chargé de la réception, en présence de deux préfets qui s'étaient succédés en Vaucluse, François Burdeyron et Bertrand Gaume.

Au Jardin du Quai comme à l'Atelier du Jardin, vous serez toujours les bienvenus à la table de Stéphanie et Daniel Hébet.

Les Petites Affiches de Vaucluse depuis 1839
Pour toujours en savoir plus, lisez **www.echodumardi.com**, le seul média économique 100% Vaucluse habilité à publier les annonces légales, les appels d'offres et les ventes aux enchères !

Les Petites Affiches de Vaucluse depuis 1839

Ecrit par le 29 octobre 2025

©Andrée Brunetti / L'Echo du Mardi

Contact : reservation@jardinduquai.com / 04 90 20 14 98

Installation illicite des gens du voyage à L'Isle-sur-la-Sorgue : les élus en colère

Les Petites Affiches de Vaucluse depuis 1839

Ecrit par le 29 octobre 2025

La Ville de l'Isle-sur-la-Sorgue a remarqué l'installation illicite d'une soixantaine de caravanes et de quelque 120 véhicules sur l'hippodrome Saint-Gervais. Une constatation qui a provoqué l'indignation des élus.

Malgré une aire d'accueil comptant 32 emplacements pour accueillir la communauté des gens du voyage, la Ville de L'Isle-sur-la-Sorgue a constaté l'installation illégale de caravanes et véhicules sur l'hippodrome Saint-Gervais le dimanche 25 mai. Ce n'est pas la première fois que les gens du voyage s'installe sur ce site municipal sans autorisation.

Pierre Gonzalvez, maire de la Ville, et les élus municipaux font part de leur plus grande indignation. D'autant plus que la Ville de L'Isle-sur-la-Sorgue a contribué au financement de l'aire de grand passage située à Bonpas et portée par la communauté d'agglomération du Grand
Avignon. Le groupe aurait refusé de s'y établir alors que cette aire de grand passage était disponible et adaptée pour les recevoir.

La Ville a formulé une demande après du préfet de Vaucluse pour faire constater que ce stationnement illicite occasionne un problème de salubrité et de sécurité publiques et de mettre en demeure les occupants de quitter les lieux. La Ville relève plusieurs dommages tels que « des branchements sauvages

Les Petites Affiches de Vaucluse depuis 1839

Ecrit par le 29 octobre 2025

sur les tableaux électriques municipaux, des branchements d'eau illégaux, des dégradations, des troubles de sécurité et salubrité publiques… »

Le festival 'Dansons sur la Sorgue' revient pour une 3e édition

Le festival 'Dansons sur la Sorgue' fait son grand retour ces vendredi 23 et samedi 24 mai pour une 3e édition à L'Isle-sur-la-Sorgue. AU programme : concerts, DJ sets, ambiance festive et conviviale.

'Dansons sur la Sorgue', le festival électro au bord de l'eau revient ce week-end. Comme pour les éditions

Les Petites Affiches de Vaucluse depuis 1839

Ecrit par le 29 octobre 2025

précédentes, la musique va s’emparer du Parc Gautier durant deux jours festifs.

Artistes et DJs se succéderont sur scène. Au programme : Yuksek, Funky District, Gonthier, Mika Chess, Breakbot & Irfane, Tez Cadey, Benedetto & Farina, Mikachess, ou encore Good Stuff. Tour à tour, ils vous feront vibrer aux rythmes de leurs compositions et promettent de vous faire passer un moment inoubliable.

Les Petites Affiches de Vaucluse depuis 1839

Ecrit par le 29 octobre 2025

©Dansons sur la Sorgue

Un festival familial

Cette année, le festival se veut davantage accueillant pour les familles. C'est pourquoi une 'Kids Zone' sera installé et surveillé avec à disposition des enfants des jeux divers et un cinéma vintage. Ainsi, toute la famille pourra profiter de cet événement. L'entrée est d'ailleurs gratuite pour les moins de 12 ans.

Tarif normal : 25€ ; Tarif Premium VIP : 40€ ; Pass 2 jours : 40€ ; Pass 2 jours VIP : 70€. Pour accéder à la billetterie en ligne, cliquez ici.
Vendredi 23 mai de 18h à 00h. Samedi 24 mai de 15h à 00h. Parc Gautier. 74 Avenue de la Libération. L'Isle-sur-la-Sorgue.

Les Petites Affiches de Vaucluse depuis 1839

Ecrit par le 29 octobre 2025

Isle-sur-la-Sorgue : après près d'un an de travaux, l'Avenue Louis Boudin a été inaugurée

Les Petites Affiches de Vaucluse depuis 1839

Ecrit par le 29 octobre 2025

Presque un an de travaux ont permis à l'Avenue Louis Boudin, à L'Isle-sur-la-Sorgue, de faire peau neuve. Les élus de la Ville et de la communauté de communes Pays des Sorgues Monts de Vaucluse, les entreprises et les habitants du territoire l'ont inaugurée ce mardi 13 mai.

Lancée en juillet 2024, la transformation de l'Avenue Louis Bodin à L'Isle-sur-la-Sorgue a enfin pris fin en avril dernier. Élus, entreprises et habitants du territoire se sont réunis ce mardi 13 mai pour célébrer la nouvelle apparence de l'Avenue.

Ces travaux avaient plusieurs objectifs : favoriser les mobilités douces, améliorer et sécuriser le cadre de vie des usagers du secteur et redonner une fonction à un espace qui n'était plus utilisé. Le coût de cette opération s'est élevé à 1,9M€, financés avec le soutien de l'État, de la Région Sud et du Département de Vaucluse.

Les Petites Affiches de Vaucluse depuis 1839

Ecrit par le 29 octobre 2025

Les élus de la ville et de la communauté de communes. ©Pays des Sorgues Monts de Vaucluse

Une rénovation en faveur de l'environnement

Désormais, l'avenue dispose de 34 lampadaires LED équipés de détecteurs de présence, qui permettent une meilleure visibilité tout en consommant moins d'énergie. Une voie verte de 900 mètres, avec un revêtement drainant, réservée aux piétons et aux cyclistes, a été aménagée. Les usagers disposent désormais de 40 places de stationnement pour les voitures avec un revêtement perméable et du géotextile oléo-dépolluant pour retenir les hydrocarbures, ainsi que quatre places destinés aux poids lourds.

Les réseaux aériens ont été enterrés, les réseaux d'assainissement ont été rénovés, et la structure de la route a été refaite. 42 arbres de hautes tiges et 29 arbres fruitiers ont été plantés de part et d'autre de la voie verte pour végétalisme l'avenue, et apporter de l'ombre et de la fraîcheur. Enfin, une partie des anciens espaces a été désimperméabilisée.

Les Petites Affiches de Vaucluse depuis 1839
Pour toujours en savoir plus, lisez **www.echodumardi.com**, le seul média économique 100% Vaucluse habilité à publier les annonces légales, les appels d'offres et les ventes aux enchères !

Les Petites Affiches de Vaucluse depuis 1839

Ecrit par le 29 octobre 2025

©Pays des Sorgues Monts de Vaucluse

Prochaine étape : le quartier de la gare ferroviaire

Le quartier de la gare de L'Isle-sur-la-Sorgue sera le prochain lieu de la ville à être rénové, avec des travaux qui débuteront à l'automne 2025. L'objectif sera de créer un itinéraire sécurisé pour les vélos et les piétons, qui permettra de rejoindre facilement l'Avenue Louis Boudin, et d'aller jusqu'au lycée agricole de La Ricarde à vélo ou à pied.

Pour toujours en savoir plus, lisez **www.echodumardi.com**, le seul média économique 100% Vaucluse habilité à publier les annonces légales, les appels d'offres et les ventes aux enchères !

Les Petites Affiches de Vaucluse depuis 1839

Ecrit par le 29 octobre 2025

Les travaux de la plaine sportive Saint-Gervais à L'Isle-sur-la-Sorgue ont débuté

La première phase des travaux de la plaine sportive Saint-Gervais, située à L'Isle-sur-la-Sorgue, dont le financement a été approuvé en décembre dernier par le conseil municipal, a débuté le lundi 28 avril.

La Ville de L'Isle-sur-la-Sorgue l'avait annoncé en décembre dernier : les travaux du projet de plaine sportive sur le site de Saint-Gervais devait débuter en avril 2025. C'est le 28 avril que le premier coup de pelle a été donné pour initier la première phase des travaux qui devraient s'étendre jusqu'au 1er trimestre 2028.

Les Petites Affiches de Vaucluse depuis 1839
Pour toujours en savoir plus, lisez **www.echodumardi.com**, le seul média économique 100% Vaucluse habilité à publier les annonces légales, les appels d'offres et les ventes aux enchères !

Les Petites Affiches de Vaucluse depuis 1839

Ecrit par le 29 octobre 2025

Gérard Gaillard, adjoint à la mairie en charge des sports, et Pierre Gonzalvez, maire de L'Isle-sur-la-Sorgue, étaient présents pour le lancement des travaux.

Pour toujours en savoir plus, lisez **www.echodumardi.com**, le seul média économique 100% Vaucluse habilité à publier les annonces légales, les appels d'offres et les ventes aux enchères !

Les Petites Affiches de Vaucluse depuis 1839

Ecrit par le 29 octobre 2025

Pour toujours en savoir plus, lisez **www.echodumardi.com**, le seul média économique 100% Vaucluse habilité à publier les annonces légales, les appels d'offres et les ventes aux enchères !

Les Petites Affiches de Vaucluse depuis 1839

Ecrit par le 29 octobre 2025

Ce à quoi devrait ressembler la plaine sportive après les travaux.

©Ville de L'Isle-sur-la-Sorgue

Avec ce projet, la municipalité souhaite renforcer sa position en faveur de la pratique sportive, la ville comptant une quarantaine de clubs sportifs et 6 500 licenciés. Cette plaine sportive a de multiples objectifs : regrouper dans un seul lieu des équipements structurants, développer de nouvelles disciplines qui ne bénéficient pas d'équipements sur le territoire à l'heure actuelle, et mutualiser les équipements accessoires aux pratiques sportives.

La première phase des travaux, qui devrait s'achever en août 2025, concerne la construction de six courts de tennis, quatre en résine et deux en gazon synthétique, ainsi que la réhabilitation du local de pesage en club house et vestiaires.

Les Petites Affiches de Vaucluse depuis 1839

Ecrit par le 29 octobre 2025

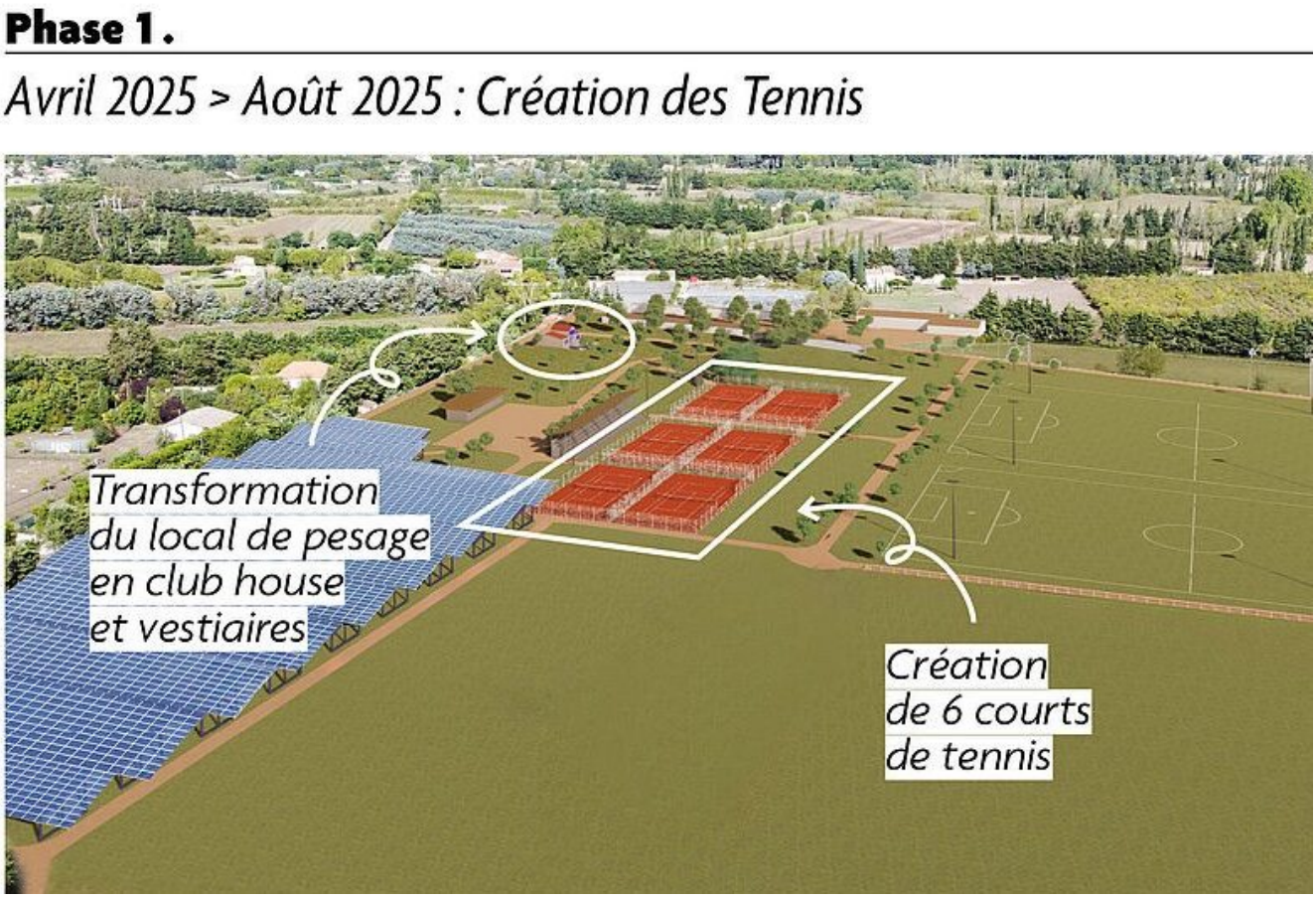

©Ville de L'Isle-sur-la-Sorgue

Découvrez le projet complet :

Isle-sur-la-Sorgue : 3 ans de travaux pour le projet de plaine sportive à Saint-Gervais

Les Petites Affiches de Vaucluse depuis 1839

Ecrit par le 29 octobre 2025

(Vidéos) Fabrice Luchini à Ciné sur la Sorgue pour les projections de trois films

Ce dimanche 4 mai, les films *L'Hermine*, *Le Secret de Khéops*, et *Les Femmes du 6e étage* seront projetés au cinéma Ciné sur la Sorgue, dans le centre-ville de L'Isle-sur-la-Sorgue. Pour l'occasion, l'acteur Fabrice Luchini sera présent.

Ce dimanche, Ciné sur la Sorgue organise un après-midi spécial autour de films cultes dans lesquels apparaît le comédien Fabrice Luchini. Les spectateurs pourront redécouvrir *Les Femmes du 6e étage* (2010) ,*L'Hermine* (2015), et *Le Secret de Khéops* (2025).

Fabrice Luchini sera présent lors de la séance de *L'Hermine*, film pour lequel il a obtenu le prix d'interprétation à la Mostra de Venise en 2015. Il clôturera cette projection et prolongera la rencontre avec une brève présentation de son dernier film *Le Secret de Khéops*.

Il est possible de réserver une seule séance en ligne ou directement au cinéma. Le pass 3 films (nombre de pass limité) à 18€ n'est disponible qu'à l'accueil du cinéma.
Dimanche 4 mai. 13h45 – L'Hermine. 16h30 – Le Secret de Khéops. 18h30 – Les Femmes du 6e

Pour toujours en savoir plus, lisez **www.echodumardi.com**, le seul média économique 100% Vaucluse habilité à publier les annonces légales, les appels d'offres et les ventes aux enchères !

Les Petites Affiches de Vaucluse depuis 1839

Ecrit par le 29 octobre 2025

étage. Ciné sur la Sorgue. Place de la Liberté. Isle-sur-la-Sorgue.

Le Festival de la Sorgue revient pour une 48e édition

Le Festival de la Sorgue revient ces samedi 3 et dimanche 4 mai. Au programme : balade à vélo, expositions, concerts, et bien d'autres animations autour de la Sorgue.

Depuis l'année dernière, le Festival de la Sorgue se décline en deux éditions annuelles, une au printemps et une à l'automne. Pour cette nouvelle édition printanière, les comités des fêtes de Châteauneuf-de-Gadagne, Le Thor, Fontaine-de-Vaucluse, les Villes de L'Isle-sur-la-Sorgue et Saumane-de-Vaucluse, et

Pour toujours en savoir plus, lisez **www.echodumardi.com**, le seul média économique 100% Vaucluse habilité à publier les annonces légales, les appels d'offres et les ventes aux enchères !

Les Petites Affiches de Vaucluse depuis 1839

Ecrit par le 29 octobre 2025

Isle sur la Sorgue Tourisme et leurs partenaires ont concocté un programme riche pour ce week-end.

La Sorgue sera bien évidemment au centre de l'attention, le but de l'événement étant de fédérer autour d'un patrimoine naturel commun, mais aussi de sensibiliser à la préservation de la rivière et de ses écosystèmes.

Le programme

Diverses animations seront proposées tout le week-end dans les différentes communes qui sont traversées par la Sorgue :

Samedi 3 mai :
À Saumane-de-Vaucluse, balade à vélo, apéritif, pique-nique et concert sont prévus sur les Chemins du Pigeolet et Noir
À L'Isle-sur-la-Sorgue, les participants pourront profiter d'une découverte musicale de la Sorgue, d'expositions sur la Sorgue et sa biodiversité et de bien d'autres animations au Partage des eaux.
Le Thor sera plongé dans une ambiance musicale toute la soirée sur les Places du 8 mai et du 11 novembre.

Dimanche 4 mai :
À Châteauneuf-de-Gadagne, des petites courses de bateaux, une exposition de peinture et photos de la Sorgue, un quiz apéro et d'autres animations sont prévus sur la Place du marché aux raisins.
À Fontaine-de-Vaucluse, le Syndicat Mixte du Bassin des Sorgues (SMBS) prévoit plusieurs animations. Il y aura aussi une exposition photo sur les oiseaux de la Sorgue, une balade d'observation, un concert et un apéritif sur le parking des Vergnes et l'Avenue Robert Garcin.

Pour découvrir le programme en détail, cliquez ici.

De la nouveauté

Cette année, les organisateurs ajoutent le 'Challenge Nature Itinérant' pour les participants. Ceux qui souhaitent y participer devront explorer les cinq communes traversées par la Sorgue et répondre aux cinq questions posées dans chacune d'elles. Le but sera de relever les défis autour de la biodiversité de la Sorgue.

Cinq lots seront à gagner : des affiches des villages du Festival, un kit 'Intrigue dans la ville' Fontaine-de-Vaucluse et un kit L'Isle-sur-la-Sorgue, une bouteille de vin de chez Stéphane et Janique à Châteauneuf-de-Gadagne, un coffret cocktail sans alcool de la Maison Jasmin au Thor et un bon pour deux personnes dans le restaurant Agastache à L'Isle-sur-la-Sorgue.

Les Petites Affiches de Vaucluse depuis 1839

Ecrit par le 29 octobre 2025

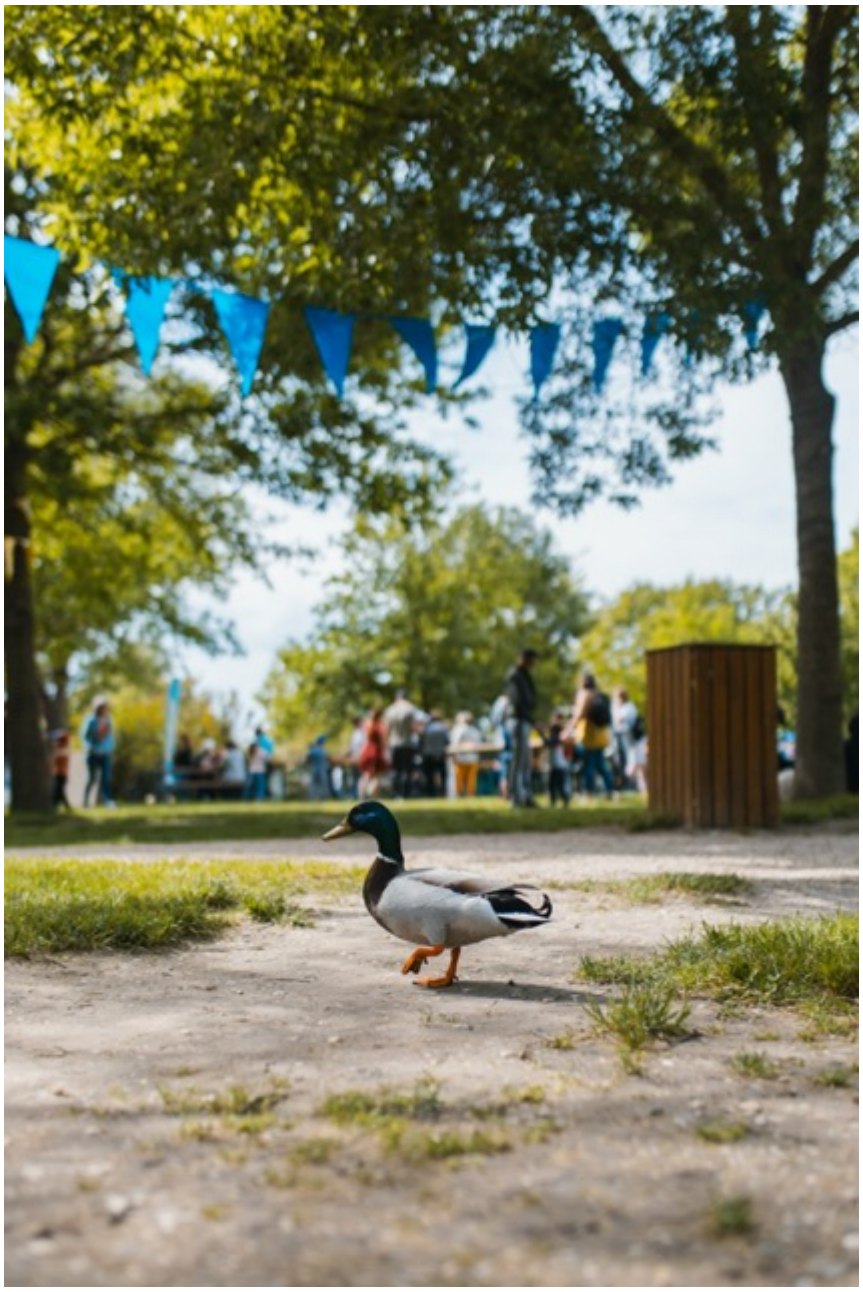

Pour toujours en savoir plus, lisez **www.echodumardi.com**, le seul média économique 100% Vaucluse habilité à publier les annonces légales, les appels d'offres et les ventes aux enchères !

Les Petites Affiches de Vaucluse depuis 1839

Ecrit par le 29 octobre 2025

©Julien Abellan / Isle sur la Sorgue Tourisme

Les Petites Affiches de Vaucluse depuis 1839

Ecrit par le 29 octobre 2025

Café philo à la ferme de Reydet à L’Isle-sur-la-Sorgue

Les Petites Affiches de Vaucluse depuis 1839

Pour toujours en savoir plus, lisez **www.echodumardi.com**, le seul média économique 100% Vaucluse habilité à publier les annonces légales, les appels d'offres et les ventes aux enchères !

Les Petites Affiches de Vaucluse depuis 1839

Ecrit par le 29 octobre 2025

Pour toujours en savoir plus, lisez **www.echodumardi.com**, le seul média économique 100% Vaucluse habilité à publier les annonces légales, les appels d'offres et les ventes aux enchères !

Les Petites Affiches de Vaucluse depuis 1839

Ecrit par le 29 octobre 2025

L'herboristerie de Saint Pantaléon présentera l'usage du plantain et du badasson ce samedi 26 avril.

Pour ce nouveau café philo qui est avant tout un moment de convivialité partagé, Ghislaine, créatrice en 2017 à Saint-Pantaléon de l'herboristerie Passion Aromatique, abordera l'usage du plantain sous toutes ses formes et dans la même famille, le fameux « badasson », utilisé par nos anciens paysans pour guérir les blessures de leurs chevaux

À la fin de ce café philo, repas partagé pour continuer à discuter avec Ghislaine de ses secrets et recettes.
Herboristerie « Passion Aromatique » de Saint Pantaléon – 84220 – Tél. 06 72 61 06 43

Samedi 26 avril. 2025. 10h30. Association 'Les Ateliers de l'Abondance'. 818 Chemin de Reydet. Isle-sur-la-Sorgue. 06 14 74 64 37.

Le petit train de L'Isle-sur-la-Sorgue se remet sur ses rails

Les Petites Affiches de Vaucluse depuis 1839

Ecrit par le 29 octobre 2025

Comme chaque année à l'arrivée des beaux jours, le petit train touristique de L'Isle-sur-la-Sorgue reprend du service. L'occasion de découvrir la ville sous un autre angle à travers un circuit commenté qui délivre les secrets de l'histoire de la ville et la richesse de son passé.

Dès ce samedi 5 avril, et ce, jusqu'au 1er novembre, il sera possible de profiter d'une balade de 35 minutes à bord du petit train qui fera découvrir le centre-ville, avec ses monuments et ses sites culturels, tout en suivant les bords de la Sorgue. Une halte de 10 minutes au Partage des Eaux sera d'ailleurs proposée.

Informations pratiques

Le petit train est au tarif de 7€ pour les adultes, 5€ pour les enfants entre 4 et 12 ans, et gratuit pour les moins de 4 ans. Un départ se fait toutes les heures au kiosque situé sur l'avenue des 4 otages.
Départs : Lundi et jeudi à 15h, 16h, 17h, et 18h. Mardi, mercredi, vendredi et samedi à 10h, 11h, 12h, 14h, 15h, 16h, 17h, et 18h.

Aucune réservation demandée sauf pour les groupes, réservation au 06 95 91 12 93.

Les Petites Affiches de Vaucluse depuis 1839
Pour toujours en savoir plus, lisez **www.echodumardi.com**, le seul média économique 100% Vaucluse habilité à publier les annonces légales, les appels d'offres et les ventes aux enchères !