Les Petites Affiches de Vaucluse depuis 1839

Ecrit par le 16 décembre 2025

Les Jeux olympiques : un budget difficile à maîtriser

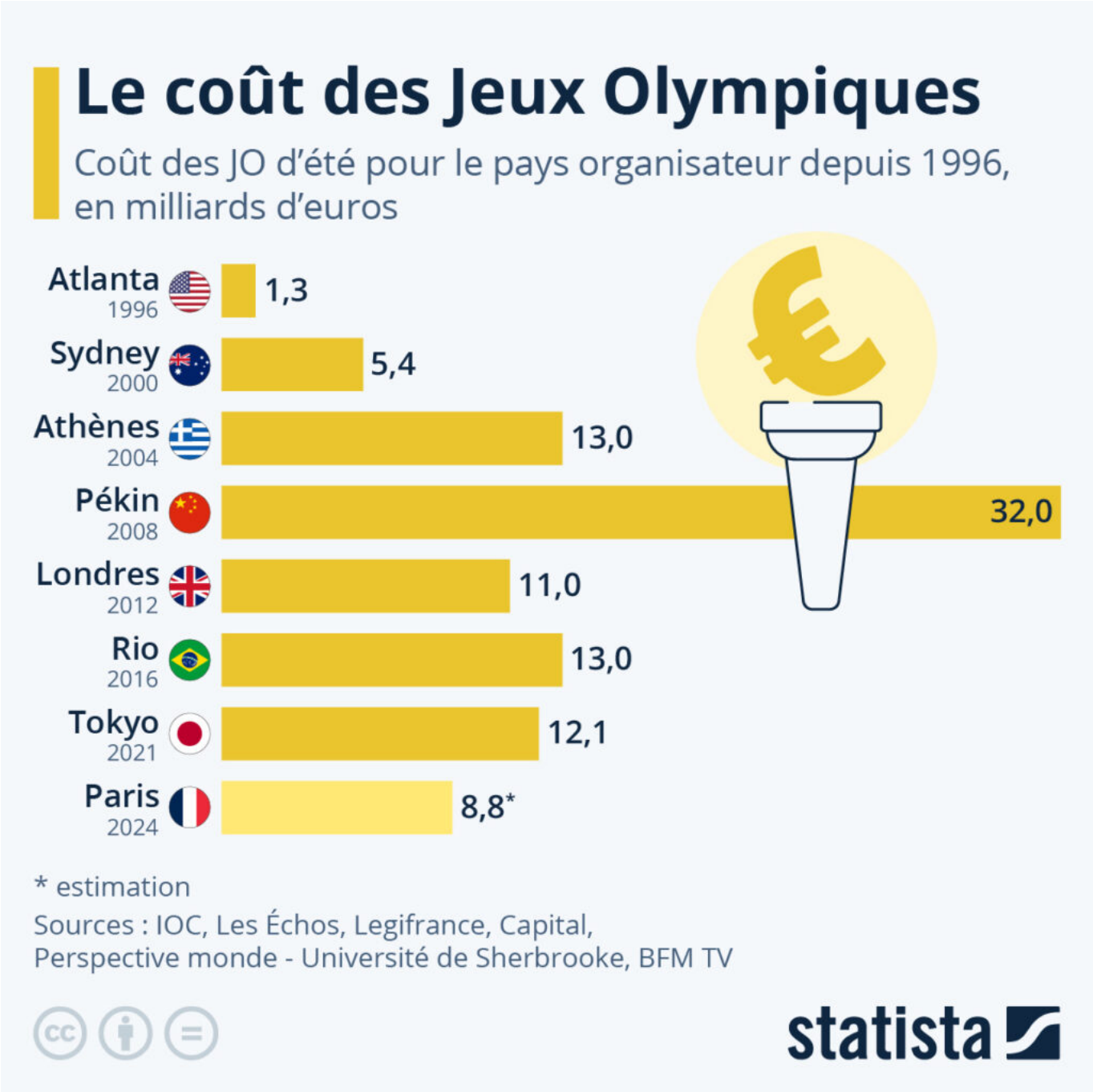

Les Petites Affiches de Vaucluse depuis 1839

Ecrit par le 16 décembre 2025

Les noms des premiers porteurs de la flamme olympique pour les JO de Paris viennent d'être dévoilés. L'escrimeuse Laura Flessel et le nageur Camille Lacourt feront ainsi partie des capitaines en charge des relais qui sillonneront le pays entre le 8 mai et le 26 juillet. L'organisation des Jeux Olympiques de Paris a cependant connu de nombreux revers et suscité de vives polémiques : annulation de la compétition de natation en eau libre prévue dans la Seine en raison de la pollution du fleuve, doutes quant à la capacité des transports en commun de la capitale de transporter efficacement un nombre bien plus élevé de passagers, réquisition de certains logements étudiants, ou encore l'épineuse question du budget, passé d'un montant estimé à 6,6 milliards d'euros en 2017, à 8,8 milliards en 2022.

En effet, si accueillir les Jeux Olympiques est un honneur pour les pays organisateurs et offre des perspectives de retombées économiques, les coûts liés à l'organisation de l'événement sont eux beaucoup moins réjouissants. Les précédentes éditions des JO ont montré qu'un dépassement du budget prévu initialement est presque inévitable et est quasiment devenu la norme pour les villes hôtes.

Dans le cas de Tokyo, on estime que le report des Jeux d'un an en raison de la pandémie a coûté au Japon 2,8 milliards de dollars, dont les deux tiers ont été payés par des fonds publics. Cela s'ajoute à un projet dont le budget avait déjà été largement dépassé.

De Valentine Fourreau pour Statista

Pour la 2de édition de C'mon Ventoux, le Géant de Provence se prend aux Jeux

Les Petites Affiches de Vaucluse depuis 1839

Ecrit par le 16 décembre 2025

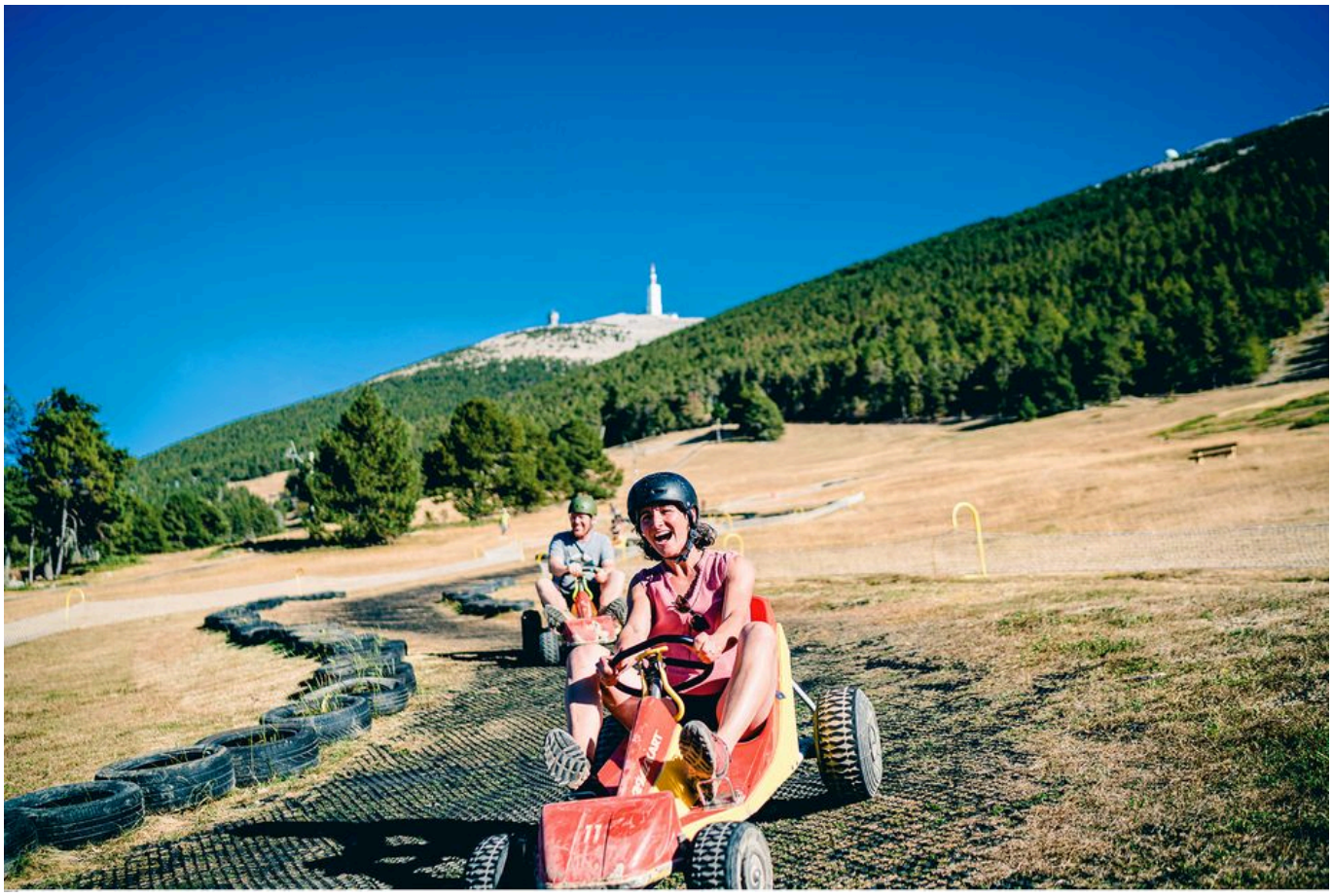

L'événement C'mon Ventoux fait son grand retour ce dimanche 25 juin à la station Mont Serein pour une seconde édition sur le thème des Jeux Olympiques et Paralympiques. Comme l'année dernière, sport, nature et ambiance familiale seront au rendez-vous.

L'année prochaine, la France vibrera au rythme des Jeux Olympiques et Paralympiques de Paris 2024. Et le Vaucluse sera de la partie. Jusqu'en juin 2024, le Département proposera, avec le monde sportif, associatif et les communes, une série d'événements destinés à tous et sur tout le territoire. L'événement C'mon Ventoux est le coup d'envoi de cette opération baptisée « Le Vaucluse se prend aux Jeux. »

Le sport et la nature seront de nouveau au cœur de ce grand événement gratuit et familial. Les quatre Centres de préparation aux Jeux du Vaucluse (BMX à Sarrians, gymnastique à Avignon, haltérophilie et escrime à Monteux) seront de la partie pour faire partager les valeurs positives du sport et de l'olympisme, et bien d'autres activités seront proposées tout au long de la journée.

Le Mont Ventoux interdit aux véhicules motorisés le matin

Pour le plus grand bonheur des sportifs, les derniers kilomètres avant d'arriver au sommet du Mont Ventoux par les faces Nord et Sud seront exceptionnellement et temporairement fermés à la circulation

Les Petites Affiches de Vaucluse depuis 1839

Ecrit par le 16 décembre 2025

de 8h à 12h. Entre le chalet Liotard à la station du Mont Serein et le Chalet Reynard versant Bedoin, les cyclistes, marcheurs et coureurs pourront profiter seuls de la route sur près de 13 kilomètres.

Un parking de 700 places sera disponible à la station du Mont Serein pour y laisser son véhicule. Malgré l'absence de véhicules motorisées sur ces quelques kilomètres, le Département appelle tout de même les sportifs à faire attention à maîtriser leur vitesse et à respecter les consignes de sécurité lors de leur redescente.

Lire également : 'Mont Ventoux : cyclistes, soyez prudents en descente !'

Des activités pour tous

Toute la journée, de nombreuses activités, gratuites ou à petit prix, seront proposées aux petits comme aux grands. L'occasion idéale de faire du sport, de découvrir l'offre de loisirs proposée toute l'année par 'Cap Ventoux Expérience', la marque de destination commune aux deux stations du Ventoux, et de profiter de ce site naturel exceptionnel.

Lire également : 'Les stations du Ventoux se dotent d'une nouvelle identité commune'

Ainsi, les visiteurs pourront expérimenter le minigolf, le tubing (descente avec une bouée), le circuit draisienne, les randonnées pédestres, les balades guidées, la course d'orientation, le planétarium, le devalkart (descente en karting), le parcours d'accrobranche, les promenades à cheval, le Air Park *(formes gonflables), le trampoline, le ski tout-terrain, l'escalade, le VTT, le trial électrique pour enfant, le biathlon, le 'run and shoot', le gravel, ou encore l'aviron-rameur.

Divers stands

De nombreux stands seront également installés à la station Mont Serein pour informer, sensibiliser, mais aussi faire découvrir les trésors du Géant de Provence et de ses alentours. Des agriculteurs-artisans locaux feront partager la qualité de leurs produits. Il sera aussi possible de déguster les bières de la Brasserie du Mont Ventoux.

Plusieurs organismes seront présents pour sensibiliser le public à la fragilité du Ventoux et à son environnement comme l'Office national des forêts (ONF), le Parc Régional du Mont-Ventoux, ou encore l'association Naturoptère. Un espace restauration sera également mis en place grâce à la caserne des Sapeurs-Pompiers de Malaucène. Les restaurants de la station du Mont Serein seront également ouverts.

Informations pratiques

De 8h à 12h, l'événement ne sera accessible que par Malaucène (versant Nord) tandis que de 12h à 18h, il sera accessible par les deux versants du Géant de Provence.

Les Petites Affiches de Vaucluse depuis 1839

Ecrit par le 16 décembre 2025

Pour l'événement, la communauté d'agglomération Ventoux Comtat Venaissin met en place un système de navettes depuis Carpentras, Caromb et Malaucène.

CARPENTRAS	PEM (Quai 13)	10:00	-	-	
CAROMB	Pharmacie	10:15	-	-	
MALAUCENE	Palivettes	10:30	12:00	15:45	
MALAUCENE	Groseau	10:35	12:05	15:50	
BEAUMONT-DU-VENTOUX	Mont Serein Station	11:00	12:30	16:15	

BEAUMONT-DU-VENTOUX	Mont Serein Station	11:15	15:00	17:00	18:10
MALAUCENE	Groseau	11:45	15:30	17:30	18:40
MALAUCENE	Palivettes	11:50	15:35	17:35	18:45
CAROMB	Pharmacie	-	-	-	18:55
CARPENTRAS	PEM (Quai 13)	-	-	-	19:10

Horaires des navettes

V.A.

JO 2024 : les halles sportives Génicoud référencées comme centre de préparation

Les Petites Affiches de Vaucluse depuis 1839

Pour toujours en savoir plus, lisez **www.echodumardi.com**, le seul média économique 100% Vaucluse habilité à publier les annonces légales, les appels d'offres et les ventes aux enchères !

Les Petites Affiches de Vaucluse depuis 1839

Ecrit par le 16 décembre 2025

Le catalogue des Centres de préparation aux jeux (CPJ) est désormais disponible pour l'usage des délégations étrangères. Les halles sportives Génicoud à Avignon y sont officiellement référencées.

Les halles sportives Génicoud devraient sans nul doute séduire les délégations étrangères de gymnastique artistique à la recherche d'un centre de préparation de qualité. Première ville de Vaucluse à avoir obtenu la labellisation 'Terre de Jeux Paris 2024', « Avignon a notamment été mise à l'honneur grâce à la qualité de ses infrastructures sportives ».

« Grâce à l'ambitieuse réhabilitation que nous avons menée, les halles sportives Genicoud sont le seul centre de préparation des Jeux du quart Sud-Est de la France et dans l'activité gymnastique artistique, à disposer d'atouts majeurs tels qu'une infirmerie, une salle de réunion, une salle de détente et un accès internet. Nous sommes fiers et impatients de recevoir à Avignon les délégations étrangères […] » s'est réjouie Cécile Helle, maire de la Ville.

Pour faire sa sélection, le Comité olympique Paris 2024 s'est basé sur la qualité technique de l'infrastructure sportive, son niveau d'équipement, sa superficie, la proximité et la qualité des accès et des services médicaux mais également sur l'attractivité de la ville ou encore la qualité de l'offre d'hébergement proposée. Au printemps 2019, Cécile Helle recevait Tony Estanguet pour la candidature de la Ville d'Avignon au prestigieux Label. Stade nautique et son bassin chauffé de 50m, Plaine des sports, halles sportives Génicoud, stade Gillardeaux… Le dossier de candidature comprenait les nombreux projets réalisés par la Ville en matière d'équipements sportifs. En novembre 2019, à l'occasion du Congrès des maires de France, Tony Estanguet avait annoncé qu'Avignon figurait dans la liste des 500 communes retenues au titre de ce label.

Les Petites Affiches de Vaucluse depuis 1839

Ecrit par le 16 décembre 2025

L.M.

Pour toujours en savoir plus, lisez **www.echodumardi.com**, le seul média économique 100% Vaucluse habilité à publier les annonces légales, les appels d'offres et les ventes aux enchères !