Les Petites Affiches de Vaucluse depuis 1839

Ecrit par le 25 novembre 2026

Le Pontet, Marché de Noël au Château de Fargues



Le Marché de Noël du Pontet aura lieu au Château de Fargues les vendredi 15, samedi 16 et dimanche 17décembre. Au programme, des parades, des animations, des spectacles, des chants, du Gospel, des idées de cadeaux, du vin et du chocolat chauds, des grignotages salés et sucrés.

Dans le détail
Vendredi 15 décembre, ouverture du Marché de Noël de 17h à 21h. A 18h aura lieu la parade Lady Christmas avec un départ depuis la Place J. Thomas avec distribution de lampions aux enfants. Vin d'honneur à partir de 19h avec l'inauguration du marché, vin et chocolats chauds offerts. Durant l'événement, le Père Noël accueillera petits et grands dans son chalet.

Samedi 16 décembre, ouverture du marché de Noël de 10h à 21h avec, à 10h30, 'Même pas peur', un

Les Petites Affiches de Vaucluse depuis 1839
Pour toujours en savoir plus, lisez **www.echodumardi.com**, le seul média économique 100% Vaucluse habilité à publier les annonces légales, les appels d'offres et les ventes aux enchères !

Les Petites Affiches de Vaucluse depuis 1839

Ecrit par le 25 novembre 2026

spectacle de marionnettes pour les + de 5 ans. Gratuit, réservation au 04 90 32 06 63. La parade étoilée aura lieu à 14h, 15h, 16h et 18h. Spectacle musical avec Vaucluse Gospel Singers sous la direction du chef de chœur Christophe Drago, à 17h, puis à 18h30, aura lieu le spectacle Soukha 'Terre de feu'.



Vaucluse Gospel Singers

Dimanche 17 décembre la parade des Frostys se déroulera à 14h, 15h, 16h et 17h30. Bandura proposera un spectacle de musique du monde aux consonances provençales et de danse, à 15h, en salle Tinel. Le billet pour les plus de 12 ans est de 5€. A 17h, la crèche vivante enthousiasmera les pontétiens et leurs amis, tandis que le défilé du groupe Canto Cigalo donnera le ton à ce temps enchanté de l'avent. Pour tous, idées cadeaux, restauration salée et sucrée, jeux de bois, manèges forains et exposition d'automates au cœur du château de Fargues.

Le marché de Noël est organisé par le Service des festivités. 04 90 31 66 01 www.ville-lepontet.com Tout le programme ici.
MH

Les Petites Affiches de Vaucluse depuis 1839

Ecrit par le 25 novembre 2026

Le concert du violoniste André Rieu diffusé au Cinéma Capitole



Le violoniste et chef d'orchestre André Rieu donne rendez-vous au public ce dimanche 17 décembre au cinéma Capitole MyCinewest, au Pontet, pour la diffusion de son concert *White Christmas*.

Durant trois heures, le Roi de la valse offre un spectacle magique depuis son tout nouveau palais d'hiver dans sa ville natale de Maastricht. « Je suis heureux d'inviter mon public de cinéma à faire ce magnifique voyage au pays des merveilles de Noël », a-t-il annoncé.

16€, réservation en ligne ou sur place.
Dimanche 17 décembre. 15h30. 161 Avenue de Saint-Tronquet. Le Pontet.

https://www.youtube.com/watch?v=LrtoaGFIve0

V.A.

Les Petites Affiches de Vaucluse depuis 1839

Ecrit par le 25 novembre 2026

Le Cinéma Capitole se transforme en salle de concert

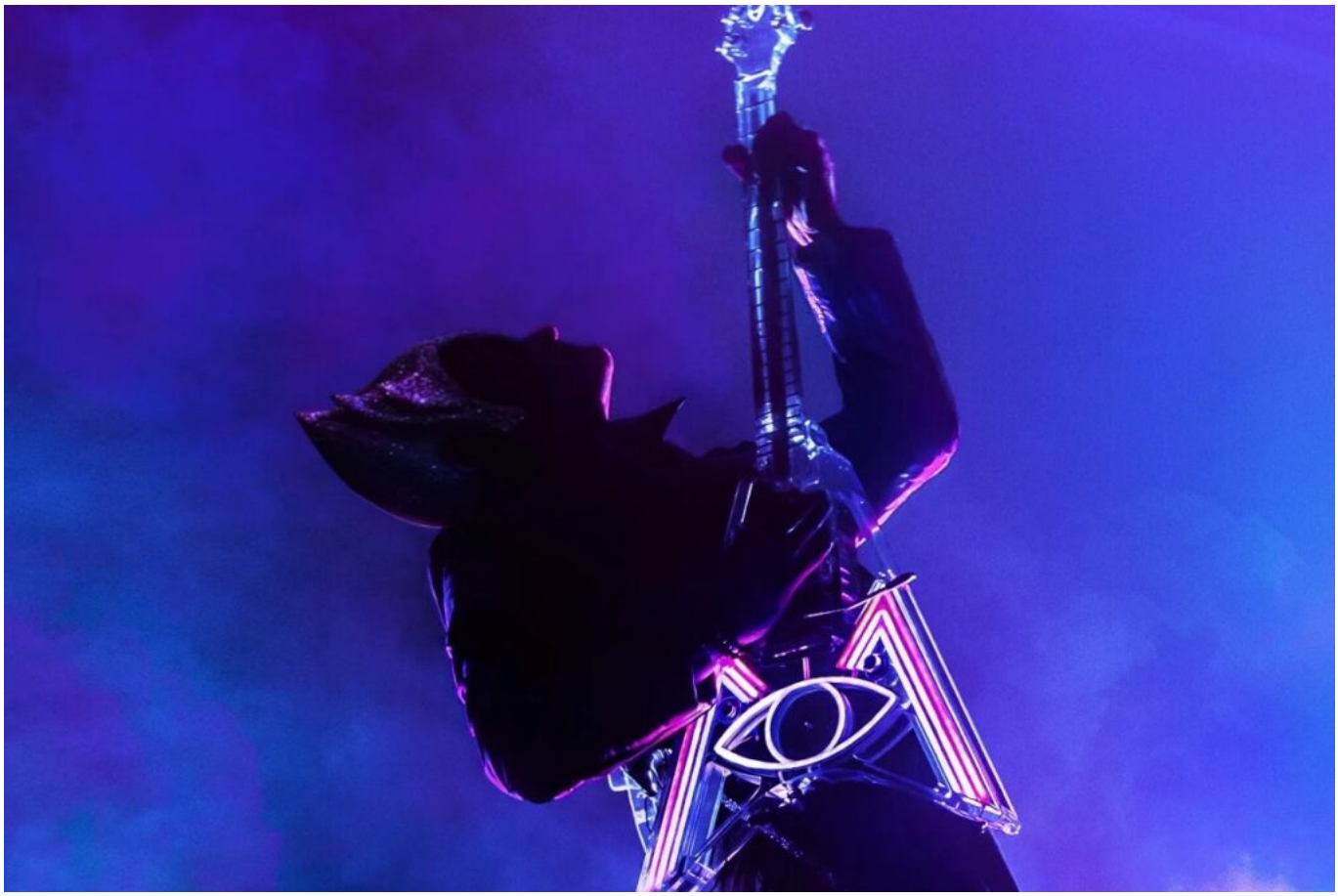

Ce jeudi 7 décembre, le cinéma Capitole MyCinewest va diffuser *-M- En Rêvalité*, le concert de la dernière tournée de l'artiste -M-, qui a rassemblé plus d'un million de spectateurs.

Textes, mélodies et scénographie permettront de faire vivre une expérience inoubliable au spectateur pendant 2h30, dans un univers décalé et extravagant comme seul -M- sait le faire, entouré de la bassiste et chanteuse légendaire Gail Ann Dorsey, et de ses musiciens Corentin Pujol (claviers), Fabrice Colombani (percussions), Maxime Garoute (batterie) et Feal Cool Jazz (saxophone).

Réservation en ligne ou sur place.

Les Petites Affiches de Vaucluse depuis 1839

Ecrit par le 25 novembre 2026

Jeudi 7 décembre. 20h. 161 Avenue de Saint-Tronquet. Le Pontet.

V.A.

Le Pontet : le château de Fargues accueille la 10e édition de son exposition de Noël



Depuis 2013, le château de Fargues, situé au Pontet, a accueilli 73 000 visiteurs lors de ses expositions de Noël qui sont devenues un rendez-vous incontournable du mois de décembre. Pour sa 10e exposition de Noël, le château accueille des automates qui investiront la salle de 250 m² du XIVe siècle dès ce vendredi 1er décembre.

Les Petites Affiches de Vaucluse depuis 1839

Ecrit par le 25 novembre 2026

Les automates prendront place dans deux scénographies inédites sur les univers de la banquise et de Noël gourmand. L'occasion de se plonger dans la magie de Noël durant tout le mois de décembre.

Du lundi au vendredi de 9h à 18h. Ouvertures exceptionnelles les dimanches 3 et 10 décembre de 14h à 18h, le vendredi 15 décembre de 9h à 21h, le samedi 16 décembre de 10h à 21h, et le dimanche 17 décembre de 10h à 19h.
Du 1er au 29 décembre. Entrée libre & gratuite. Av. Pierre de Coubertin. Le Pontet.

V.A.

Le cinéma Capitole célèbre le 100e anniversaire de la diva Maria Callas

Les Petites Affiches de Vaucluse depuis 1839

Ecrit par le 25 novembre 2026



Ce dimanche 3 décembre, le cinéma Capitole MyCinewest, au Pontet, diffusera *Callas – Paris, 1958* dans une séance unique. Maria Callas, le visage de l'opéra du XXe siècle, est le sujet central de cette projection, qui entre dans le cadre du 100e anniversaire de la diva.

Callas – Paris, 1958 est le documentaire de la soirée légendaire qui marque les débuts de Maria Callas à Paris, avec cette représentation iconique à l'Opéra de Paris le 19 décembre 1958, à laquelle le 'Tout-Paris' à assisté, incluant notamment le président Coty, Jean Cocteau, le duc et la duchesse de Windsor, Charlie Chaplin, ou encore Brigitte Bardot.

Diffusées pour la première fois entièrement en couleurs et en 4K, ces images ont été méticuleusement restaurées à partir des bobines 16 mm originales récemment découvertes et d'une source sonore nouvellement découverte.

Réservation en ligne ou sur place. 10€ (8€ tarif réduit).
Dimanche 3 décembre. 16h30. 161 Avenue de Saint-Tronquet. Le Pontet.

Les Petites Affiches de Vaucluse depuis 1839

Ecrit par le 25 novembre 2026

V.A.

Le Baiser de Gustav Klimt exposé sur grand écran au cinéma Capitole



Ce mardi 7 novembre, le cinéma Capitole MyCinewest propose une séance unique d'exposition sur grand écran 'Klimt et le baiser'. Le Baiser du peintre Gustav Klimt est l'un des tableaux les plus connus et les plus reproduits au monde.

Dans un documentaire d'1h30, découvrez ce qui se cache derrière le charme de cette œuvre et qui était l'artiste qui l'a créée. L'occasion d'explorer l'or, les arts décoratifs, le symbolisme et l'érotisme latent de ce tableau avec une étude minutieuse qui emmènera le public dans le Vienne du tournant du XXe siècle, lorsque l'ancien monde luttait contre l'émergence d'une nouvelle ère.

Les Petites Affiches de Vaucluse depuis 1839

Ecrit par le 25 novembre 2026

Des cadeaux seront à gagner en avant-programme de cette séance unique.

Pour réserver votre séance, cliquez ici.
Mardi 7 novembre. 19h30. Cinéma Capitole MyCinewest. 161 Avenue de Saint-Tronquet. Le Pontet.

V.A.

Zarco-corico : Le pilote du Pontet remporte son 1er Grand Prix MotoGP en Australie



Avoir donné le départ du dernier Bol d'or ainsi que d'avoir joué sur la scène de l'événement semble avoir porté chance au pilote provençal qui remporte son 1er Grand Prix en MotoGP en

Les Petites Affiches de Vaucluse depuis 1839

Ecrit par le 25 novembre 2026

Australie.

« Je commençais à perdre espoir, mais j'ai pris un bon départ, j'ai été assez rapide, j'ai du mal à réaliser » a-t-il confié sur la ligne d'arrivée du circuit de Phillip Island, devant les caméras de Canal+. Avec sa Ducati-Pamac, il devance Francesco Bagnaia de 2/10e de seconde et Fabio di Ginnantonio de 4 /10s, tous les deux aussi sur Ducati.

Johann Zarco qui a fêté ses 33 ans le 16 juillet dernier et qui a grandi au Pontet, a commencé sa carrière en 2004 grâce à Laurent Fellon qui l'a guidé, d'abord au guidon d'un 125cm3 Aprilia. Il s'entraîne dur, progresse avec détermination et ténacité, malgré les chutes et les problèmes mécaniques. Il devient vice-champion du monde en 2011, puis double champion du monde en 2015 et 2016 en moto 2. En 2017, il intègre la catégorie-reine « Moto Grand Prix » d'abord sur Yamaha puis sur KTM et sur Honda, et enfin, il rejoint Ducati en 2020.

En 15 saisons de compétition, (3 en 125cm3, 5 en Moto 2 et 7 en Moto GP), il a décroché 57 podiums (11 en 125cm3 , 30 en Moto 2, 7 en Moto GP) sur tous les circuits de la planète : au Mans bien sûr, au Japon, aux Pays-Bas, en Grande-Bretagne, en Autriche, en Italie, en Argentine, en République Tchèque,en Allemagne, en Espagne. Le 27 mars 2021, il avait battu le record du monde de vitesse au Qatar avec une pointe historique de 362,4km/h.

Avec patience et pugnacité, Johann Zarco a disputé 120 grands prix avant d'arracher ce 1er succès mondial, ce matin à l'aube (heure française) dans ce Grand Prix d'Australie prévu demain mais avancé à cause de la météo. Cocorico ! Cette victoire lui permet de remonter à la 5e place du Championnat du Monde. Il lui reste encore 4 compétitions avant la fin de la saison 2023 (Grands prix de Thaïlande le week-end prochain, de Malaisie, du Qatar et de Valence, du 24 au 26 novembre). Et avant de rentrer chez lui, se ressourcer au calme à Noves, à deux pas d'Avignon.

Le back-flip de Johann Zarco pour célébrer la victoire

> You can finally tick Zarco Backflip off your #MotoGP bingo cards #AustralianGP
> pic.twitter.com/0mSjWyu1LE
>
> — MotoGP™ (@MotoGP) October 21, 2023

Les Petites Affiches de Vaucluse depuis 1839

Ecrit par le 25 novembre 2026

Avignon-nord : des terrasses des saveurs aux toitures du soleil

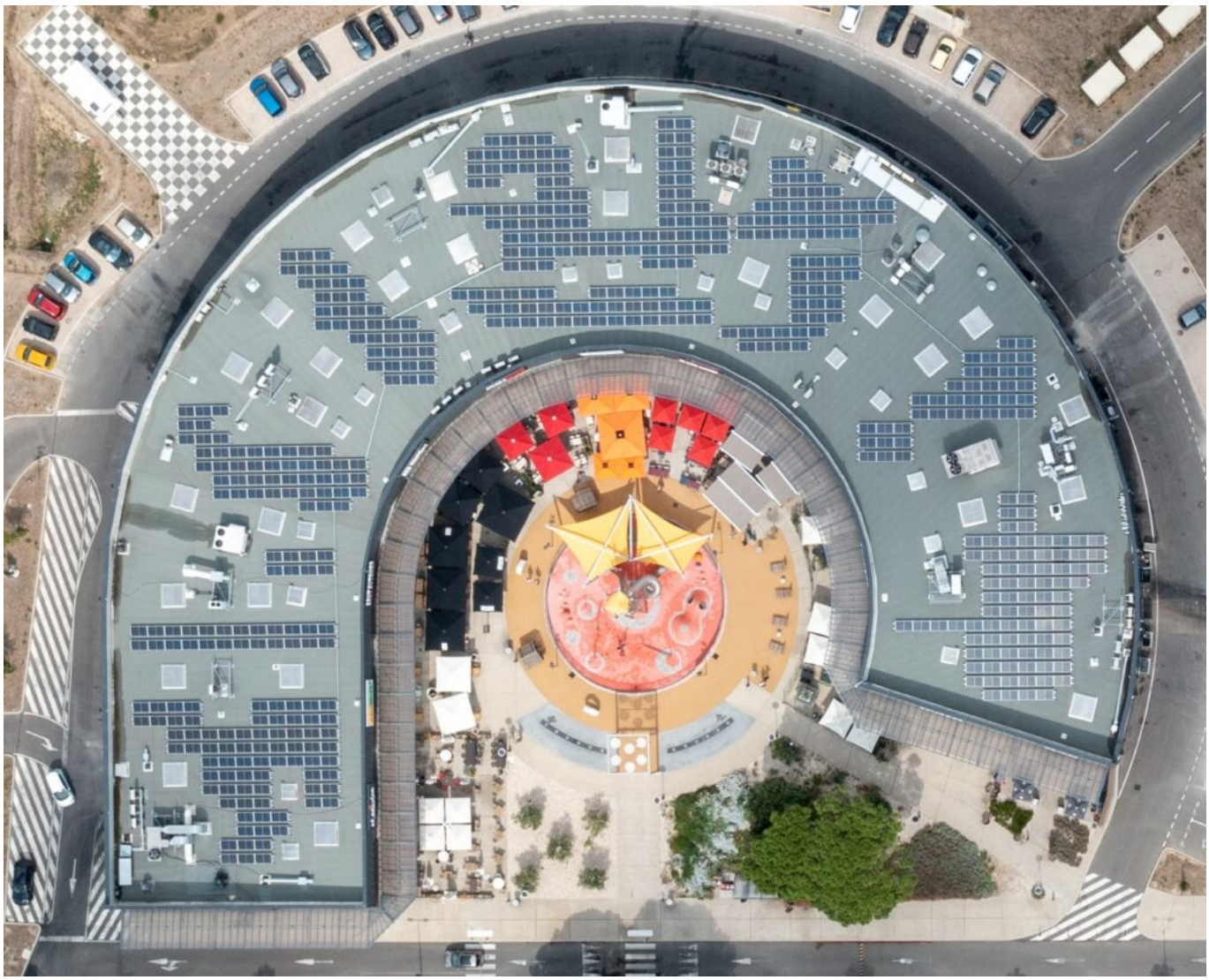

Les toits des Terrasses des saveurs sont désormais équipés de plus de 4 000m2 panneaux photovoltaïques délivrant une puissance installée de 172kWc. Grâce à ces 500 modules solaires implantés sur ce pôle restauration multi-enseignes de 4 000m2 inauguré au printemps 2019 abritant 10 restaurants(Ambassade de Bretagne, Ayako Sushi, Brut Butcher, El Asador, IT Trattoria, Le Saint Laurent, O'Tacos, Salad&Co, Subway et Villa Food House), les Terrasses des saveurs produisent 245MWh par an. L'équivalent de la consommation annuelle d'énergie de 83 familles ou l'économie de

Les Petites Affiches de Vaucluse depuis 1839

Ecrit par le 25 novembre 2026

l'émission de 10 tonnes de CO2 par an.

Porté par Nhood, prestataire de services immobiliers en charge notamment de la zone commerciale d'Aushopping Avignon-Nord, et Helexia, spécialiste de l'accompagnement de projet d'énergie renouvelable, ce projet de transformation énergétique permet à Nhood France « de valoriser l'intégralité des espaces vacants du site comme la toiture, de produire une énergie verte et locale contribuant à la diminution de l'empreinte carbone, tout en gagnant en indépendance énergétique et répondre ainsi aux enjeux climatiques actuels ».

La concrétisation de ce projet préfigure les nombreux réaménagements de la zone que Nhood devrait dévoiler dans les prochaines semaines. En effet, la structure détenu par l'AFM (Association Familiale Mulliez) et issu d'un rapprochement des équipes de Ceetrus (anciennement Immochan) et Nodi en janvier 2021, travaille actuellement à la transformation de cette zone qui s'est développée autour l'hypermarché d'Auchan-Le Pontet ouvert en 1974.
Depuis, elle abrite une galerie commerciale de 113 boutiques, un parc d'activités de 200 enseignes regroupant 40 restaurants, du loisir, de l'hôtellerie, et des commerces accueillant plus de 8 millions de visiteurs annuel.



Les 500 panneaux solaires des toitures des Terrasses des saveurs permettent de produire l'équivalent de la consommation annuelle d'énergie de 83 familles et d'économiser l'émission de 10 tonnes de CO2 par an.

Les Petites Affiches de Vaucluse depuis 1839

Ecrit par le 25 novembre 2026

(Vidéo) Cinéma Capitole-MyCineWest, le documentaire Sacerdoce vient de sortir



‘Sacerdoce, des hommes entre ciel et terre’, réalisé et distribué par Damien Boyer, réalisateur drômois. Depuis des siècles, les prêtres accompagnent de nombreuses personnes dans leur vie, dans les moments de joie comme d’épreuve. Alors que le scandale des abus a entaché l’Église ces dernières années, les prêtres demeurent un mystère.

Plus qu’un simple métier, leur fonction exige un style de vie si radical, celui du célibat, de l’abandon de la paternité et d’un style de vie sobre. Antoine, prêtre vagabond, ancien rider, sillonne l’Ariège avec sa caravane pour écouter les villageois.

Gaspard, prêtre montagnard, pousse les jeunes à se dépasser, à contempler la création, et à se débarrasser de leurs addictions.

Les Petites Affiches de Vaucluse depuis 1839

Ecrit par le 25 novembre 2026



François, prêtre parisien expérimenté, apporte son regard empreint de sagesse sur la nature profonde du sacerdoce.

Paul souhaite remporter le championnat de France du clergé à vélo.



Les Petites Affiches de Vaucluse depuis 1839

Ecrit par le 25 novembre 2026

Le Père Matthieu emmène Jésus en procession dans les quartiers chauds des Philippines. A travers leurs vies données au monde s'esquissent les enjeux de leur engagement et de la prêtrise au XXIe siècle.

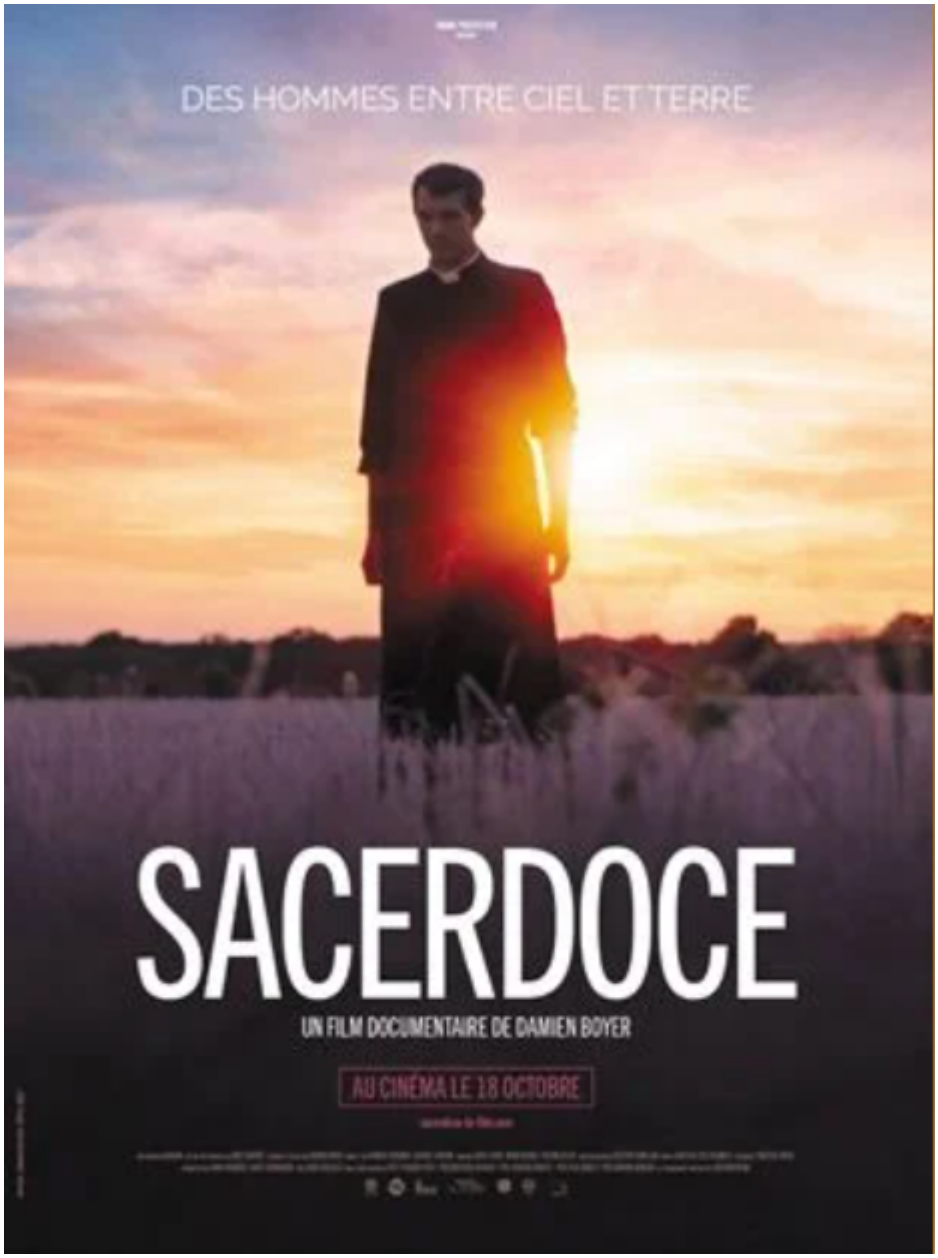

Inquisition, colonisation

«Inquisition, colonisation, tous les scandales liés à la pédo-criminalité… C'est le coup final de la décrédibilisation de l'église.» «A priori il traine ici parce qu'il a peur de se faire zigouiller.» «Tant pis si on me pique des trucs dedans (dans l'église).» «Le prêtre ça choque, sa vie choque parce qu'elle n'est pas ordinaire.» «On va en baver. La montagne c'est un lieu d'humilité.» «Pourquoi est-il célibataire et

Les Petites Affiches de Vaucluse depuis 1839

Ecrit par le 25 novembre 2026

pourquoi vit-il cette vie-là ?» «Je m'en fous de la religion. Ma religion c'est quelqu'un, ce quelqu'un c'est le Christ.»

Baptême, Mariage, Enterrement
«On passe par un mariage, un baptême, à une intervention dans une classe de catéchisme, on va faire un enterrement.» «Il a fallu que je me mette dans des situations où je suis moi-même, dans ma vie de prêtre.»



Le bien et le mal
«Les gars vous avez sûrement remarqué, on veut faire le bien et on n'y arrive pas et on ne veut pas faire le mal et on le veut quand même.» «Dans la vie il y a du combat.»

A vélo
«Quand je relie les clochers de ma paroisse à vélo, je rencontre un autre cycliste, au bout de 10 minutes il apprend que je suis prêtre, l'instant d'après il commence à ouvrir sa vie alors que depuis sa première communion il n'était jamais entré dans une église.»

Les Petites Affiches de Vaucluse depuis 1839

Ecrit par le 25 novembre 2026



Les combats

«Le prêtre c'est un homme comme tout le monde qui a aussi des combats.» « Il y a des douleurs liées à cette blessure affective qui est le célibat.» « Ça n'est pas un choix de vie facile. J'aurais pu choisir de me marier comme la plupart de mes amis l'ont fait. Je vois que leur choix de vie n'est pas facile.»

Une vie offerte

«Pourquoi est-ce que je ne donnerai ma place pour rien au monde, alors que c'est très dur ? Parce que cet engagement donne tout le sens de ma vie.» «C'est la manifestation d'une vie offerte, donnée.»



Sur le terrain

Les Petites Affiches de Vaucluse depuis 1839

Ecrit par le 25 novembre 2026

« Le monde a besoin d'être consolé, encouragé, et, en fait, c'est ça l'évangile. L'évangile ce n'est pas une théorie, c'est du concret. »

Les infos pratiques
Sacerdoce, des hommes entre ciel et terre. Un film-documentaire du réalisateur drômois Damien Boyer. Sur les écrans les vendredi 20, samedi 21 et dimanche 22 octobre 2023. Réservation, Dates et horaires ici. Les infos pratiques ici. Cinéma Capitole MyCinéWest.161, avenue de Saint-Tronquet au Pontet.