Les Petites Affiches de Vaucluse depuis 1839

Ecrit par le 4 décembre 2025

SPA Vauclusienne, un loto pour récolter des fonds et sauver 900 pensionnaires

La SPA Vauclusienne organise un loto Dimanche 9 mars 2025, à 14h30, salle des fêtes d'Isle sur la Sorgue. L'occasion de récolter des fonds utilisés à l'amélioration des conditions de vie et de bien-être des 800 pensionnaires du refuge.

Fondée en 1933, installée sur le site du Pigeolet depuis la fin des années 1960, la SPA, gère également le refuge de Piégon. Près de 900 animaux sont accueillis sur les deux sites, et attendant d'être accueillis dans un nouveau foyer. C'est grâce aux dons, événements, parrainages et legs que la Société protectrice des animaux Vauclusienne peut veiller au bien-être de ses pensionnaires. Un scooter électrique, deux week-ends au Grau du Roi, une TV 130cm, deux barbecues Weber, un ordinateur portable, un téléphone portable, un Airfryer, des électroménagers, des filets garnis et de nombreux lots…

Un peu d'histoire
La SPA Vauclusienne est la plus ancienne association de défense des animaux du département de Vaucluse. Elle à été fondée à Avignon en 1933 par Samuel Griolet, pasteur de l'Eglise réformée et professeur de philosophie au lycée Mistral d'Avignon. Premier président (de 1933 à sa mort en 1948), l'e

Pour toujours en savoir plus, lisez **www.echodumardi.com**, le seul média économique 100% Vaucluse habilité à publier les annonces légales, les appels d'offres et les ventes aux enchères !

Les Petites Affiches de Vaucluse depuis 1839

Ecrit par le 4 décembre 2025

professeur Griole l'homme est connu pour ses combats en faveur des animaux (conférences publiques et participation à des actions contre la corrida). Il a créé un premier refuge d'animaux à Avignon au quartier Saint Ruf.

Tendre la main et offrir un refuge
Alice Bartésago (présidente de 1956 à 1968), qui lui a succédé, a été contrainte de fermer le refuge de Saint Ruf, frappé d'expropriation, à la fin des années 1950. A partir de cette date, la SPA vauclusienne n'avait plus de refuge pour héberger les animaux abandonnés. Emue par cette situation, une généreuse bienfaitrice, qui avait déjà aidé le premier refuge d'Avignon, voulut qu'à son décès, l'ensemble de ses biens servit à cette cause. C'est en 1966, qu'un décret pris par le Conseil d'Etat autorisa le legs universel consenti par la Marquise Thérèse de l'Espine, en faveur de la SPA Vauclusienne ; selon ses volontés, ses biens, dont son domaine agricole du Pigeolet situé sur les communes de Saumane et L'Isle sur la Sorgue seraient intégralement dévolu à la création d'un refuge pour animaux perdus et abandonnés.

Le refuge du Pigeolet fut ouvert en 1968
Ce refuge fut ouvert au début de l'année 1968. La SPA Vauclusienne est reconnue d'établissement d'utilité publique par un décret du 9 mars 1982. En 2004, un deuxième refuge, celui de Piégon, dans la Drôme, est rattaché à l'association. La SPA Vauclusienne a pour mission essentielle l'accueil des animaux trouvés errants, perdus et abandonnés et la gestion de refuges d'animaux. Ses actions vont cependant bien au delà pour la défense des animaux : interventions pour lutter contre les maltraitances, prévention et sensibilisation pour le bien-être animal. L'association organise des campagnes de stérilisation des chats sans maître et participe à des manifestations autour de l'animal de compagnie. La SPA est située 170, chemin du Pigeolet à l'Isle sur la Sorgue.

Les infos pratiques
Loto de la SPA. Dimanche 9 mars à 14h30. Ouverture des portes à 13h30. Début des jeux à 14h30. Salle des fêtes de l'Isle sur la Sorgue. Avenue Napoléon Bonaparte. 5€ le carton, 20€ les 5 cartons.

L'écho du mardi
Les Petites Affiches de Vaucluse depuis 1839

Ecrit par le 4 décembre 2025

Les Petites Affiches de Vaucluse depuis 1839

Ecrit par le 4 décembre 2025

Isle-sur-la-Sorgue : les Disciples d'Escoffier Provence Languedoc font leur loto

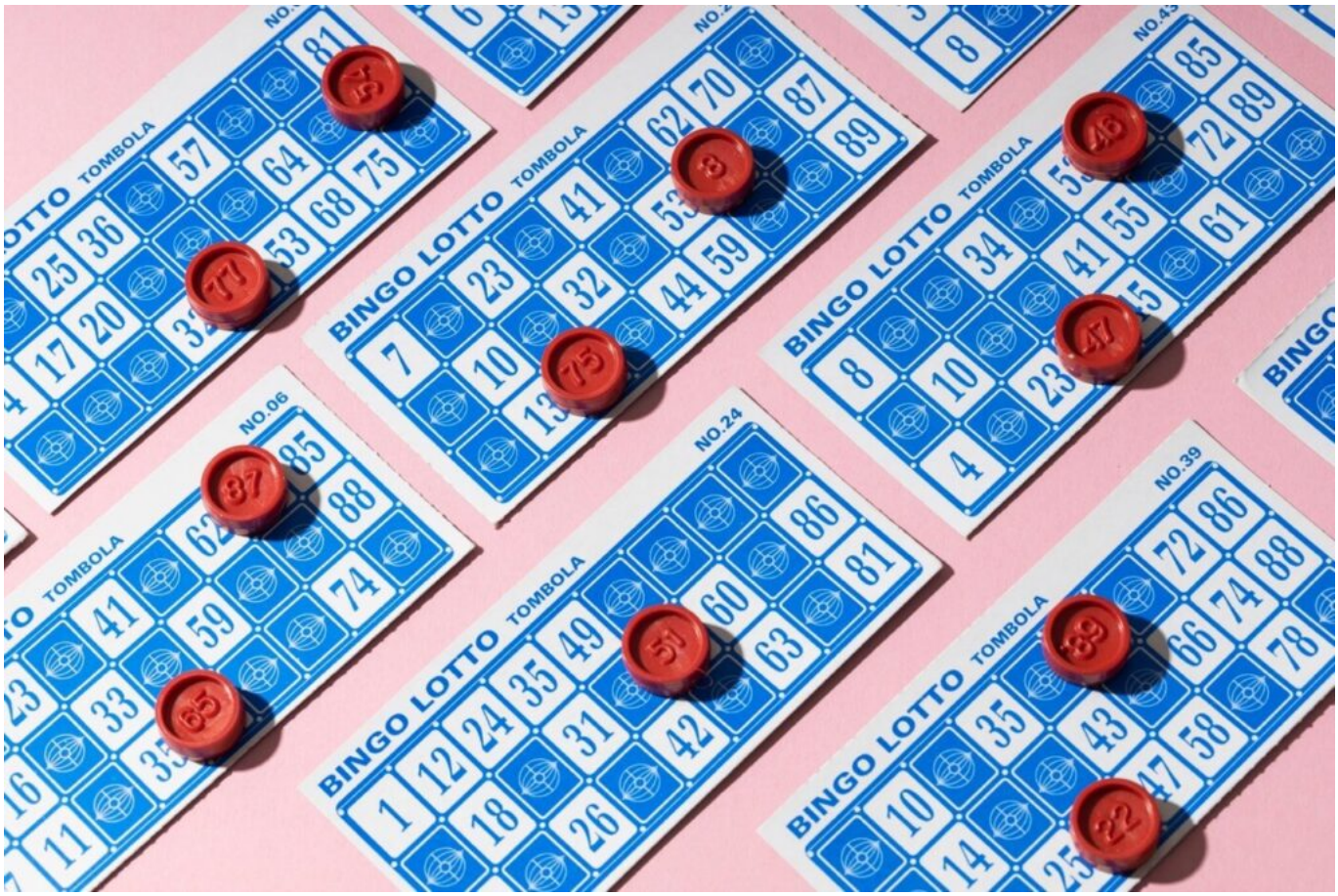

Ce dimanche 2 février, la délégation Provence Languedoc des Disciples d'Escoffier organise un loto avec de nombreux lots à gagner à la salle des fêtes de L'Isle-sur-la-Sorgue.

Thermomix, cave à vin, un demi agneau, repas gastronomique, paniers gourmands, ustensiles, articles de l'art de la table, et bien d'autres surprises seront à gagner ce dimanche lors du loto des Disciples d'Escoffier Provence Languedoc à L'Isle-sur-la-Sorgue.

Une buvette ainsi qu'une petite restauration seront installées au cœur de la salle des fêtes. Le carton sera au prix de 5€, les cinq à 20€ et les dix à 35€. Tous les bénéfices seront reversés sous forme de

Les Petites Affiches de Vaucluse depuis 1839

Ecrit par le 4 décembre 2025

bourses à des étudiants en école hôtelière en difficulté financière

Dimanche 2 février. 14h (ouverture des portes à 13h). Salle des fêtes. Avenue Napoléon Bonaparte. L'Isle-sur-la-Sorgue.

Les Petites Affiches de Vaucluse depuis 1839

Ecrit par le 4 décembre 2025

Vendredi 13 : les Françaises, leurs superstitions et les jeux d’argent

Le vendredi 13 est signe de superstition pour beaucoup. Si nombreux sont ceux qui voient cette journée d’un mauvais œil, d’autres la prennent comme une opportunité pour attirer la chance. À cette occasion, l’organisme spécialisé dans les statistiques FLASHS et le site JeuResponsable.fr se sont associés pour mener une enquête sur l’appétence des Françaises pour les jeux d’argent en cette date symbolique.

FLASHS et JeuResponsable.fr ont réalisé l’enquête auprès de 1 000 personnes âgées de 18 ans et plus. L’étude révèle une sensibilité plus forte des femmes à la superstition qui entoure le vendredi 13 et les motive, plus que les hommes, à miser en cette fin de semaine. Les résultats mettent également en

Les Petites Affiches de Vaucluse depuis 1839

Ecrit par le 4 décembre 2025

exergue une utilisation plus répandue parmi la gent féminine de rituels préparatoires à l'acte de jouer.

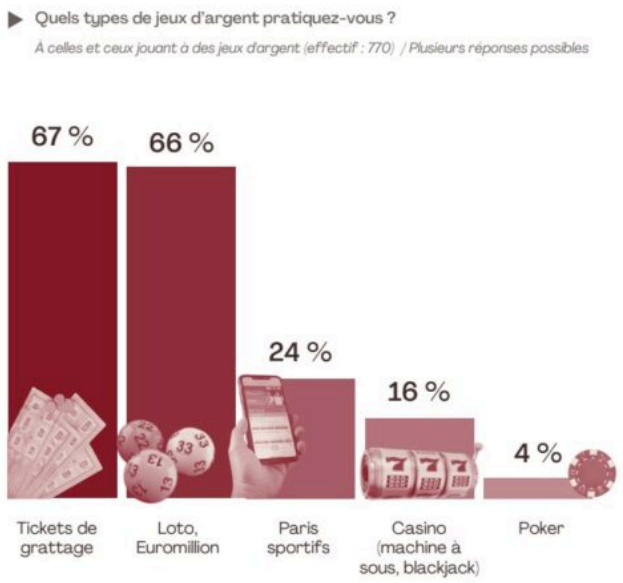

©FLASHS / JeuResponsable.fr

Moins joueuses, mais plus sûres

Les femmes sont moins nombreuses que les hommes à envisager de jouer à des jeux d'argent le vendredi 13 septembre. 66% d'entre elles sont dans ce cas contre 73% parmi la gent masculine. En revanche, celles qui sont sûres de jouer sont plus nombreuses que les hommes (18% contre 15%).

Motivation superstition

Lorsqu'on les interroge sur leur motivation à jouer à des jeux d'argent en ce jour symbolique qu'est le vendredi 13, les femmes placent nettement en tête la superstition qui y est liée. 44% indiquent que c'est un moteur important pour elles, soit près de 10 points de plus que les hommes (35%). Par ailleurs, femmes et hommes se rejoignent pour dire qu'ils sont excités par la perspective de gros gains grâce aux cagnottes plus conséquentes proposées le vendredi 13 (36% pour elles, 37% pour eux).

Les Petites Affiches de Vaucluse depuis 1839

Ecrit par le 4 décembre 2025

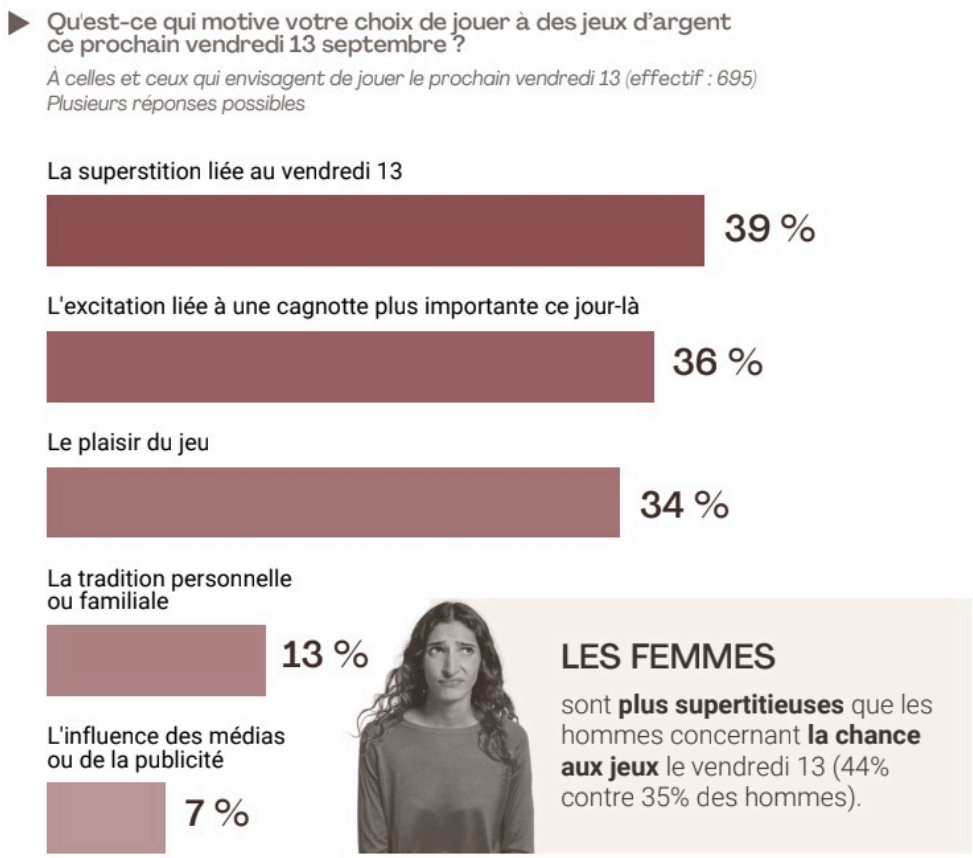

©FLASHS / JeuResponsable.fr

Rituels au féminin

Ce rapport plus fort des femmes à la superstition se confirme dans la mise en place de rituels ou le respect d'habitudes avant de jouer à des jeux d'argent. Ainsi, elles sont clairement plus nombreuses que les hommes à adopter des rituels préparatoires : 62% sont dans ce cas contre un peu plus de la moitié des hommes (54%). Elles sont également plus nombreuses à choisir des numéros spécifiques et des dates importantes puisque la moitié d'entre elles (50%) indiquent le faire contre un peu plus du tiers des hommes (37%).

Les Petites Affiches de Vaucluse depuis 1839

Ecrit par le 4 décembre 2025

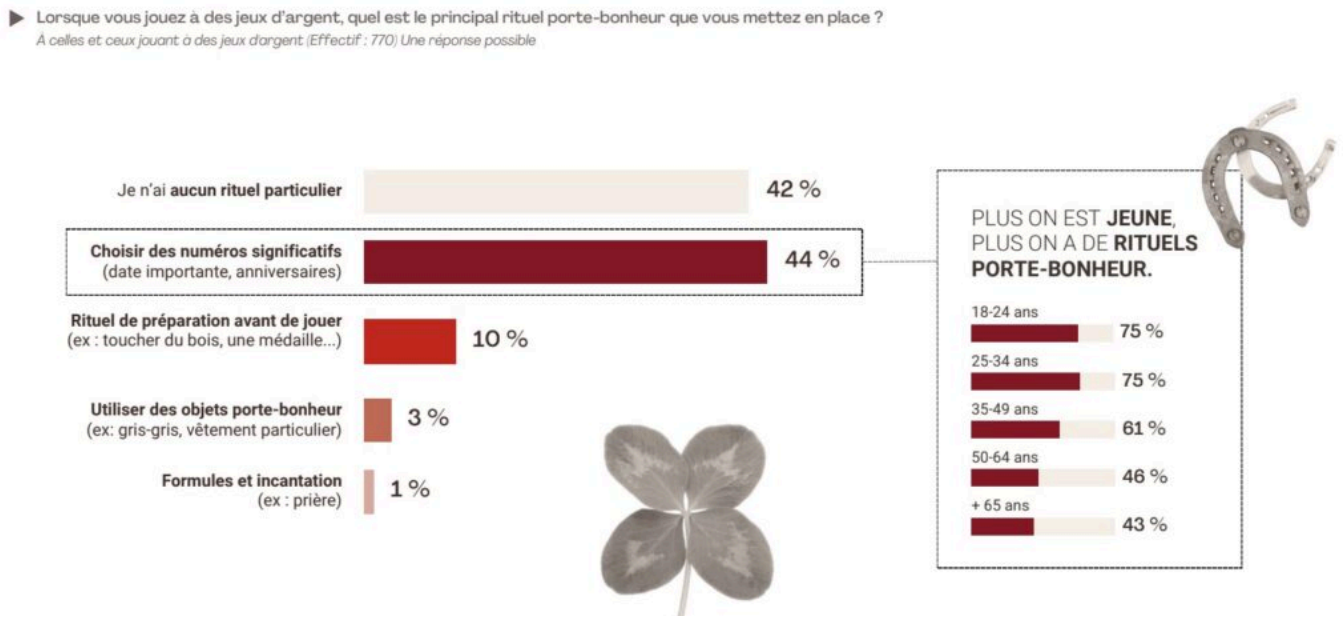

©FLASHS / JeuResponsable.fr

1/3 croit à l'efficacité des rituels

Les femmes pensent-elles que les rituels peuvent être efficaces ? À cette question, 33% répondent par l'affirmative, estimant que leur utilisation augmente les chances de gagner aux jeux d'argent. Une croyance partagée par les hommes dans des proportions similaires puisqu'ils sont 32% à y souscrire. Enfin, quand un rituel ne semble pas fonctionner, les femmes l'abandonnent moins facilement que les hommes : 30% y ont déjà renoncé, une proportion qui monte à 37% chez leurs homologues masculins.

La Fondation Frédéric Gaillanne organise un loto géant à l'Isle-sur-la-Sorgue

Les Petites Affiches de Vaucluse depuis 1839

Ecrit par le 4 décembre 2025

La Fondation Frédéric Gaillanne qui œuvre depuis 2008 pour offrir des chiens guides à des enfants déficients visuels organise ce dimanche 7 avril à la salle des fêtes de l'Isle-sur-la-Sorgue un loto géant dont les bénéfices seront reversés à l'association.

Cet évènement qui sera animé par le journaliste sportif vauclusien, Laurent Paganelli, très engagé sur le plan associatif et parrain de la fondation, offrira de nombreux lots pour les gagnants. On pourra notamment retrouver un week-end pour deux personnes à Nice à l'hôtel Le Negresco, deux places VIP pour le mondial Marseillaise à Pétanque ou bien encore les traditionnels paniers garnis.

5€ le carton, 12€ les trois cartons ou 20€ les six, la Fondation a souhaité mettre en place des tarifs abordables pour que ce loto soit ouvert à tous les publics. Une buvette qui offrira de nombreux gâteaux et autres pâtisseries sera présente pour régaler l'ensemble des participants. Les recettes bénéficieront à la Fondation Frédéric Gaillanne et aidera la structure à offrir des chiens guides à des enfants déficients visuels.

Infos pratiques : Loto géant au profit de la Fondation Frédéric Gaillanne. Dimanche 7 avril. 14h30 avec une ouverture des portes à 13h30. Salle des fêtes de l'Isle-sur-la-Sorgues. Avenue Napoléon Bonaparte. Plus d'informations pour l'inscription au 04 90 85 11 05.

Les Petites Affiches de Vaucluse depuis 1839
Pour toujours en savoir plus, lisez **www.echodumardi.com**, le seul média économique 100% Vaucluse habilité à publier les annonces légales, les appels d'offres et les ventes aux enchères !

Les Petites Affiches de Vaucluse depuis 1839

Ecrit par le 4 décembre 2025

Isle-sur-la-Sorgue : que faire ce week-end ?

Vendredi 25 novembre
De 14h à 18h : dépistage gratuit contre la myopie chez l'enfant au Cabinet Atlas Vision, 1bis, quai Lices Berthelot.
18h30 : inauguration du marché de noël – jardin de la Caisse d'épargne.

Samedi 26 novembre
18h : soirée musicale Musique en pays des Sorgues à la salle St-Jean. Tarif au chapeau.

Dimanche 27 novembre
10h : 3e édition de la Fête de l'Abondance thème « Evolution : le chemin de l'évolution n'a pas pris une seule ride », 818 chemin de Reydet.
14h : loto des sapeurs-pompiers de l'Isle à la salle des fêtes.

Isle-sur-la-Sorgue dévoile son week-end riche

Les Petites Affiches de Vaucluse depuis 1839

Ecrit par le 4 décembre 2025

en activité

Du vendredi 5 au dimanche 7 août, l'Isle-sur-la-Sorgue organise de nombreuses activités diverses et variées, de la traditionnelle fiesta des quais au super loto du dimanche soir.

Programme
Vendredi 5 août – Fiesta des quais
De 16h à 20h : animations nautiques, animations graph et démos street art.
18h : course de garçons de café, départ et arrivée quai Jean Jaurès.
De 20h à 00h : concerts
22h : course nocturne de négo chin, départ et arrivée Plan d'eau Jardin de la Caisse d'Epargne.

Le long du quai Jean Jaurès jusqu'au quai de la Charité – programmation détaillée à retrouver ici.

Vendredi 5 août – Concert d'orchestre
Dans le cadre du Festival des orchestres de jeunes, l'orchestre Haydn Jeugd Strijkorkest se produira à la Collégiale Notre-Dame des Anges. Composé de 28 jeunes musiciens des établissements scolaires des Pays Bas, l'orchestre est dirigé par le chef Néerlandais Jop Jan-Ype Nota un professeur du Conservatoire Prince Claus de Groningen et du Conservatoire Royal de La Haye.

Collégiale Notre Dame – entrée libre.

Samedi 6 août – Nocturne les rencontres Artisanales
Depuis plus de 10 ans, les rencontres artisanales de l'Isle-sur-la-Sorgue se déroulent sur les quais de la Sorgue. Organisées par les Arts ô Soleil, 50 artistes peintres, sculpteurs et artisans d'art exposent et créent face au public, chaque premier et deuxième samedi du mois, d'avril à octobre.

Esplanade Robert Vasse, de 14h à 23h en nocturne en août – entrée libre.

Les Petites Affiches de Vaucluse depuis 1839

Ecrit par le 4 décembre 2025

Depuis plus de 10 ans, les rencontres artisanales de l'Isle-sur-la-Sorgue se déroulent sur les quais de la Sorgue. © facebook – Arts ô Soleil.

Samedi 6 août – Nuit des étoiles
20h30 : conférence de Thierry Lasserre 'Quelques nouvelles des neutrinos'.
22h30 : observation des étoiles filantes dans le ciel, du ciel à l'œil nu guidé au laser (lune et levé de Saturne) et du ciel profond en visuel assisté sur grand écran dans un espace sonorisé.

Centre de loisirs de Saint- Jean – informations au 04 90 38 04 18 ou pesco-luno@hotmail.fr – entrée libre.

Dimanche 7 août – Super loto
Un 'super loto du soleil' est organisé à la salle des fêtes par l'association le Sonograf, à partir19h.

Informations au 06 99 19 12 12 – Tarif : 7€ le carton, 15€ les 4 et 20€ les 6.

J.R.

Pour toujours en savoir plus, lisez **www.echodumardi.com**, le seul média économique 100% Vaucluse habilité à publier les annonces légales, les appels d'offres et les ventes aux enchères !

Les Petites Affiches de Vaucluse depuis 1839

Ecrit par le 4 décembre 2025

CFA de Carpentras, le grand loto des Resto du Cœur c'est samedi 26 février

Les apprentis en CAP et Bac Pro de la Vente et du Commerce du Greta-CFA de Carpentras se démènent depuis des mois, dans le cadre de leur parcours de formation, pour collecter de nombreux lots puis de les répartir afin de proposer un loto attrayant permettant de récolter un maximum de fonds. En effet, l'intégralité des bénéfices de cet événement est reversée aux Restos du Cœur. Lors des précédentes éditions le don final atteignait de 5 000€.

Street marketing
Vendredi 25 février au matin, les jeunes seront sur le marché de Carpentras, dans le cadre d'une sortie pédagogique autour du « street marketing». Ils pourront ainsi assurer la promotion du loto en distribuant les flyers qui ont été réalisés par la mairie de la ville, fidèle soutien de l'événement.

Sept parties composées de trois quines et d'un carton plein
Chaque lot est estimé à au moins 100€ pour les quines, et entre 400 et 1200€ pour les cartons pleins.

Les lots
Une télé, deux trottinettes électriques, un ordinateur, un caddie entier de courses, plus de 50 bouteilles de vin de Gigondas, des bons d'entretien, de réparation de voitures et de carrosseries, des dizaines de bons repas dans des restaurants de la ville et du département, des abonnements dans des salles de sports, des bons bien-être, des jeux et jouets, des sacs, des vêtements, des objets de décoration, des équipements pour la maison, des livres, des tableaux et même des paniers garnis pour les animaux… De quoi gâter les grands comme les plus jeunes et de passer un bon moment en famille et entre amis, pour la bonne cause.

Les infos pratiques
Les cartons seront vendus au prix de 6€ l'un, 20€ les 4, et 30€ les 8. Espace restauration sur place. L'ensemble des bénéfices des ventes des boissons, gâteaux, chocolats, pizzas, sandwichs sera également versé aux Restos du cœur.
Loto des Restos du Cœur, le 26 février 2022, à 19h30, à l'Espace Auzon, à Carpentras. Parking disponible.

En savoir plus
Le Greta-CFA Vaucluse ce sont984 entreprises partenaires ; 12.4 millions d'€ en 2021 de chiffre d'affaires ; 87% de réussite aux examens ; 74% de taux d'insertion ; 87,7% de satisfaction clients. **Greta Cfa Vaucluse**,138 avenue de Tarascon, Avignon.

Les Petites Affiches de Vaucluse depuis 1839
Pour toujours en savoir plus, lisez **www.echodumardi.com**, le seul média économique 100% Vaucluse habilité à publier les annonces légales, les appels d'offres et les ventes aux enchères !

Les Petites Affiches de Vaucluse depuis 1839

Ecrit par le 4 décembre 2025

MH

Pour toujours en savoir plus, lisez **www.echodumardi.com**, le seul média économique 100% Vaucluse habilité à publier les annonces légales, les appels d'offres et les ventes aux enchères !