Les Petites Affiches de Vaucluse depuis 1839

Ecrit par le 9 décembre 2025

540 objets d’art du XVIIIe au XXe siècle aux enchères

Ce Samedi 21 juin, une vente aux enchères d’œuvres d’art du XVIIIe au XXe siècle est organisée par l’Hôtel des ventes d’Avignon.

Plus de 540 œuvres d’artistes seront mises en vente ce samedi 21 juin à l’Hôtel de ventes d’Avignon. Sous le marteau de Maître Patrick Armengau, commissaire-priseur à Avignon, tableau, mobilier et objet d’art du XVIIIe au XXe siècle.

Pour toujours en savoir plus, lisez **www.echodumardi.com**, le seul média économique 100% Vaucluse habilité à publier les annonces légales, les appels d'offres et les ventes aux enchères !

Les Petites Affiches de Vaucluse depuis 1839

Ecrit par le 9 décembre 2025

Crédit : DR

L’ensemble des objets sera exposé le jeudi 19 juin de 14h à 18h, le vendredi 20 juin entre 10h et 12h, puis 14h et 18h, ainsi que le matin de la vente de 9h à 10h. Les œuvres pourront être achetées en ligne sur interencheres.com et drouot.com.

Ventes aux enchères. Samedi 21 juin. 10h et 14h15. Hôtel des ventes d’Avignon. 2 rue Mère Teresa. Avignon.

Selma Debout (Stagiaire)

Hôtel des ventes d’Avignon, Bijoux, tableaux,

Les Petites Affiches de Vaucluse depuis 1839

Ecrit par le 9 décembre 2025

Mobilier et objets d’art ce samedi 15 février

Patrick Armengau, commissaire-priseur de l’Hôtel des ventes d’Avignon propose à la vente des bijoux, tableaux, mobilier et objets d’art ce samedi 15 février à 10h et 14h15. Parmi les beaux bijoux, un bracelet ruban en or jaune ‘nid d’abeille’ à partir de 3 800€, une petite broche Mauboussin en plume or sertie d’un diamant de taille ancienne à partir de 600€, une bague en platine sertie d’un diamant de taille ancienne et coussin d’environ 1,4 carat à partir de 4 000€une broche plaque d’époque Art déco en platine sertie de diamants taille rose et ancienne dont le principal pesant environ 1,4 carat à partir de 4 000€.

Nous avons un petit coup de cœur pour cette très jolie console provençale en noyer sculpté dotée de deux tiroirs latéraux et en ceinture d’une coquille feuillagée d’époque du 18e siècle, à partir de 300€. On adore cette magnifique commode tombeau galbée et ses trois tiroirs sur trois rangs surmontée d’un plateau en marbre d’époque Louis XV à partir de 2 500€.

Les Petites Affiches de Vaucluse depuis 1839

Ecrit par le 9 décembre 2025

Portrait de Monsieur Noguier Antoine d'Antoine Raspal
Copyright Hôtel des Ventes d'Avignon

On adorerait faire rentrer le printemps à la maison avec ce bouquet de fleurs, une aquarelle de Blanche Odin (1865-1957) à partir de 200€. Et pour faire entrer quelques notes de musique, que diriez-vous d'un violoncelle français 'Plumerel à Paris, fait à Mirecourt dans la 1re partie du 19e siècle proposé à partir de 2 000€.

Dans les belles pièces voici un portrait de Monsieur Noguier, Consul d'Arles exécuté par Antoine Raspal (Arles 1738-1811) à partir de 20 000€ et aussi ce très beau portrait en pied d'une jeune homme à la musette de Miklos Barabas (1810-1898 portraitiste hongrois). Toutes ces merveilles sont à découvrir sur le catalogue complet ici.

Les prochaines ventes
Samedi 29 mars : Art du XXème siècle et Tableaux Modernes. Samedi 26 avril : Tableaux Anciens, Mobilier et Objets d'Art. Samedi 17 mai : Grands Vins et Spiritueux. Samedi 24 mai : Joaillerie et Montres de Collection. Samedi 14 juin : Automobiles de Collection.

Les Petites Affiches de Vaucluse depuis 1839

Ecrit par le 9 décembre 2025

Les infos pratiques
Hôtel des ventes d'Avignon. 2, rue mère Teresa à Avignon. Les lundi et vendredi de 10h à 12h et de 14h à 17h. Les mardi et jeudi de 9h à 12h et de 14h à 18h. Le mercredi de 9h à 12h. 04 90 86 35 35. contact@avignon-encheres.com Expertise sans rendez-vous tous les mardi de 9h à 12h et de 14h à 17h. Les frais de vente se montent à 25%.

Copyright Hôtel des Ventes d'Avignon

Commerce : RBC va fermer son showroom

Les Petites Affiches de Vaucluse depuis 1839

Ecrit par le 9 décembre 2025

d’Avignon

Face à l’évolution du secteur de l’ameublement, RBC, spécialiste du mobilier design et contemporain, annonce la fermeture de son showroom d’Avignon et la restructuration de celui de Montpellier.

Situé sur le boulevard St Roch à Avignon, le showroom du distributeur de mobilier design et contemporain RBC va définitivement fermer ses portes le mercredi 31 juillet. Ouvert depuis 2001, cet espace présentait une sélection de mobiliers et luminaires qui répondait aux attentes des particuliers, ainsi que des professionnels.

Face à un marché du meuble en pleine mutation, le groupe RBC, né en 1987, annonce donc une réorganisation stratégique de ses activités dans le Sud de la France, avec notamment la fermeture du showroom d’Avignon, et la restructuration de celui situé à Montpellier. Le groupe souhaite se recentrer sur ses espaces historiques du Sud, c’est-à-dire Montpellier et Nîmes, afin de garantir sa stabilité en concentrant ses expertises et ses ressources, garantir le meilleur accueil des clients, mais aussi pour répondre plus efficacement aux différents projets.

Les Petites Affiches de Vaucluse depuis 1839

Ecrit par le 9 décembre 2025

Avec ces changements, le groupe RBC, qui a réalisé un chiffre d'affaires de 42M€ en 2023, ambitionne de renforcer sa croissance ainsi que de développer davantage les parts de marché récemment gagnées dans les secteurs de l'hospitality, des résidences de service et du tertiaire.

Hôtel des ventes d'Avignon, Tableaux et mobiliers anciens

Patrick Armengau, commissaire-priseur de l'Hôtel des ventes d'Avignon propose des tableaux, du mobilier ancien et des objets d'art ce vendredi 27 avec 322 lots, ainsi que samedi 28 octobre avec 546 lots.

Parmi les objets à la vente, la mythique et iconique chaise longue en métal tubulaire chromé d'après le modèle LC4 avec sa garniture marron glacé d'après Le Corbusier Jeanneret-Perriand à partir de 300-500€. Deux beaux fauteuils club 'moustache' en cuir fauve clouté -vers 1950- à partir de 400 à 500€. Un étonnant bureau-malle en contreplaqué. Il s'ouvre par deux abattants découvrant, à l'intérieur de chacun des petits rangements et étagères. Au centre du pupitre rabattable se trouve un luminaire coulissant. Les enchères commenceront à partir d'entre 300 et 500€.

Parce que cet objet est aussi ravissant que lumineux,
on aime ce flacon piriforme en verre doublé signé avec inclusions de paillettes dorées dont la vente est estimée, au départ, à partir d'entre 100 et 200€. Parce qu'elle est sublime, on adore cette guitare électrique Fender modèle Stratocaster, manche Mapple neck USA avec son numéro de série et son étui à partir d'entre 1 000 et 1 500€.

Enfin, parce qu'on a des envies de bord de mer,
d'air salin et vivifiant voici que paraît le bord de mer et côte rocheuses, une huile sur toile de Paul Elie Gernez (1888-1948) datée de 1917 à partir d'entre 1 500 et 2 000€. Enfin, pour sa touche de couleur et sa belle expression, on pourrait presque sentir les fragrances de cette nature morte au bouquet de roses, une aquarelle signée Blanche Odin (1865-1957) estimée à partir d'entre 1 000 et 1 500€.

Bouquet de roses

Les infos pratiques
Vente Tableaux, mobilier ancien et objets d'art. Vendredi 27 octobre à 14h. Ecoles provençales et arts du XXe siècle. Expositions jeudi 26 de 10h à 12h et de 14h à 18h et vendredi 27 octobre de 10h à 12h. Egalement vente Samedi 28 octobre à 9h30 et à 14h, avec une exposition jeudi 26 matin et après-midi

Les Petites Affiches de Vaucluse depuis 1839

Ecrit par le 9 décembre 2025

ainsi que vendredi 27 octobre de 10h à 12h. Espèces maximum 1 000€. Frais de vente 24% TTC. Hôtel des ventes d'Avignon. 2, rue Mère Teresa à Avignon. 04 90 86 35 35 contact@avignon-encheres.com. Les 322 lots sont visibles ici.

Les prochaines ventes
Lundi 13 novembre : Motos et automobiles de collection. Samedi 25 novembre : Bijoux et accessoires de mode. Samedi 2 décembre Tableaux et objets d'art et Samedi 16 décembre vins et spiritueux.

Avignon : vente aux enchères ce samedi 4 février

Les Petites Affiches de Vaucluse depuis 1839

Ecrit par le 9 décembre 2025

L'hôtel des ventes d'Avignon propose une vente de mobilier, tableaux anciens et bijoux ce samedi 4 février à 9h30 et à 14h. 563 lots seront proposés à la vente.

La vente débutera à 9h30 le matin et il y aura une deuxième vente à 14h. Elles seront précédées par l'exposition le vendredi 3 février de 10h à 12h et de 14h à 18h ainsi que le matin de la vente de 9h à 9h30. En tout 563 lots seront mis à la vente par le commissaire-priseur avignonnais Patrick Armengau parmi lesquels vous trouverez notamment :

Une armoire de Sumène en noyer du Bas Languedoc
Façade richement sculptée de panneaux feuillagés, bustes à corbeilles de fruits symbolisant les quatre saisons. XVIIe. Dimensions : 198x175x75 cm. Lot n°337 estimé entre 2 000 et 2 500€.

Pour toujours en savoir plus, lisez **www.echodumardi.com**, le seul média économique 100% Vaucluse habilité à publier les annonces légales, les appels d'offres et les ventes aux enchères !

Les Petites Affiches de Vaucluse depuis 1839

Ecrit par le 9 décembre 2025

Des plats et assiettes en Moustiers :
Décor de grotesques en faïence. XVIIIe. Lot n°277 estimé entre 150 à 200€ chacun.

Un tableau de Victor Crumière (1895-1950) :
Les gorges du Tarn. Huile sur toile, signée en bas à droite. Dimensions : 46x38cm. Lot n°182 estimé entre 300 et 400€.

Les Petites Affiches de Vaucluse depuis 1839

Ecrit par le 9 décembre 2025

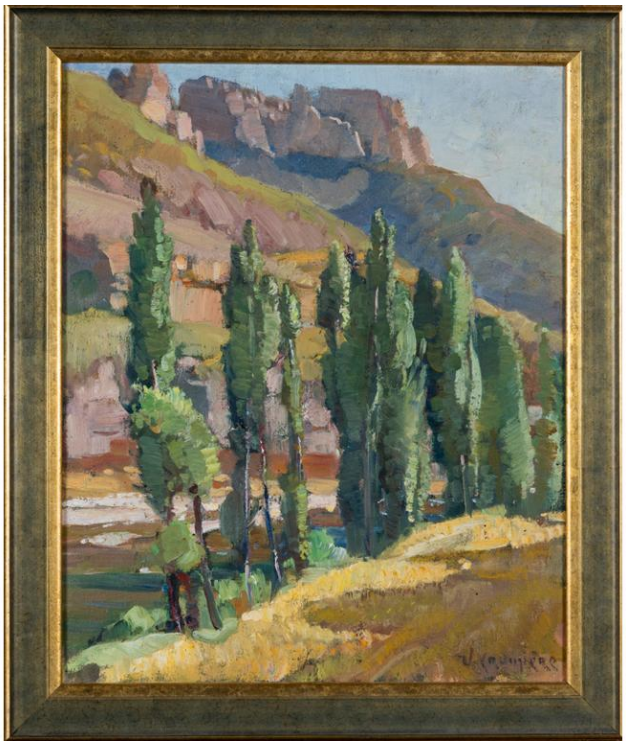

Un vase de Chine :
Vase en porcelaine blanc et bleu de forme hexagonale à décor de deux dragons dans des nuées. Col orné de deux petits chiens de Fô. Début XXe. Signé, bon état. Hauteur : 29,5 cm. Lot n°109 estimé entre 200 et 300€.

Les Petites Affiches de Vaucluse depuis 1839

Ecrit par le 9 décembre 2025

Une montre Cartier :
Montre bracelet ‘tank’ en or gris, boîtier carré, de chaque côté deux lignées de diamants réf MG33611. Lot n°271 estimé entre 7 000 et 8 000€ (voir photo principale).

Samedi 4 février. 9h30 et à 14h. Hôtel des ventes d’Avignon. 2, rue mère Teresa. 04 90 86 35 35 contact@avignon-encheres.com

---

Ivoire Nîmes, Ces jouets, ces bijoux, ces objets qui valent de l’or

Les Petites Affiches de Vaucluse depuis 1839

Ecrit par le 9 décembre 2025

La nostalgie a un prix, Ivoire Nîmes l'a bien compris, caverne d'Alibaba de magnifiques jouets vintage où les commissaires-priseurs Pierre Champion, Françoise Kusel et Frank Puaux, ont dispersé une collection de 400 lots consacrée aux super-héros et au retrogaming. La vente des objets, réalisée sur une période de 37 ans, totalisait la somme de 71 730€ (frais compris).

L'hôtel des ventes Ivoire Nîmes, spécialisée dans les ventes de jouets anciens et notamment de dinky toys, organisait sa première vente de jouets, début octobre.

Quand Star wars fait des étincelles

On retrouvait dans cet ensemble les univers de Star Wars depuis 1977, Capitaine Flam, Les mondes engloutis, Diaclone, G.I. Joe, Ulysse 31, Shogun – Goldorak, Albator, Battlestar Galactica, Kinder

Les Petites Affiches de Vaucluse depuis 1839

Ecrit par le 9 décembre 2025

monoblocs, Inspecteur Gadget, Chevaliers du zodiaque, Star Treck, San Ku Kai, ainsi que d'anciennes consoles Sega et Nintendo.

Jouets chéris

L'enchère la plus élevée, dépassant les 2 000€, se portait sur un side-car spatial rouge en métal X-OR – Roller Sky – Popy PC-29 Made in England pour Bandai (1983) avec sa figurine, son projectile, sa notice et sa boite française. Les acheteurs qui ont entre 35 et 55 ans, apprécient le fait que le jouet possède ses accessoires et notices d'origine comme c'était le cas pour cette pièce. La cote de Goldorak ne fait que croître comme en témoigne le prix de 1 283€ obtenu pour une figurine de 1978 de 59 cm de haut et de 1 540€ porté sur le vaisseau au complet dans sa boîte d'origine.

Les Petites Affiches de Vaucluse depuis 1839
Pour toujours en savoir plus, lisez **www.echodumardi.com**, le seul média économique 100% Vaucluse habilité à publier les annonces légales, les appels d'offres et les ventes aux enchères !

Les Petites Affiches de Vaucluse depuis 1839

Ecrit par le 9 décembre 2025

Ces bijoux et objets qui nous font rêver

A la mi-octobre, Ivoire Nîmes a proposé de nombreux objets dont cette bague solitaire en or gris ornée en sert-griffes d'un diamant de taille brillant de plus de 2 carats partie pour 11 000€. Et puis il y a eu ce très beau collier ras de cou en or jaune signé 'Van Cleef & Arpels dénommé Alhambra assorti de 10 trèfles sertis de nacre blanche, parti à 5 550€, rejoindre une autre vie. On adore cette montre-bracelet en or jaune 'Panthère' de chez Cartier acquise pour 5 100€. Parce qu'elle est joliment peinte et ponctuée d'un décor floral, on éprouve un vrai attachement pour cette étonnante commode provençale en noyer du XVIIIe siècle désormais acheminée dans un nouveau foyer pour 5 000€. Parce qu'on aime l'élégance, on reste très attirée par ce sac à bandoulière en cuir noir grainé signé Yves Saint-Laurent et adjugé pour 900€.

Les Petites Affiches de Vaucluse depuis 1839

Ecrit par le 9 décembre 2025

Les Dinky toys

Les Dinky toys ont eu la faveur de la vente fin octobre où, aux côtés des Norev et Citroën, les voitures miniatures anciennes conservent une belle cote. Le fonds d'un amateur portant sur environ 10 000 pièces comprenant des Starlux, Elastolin, Clairet, Britains, Jym, Timpo, soit 4m3 a trouvé acquéreur à 5 800€ alors que le prix de départ était de 1 500€. Un présentoir tournant électrique de petite voiture a même trouvé preneur pour 2 200€. Enfin, un moule acier d'époque Citroën 2CV AZL avec nouveau capot dit 'Ballon dirigeable' de 1960 a été adjugé 1 500€.

Les Petites Affiches de Vaucluse depuis 1839

Ecrit par le 9 décembre 2025

Les infos pratiques
Hôtel des ventes de Nîmes. 21, rue de l'Agau à Nîmes. 04 66 67 52 74 interencheres.com/30001 et ivoire-france.com/nimes La prochaine vente aura lieu jeudi 3 novembre pour une vente de bijoux et Mercredi 9 novembre pour une vente de vélos de collection, scooter et moto ancienne ainsi que des instruments de musique.

Les Petites Affiches de Vaucluse depuis 1839

Ecrit par le 9 décembre 2025

Avignon, Hôtel des ventes, les belles trouvailles pour ranimer son intérieur

Patrick Armengau, commissaire-priseur de l'Hôtel des ventes d'Avignon propose des tableaux provençaux et modernes ainsi que des objets d'art du XXe siècle.

Au titre du mobilier, particulièrement recherché par les amateurs, il y a le très connu fauteuil lounge Chair 670 et son ottoman 671 à coque en bois lamellé-collé garni de mousse recouvert de cuir noir capitonné et son piètement en métal laqué noir, modèle créé en 1956 signé Mobilier International Editeur à partir de 1 500€. Ce très beau bureau en chêne clair aux lignes épurées est de toute beauté proposant trois tiroirs en ceinture, un plateau en partie vitré, le tout reposant sur un piètement en métal tubulaire laqué noir présentant un porte document en tôle perforée. Les poignées de tirage sont en laiton. Il date des années 1950 de dimension 75x150x65cm à partir de 600€. Face à ce très beau bureau, on verrait bien cette paire de fauteuils type B64 en hêtre laqué noir, assise et dossier cannés sur des

Les Petites Affiches de Vaucluse depuis 1839

Ecrit par le 9 décembre 2025

montants en acier tubulaire chromé pour une édition Knoll à partir de 200€. Pour rafraîchir sa cuisine ou donner du pep's à sa salle à manger, on installerait bien cet ensemble de 4 chaises Harry Bertoia qui conservent une élégante modernité, dotées de leur galette en tissu rouge. Une édition Knoll à partir de 800€. Pour les amateurs de flipper ? Ne passez pas à côté de ce Gottlieb's de 1975 proposant un jeu de bowling à partir de 300€. On a un petit coup de cœur pour le bouquet d'anémones, une huile sur isorel signée Bernard Buffet avec son certificat d'authenticité Maurice Garnier de 1983 à partir de 1 800€. Voici pour une petite sélection des pépites qui seront proposées à la vente ce samedi 23 octobre.

Carl Walter Liner (1914-1997)

Prochaines ventes

Jeudi 4 novembre : automobiles et motos de collection. Samedi 27 novembre : Bijoux, argenterie et art de la table. Samedi 27 novembre : mobilier et objets d'art. Samedi 18 décembre : vins et alcools.

Hôtel des ventes

Exposition jeudi 21 octobre de 14h à 18h. Vendredi 22 octobre de 10h à 12h et de 14h à 18h. Samedi 23 octobre de 9h à 10h. Courtine. 2, rue Mère Teresa à Avignon. 04 90 86 35 35. contact@avignon-encheres.com. Catalogue et renseignements sur www.avignon-encheres.com et sur www.interencheres.com/84001
MH