Les Petites Affiches de Vaucluse depuis 1839

Ecrit par le 27 octobre 2026

Un nouveau service de carte grise à Carpentras

Depuis le mois de juin, le bureau de tabac presse BJC Diffusion, situé au sein du Centre Commercial Hyper Leclerc à Carpentras, propose un service carte grise facile et rapide en partenariat avec le réseau Dépôt Carte Grise. Ainsi, les experts de ce dernier sont présents du lundi au vendredi de 9h à 18h pour répondre à vos questions, vous informer et vous guider dans vos démarches pour faire votre carte grise.

Ce service comprend plusieurs démarches telles que :

- Changement de titulaire

Les Petites Affiches de Vaucluse depuis 1839

Ecrit par le 27 octobre 2026

- Duplicata
- Changement de domicile
- Cession
- Véhicule importation UE
- Véhicule de collection
- Modification technique
- Fiche d’identification
- Déclaration d’achat

Presse BJC Diffusion. Centre Commercial Hyper Leclerc. Boulevard Alfred Naquet. Carpentras.

V.A.

Transports : le train coûte en moyenne 2 fois plus cher que l’avion en Europe

Les Petites Affiches de Vaucluse depuis 1839

Ecrit par le 27 octobre 2026

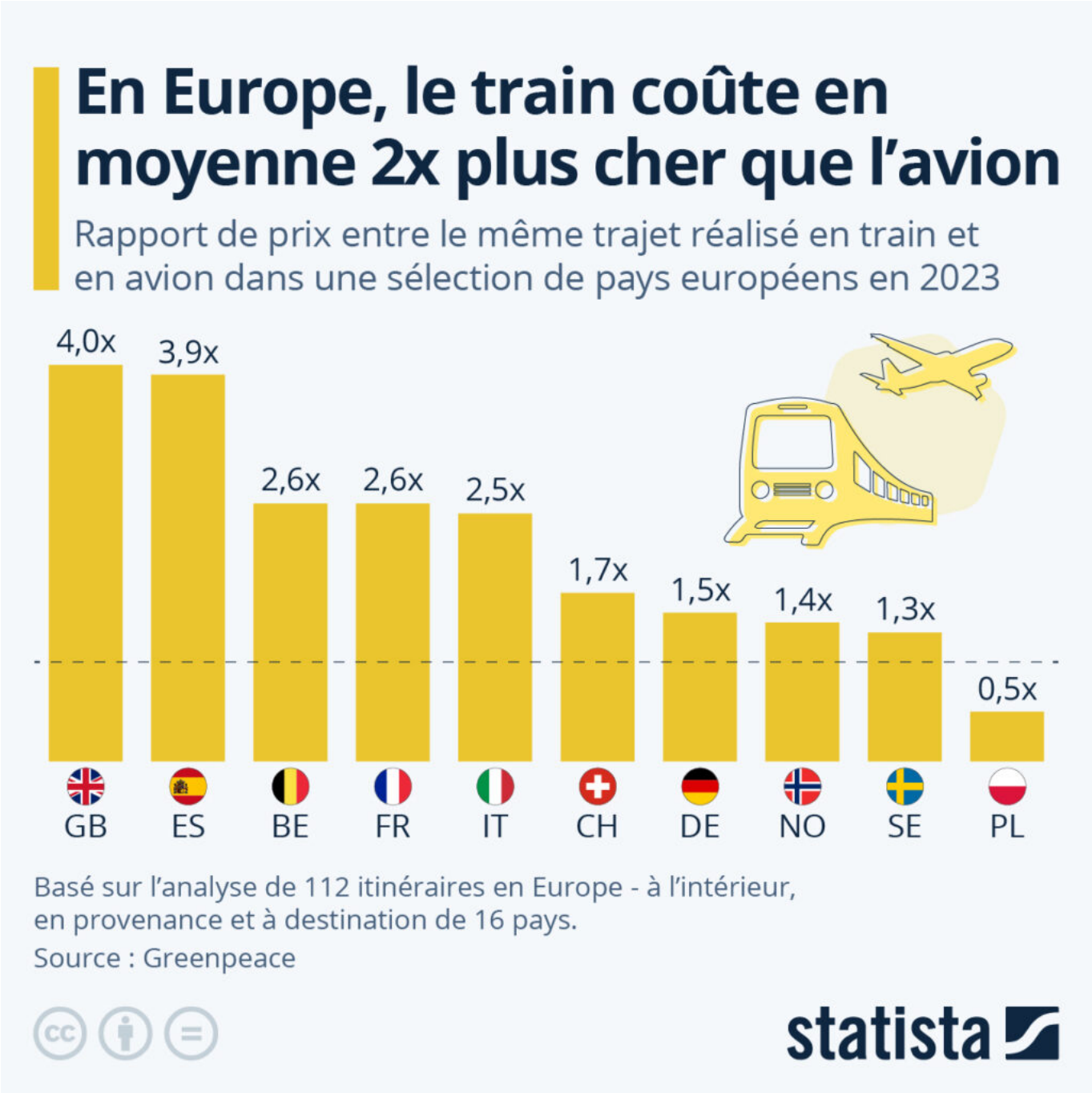

Le constat n'est pas nouveau, mais il reste plutôt accablant. Même si le train est l'un des modes de transport les moins polluants pour voyager, prendre l'avion coûte bien souvent beaucoup moins cher (même sur des trajets courts). Une tarification qui n'incite pas vraiment à choisir le rail et qui va à « contre-courant de l'urgence climatique et de la nécessité de réduire les émissions » dénonce Greenpeace, qui a publié ce mois-ci une étude sur les écarts de prix entre les billets de train et d'avion,

Les Petites Affiches de Vaucluse depuis 1839

Ecrit par le 27 octobre 2026

basée sur l'analyse de 112 itinéraires en Europe.

Comme le montre notre graphique, c'est au Royaume-Uni et en Espagne que l'écart de prix entre les deux moyens de transport est le plus marqué, le billet de train y étant en moyenne 4 fois plus cher que le billet d'avion. En France et en Belgique, pour le même trajet domestique ou européen, voyager en train revient en moyenne 2,6 fois plus cher qu'en avion. Dans les 16 pays étudiés, le rail était en moyenne 2 fois plus coûteux. Seul un pays fait figure d'exception, la Pologne, où prendre le train est globalement moitié moins cher que l'avion.

Les avantages fiscaux dont bénéficient le secteur aérien en Europe (par exemple : exemption de la TVA sur le kérosène) sont l'une des raisons qui expliquent pourquoi l'avion reste relativement peu onéreux comparé à d'autres modes de transport.

De Tristan Gaudiaut pour Statista

L'office de tourisme du Grand Avignon développe des mobilités touristiques plus durables

Les Petites Affiches de Vaucluse depuis 1839

Ecrit par le 27 octobre 2026

Le Comité régional du tourisme et des loisirs d'Occitanie, la Région Occitanie, l'Ademe et Atout France ont lancé un appel à manifestation d'intérêt afin de renforcer les missions historiques des offices de tourisme tout en prenant en compte les enjeux environnementaux. L'office de tourisme du Grand Avignon a été choisie et va bénéficier d'un accompagnement.

En France, 11% des émissions de gaz à effet de serre sont dues au tourisme, dont 77 % de ces émissions proviennent des transports des touristes. Dans un contexte où le climat est au cœur de toutes les préoccupations, le secteur du tourisme aspire à mieux maîtriser les pressions qu'il exerce sur l'environnement. C'est pourquoi le Comité régional du tourisme et des loisirs d'Occitanie souhaite accompagner les offices de tourisme dans leur transition vers le statut 'Office de Tourisme et des Mobilités'.

L'office de tourisme du Grand Avignon a été sélectionné aux côtés de quinze autres organismes pour bénéficier d'un accompagnement en faveur de mobilités touristiques plus durables. Le comité de pilotage de l'appel à manifestation d'intérêt, composé d'experts en transition et en tourisme, a notamment retenu la qualité de l'approche de l'office de tourisme en matière de mobilité et de tourisme et les moyens mobilisables pour cet appel.

L'objectif est d'informer sur l'ensemble des offres de mobilité du territoire régional tout en promouvant

Les Petites Affiches de Vaucluse depuis 1839

Ecrit par le 27 octobre 2026

des solutions alternatives à la voiture et en mettant à disposition des services de mobilités bas carbone. Ainsi, l'office de tourisme du Grand Avignon va pouvoir bénéficier d'un accompagnement personnalisé pendant 18 mois.

Concrètement, des points d'information 'tourisme et mobilité' seront installés sur différents lieux stratégiques du territoire du Grand Avignon pour inciter les touristes et locaux à (re)découvrir la destination autrement, de façon plus responsable, et idéalement sans voiture, grâce à des propositions combinant la randonnée, le TER, le bus, la combinaison vélo & TER et vélo & bus.

V.A.

Mobilité : les gîtes Vauclusiens se mettent à l'électrique

Avec le soutien du Conseil Régional, Gîtes de France s'équipe de bornes de rechargement de

Les Petites Affiches de Vaucluse depuis 1839

Ecrit par le 27 octobre 2026

véhicules électriques en Provence-Alpes-Côte d'Azur. En Vaucluse, 17 bornes ont déjà été installées et 15 sont en cours d'installation.

La Fédération Régionale Gîtes de France et le Conseil Régional Sud Provence-Alpes-Côte d'Azur ont noué un partenariat pour accompagner 240 hébergeurs du réseau vers l'installation de bornes de rechargement. Dans le Vaucluse, 17 bornes de rechargement subventionnées ont déjà été installées et 15 sont en cours d'installation. Dans les Bouches-du-Rhône, 13 bornes ont été installées et 36 hébergeurs inscrits au programme vont bénéficier de ce dispositif.

A Vauvenargues (13), une borne de rechargement a été installée en avril 2023 dans le gîte de Bernard Gaulin, hôte Gîtes de France. Il témoigne : « Une cliente hollandaise a séjourné deux semaines au gîte. Elle était ravie de pouvoir avoir accès à une borne sur son lieu d'hébergement. C'est d'ailleurs pour cette raison qu'elle a choisi ce gîte pour ses vacances. L'avantage de ces bornes c'est que je sais exactement ce qui est consommé, je facture au prix coûtant, je peux montrer les consommations directement aux clients ».

L'électromobilité : un enjeu majeur pour les hébergeurs

Le marché de l'automobile électrique est en pleine croissance, sur le premier trimestre 2022, l'électrique a atteint 11,9% de parts de marché avec 43 507 immatriculations (+42,7%), contre 16,5% pour le diesel (-44,1%). Dans le cadre des déplacements touristiques, les prestataires doivent s'adapter pour répondre à une demande de rechargement qui devrait fortement progresser au cours des prochaines années. La présence de bornes de rechargement pour véhicules électriques sur le lieu de séjour tend à devenir un critère de choix pour les clients.

Pour toujours en savoir plus, lisez **www.echodumardi.com**, le seul média économique 100% Vaucluse habilité à publier les annonces légales, les appels d'offres et les ventes aux enchères !

Les Petites Affiches de Vaucluse depuis 1839

Ecrit par le 27 octobre 2026

Mme MOUYSSET avec la 1ère borne subventionnée installée, la Yourte des Alpilles à Eyguières © Gîte de France

J.R.

Les Petites Affiches de Vaucluse depuis 1839

Ecrit par le 27 octobre 2026

L’Isle-sur-la-Sorgue encourage les mobilités douces avec son plan ‘L’Isle à pied’

La Ville de l’Isle-sur-la-Sorgue vient de créer un nouveau plan intitulé « L’Isle à pied » mettant en avant les points d’intéret du territoire et la distance à pied qui existe entre eux afin d’encourager la population et les visiteurs à opter pour une mobilité douce.

Ce plan ‘L’Isle à pied’ a été élaboré grâce a travail des membres du comité Ambassadeurs Isle-sur-la-Sorgue Village-monde et plus particulièrement du pôle Mobilités & Cadre de Vie, en partenariat avec la Ville. Selon une enquête sur la mobilité des personnes réalisée par la Ministère de la Transition écologique en 2019, 23,9% des déplacements locaux sont effectués à pied et 2,6% à vélo.

Pour toujours en savoir plus, lisez **www.echodumardi.com**, le seul média économique 100% Vaucluse habilité à publier les annonces légales, les appels d'offres et les ventes aux enchères !

Les Petites Affiches de Vaucluse depuis 1839

Ecrit par le 27 octobre 2026

Ainsi, ce groupe d'ambassadeurs et de L'Islois s'est fixé comme mission de stimuler l'aménagement de voies destinées aux déplacements doux sur différents axes de la ville grâce à la création de ce plan. La marche à pied présente de nombreux bénéfices tels que la réduction des émissions de gaz nocifs, des bienfaits sur la santé, une réduction du trafic, la gratuité des déplacements et des économies sur les frais de carburant, une autonomie dans la décision des horaires de déplacements, ainsi qu'une opportunité de découvrir et redécouvrir la ville.

Le plan propose donc plusieurs itinéraires, plus ou moins longs (le temps de trajet est estimé à la vitesse de 5km/h, soit un peu plus de 80m/min) reliant différents lieux emblématiques de la ville comme la Place de l'Eglise, le skatepark, le musée Campredon art & image, le Lycée agricole La Ricade, le site du Partage des eaux, et bien d'autres. Le plan est disponible à l'accueil de l'Hôtel de Ville ou téléchargeable sur internet.

l'écho du mardi
Les Petites Affiches de Vaucluse depuis 1839

Ecrit par le 27 octobre 2026

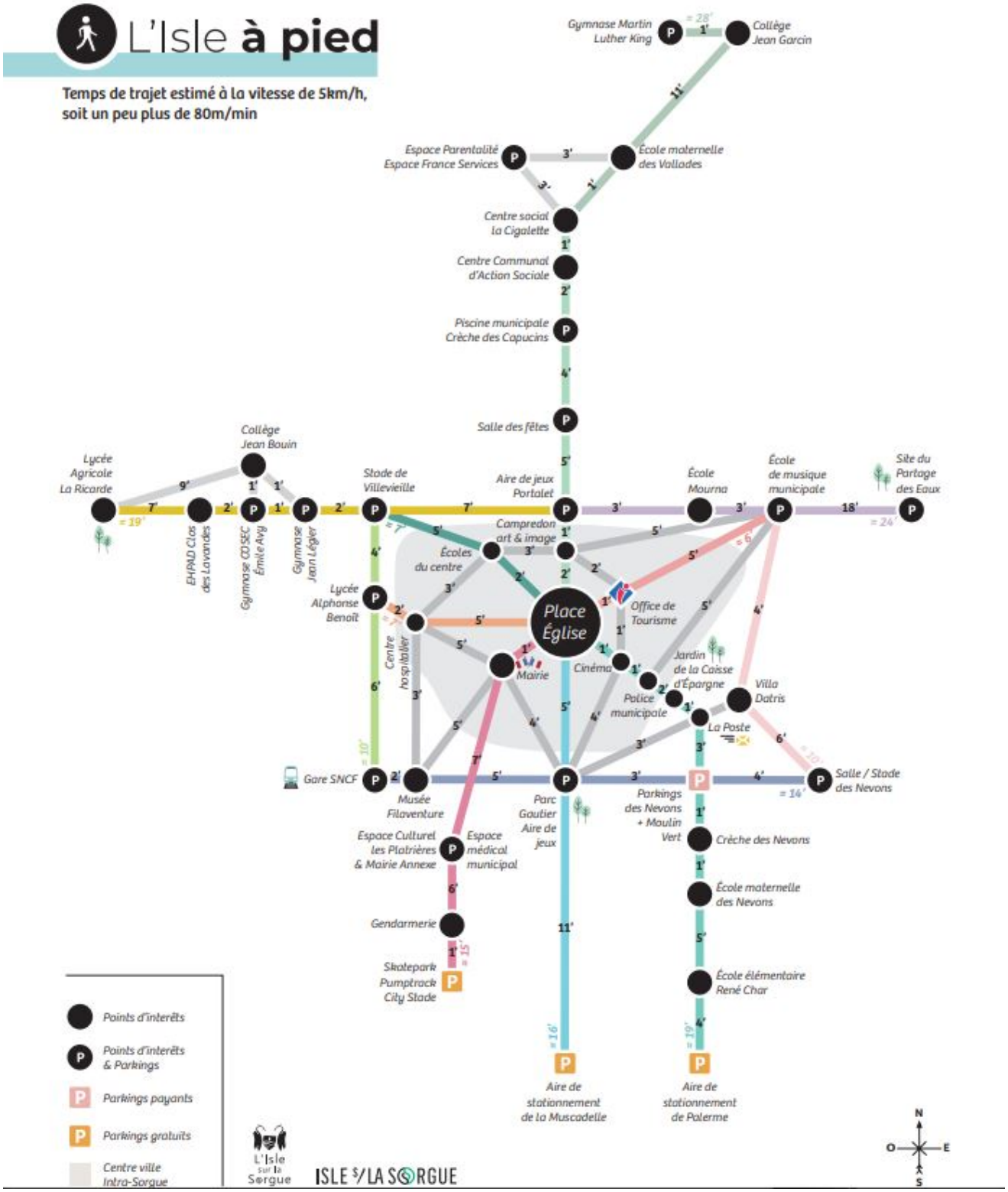

Pour toujours en savoir plus, lisez **www.echodumardi.com**, le seul média économique 100% Vaucluse habilité à publier les annonces légales, les appels d'offres et les ventes aux enchères !

Les Petites Affiches de Vaucluse depuis 1839

Ecrit par le 27 octobre 2026

V.A.

Les plus belles voies cyclables de France

Pour toujours en savoir plus, lisez **www.echodumardi.com**, le seul média économique 100% Vaucluse habilité à publier les annonces légales, les appels d'offres et les ventes aux enchères !

Les Petites Affiches de Vaucluse depuis 1839

Ecrit par le 27 octobre 2026

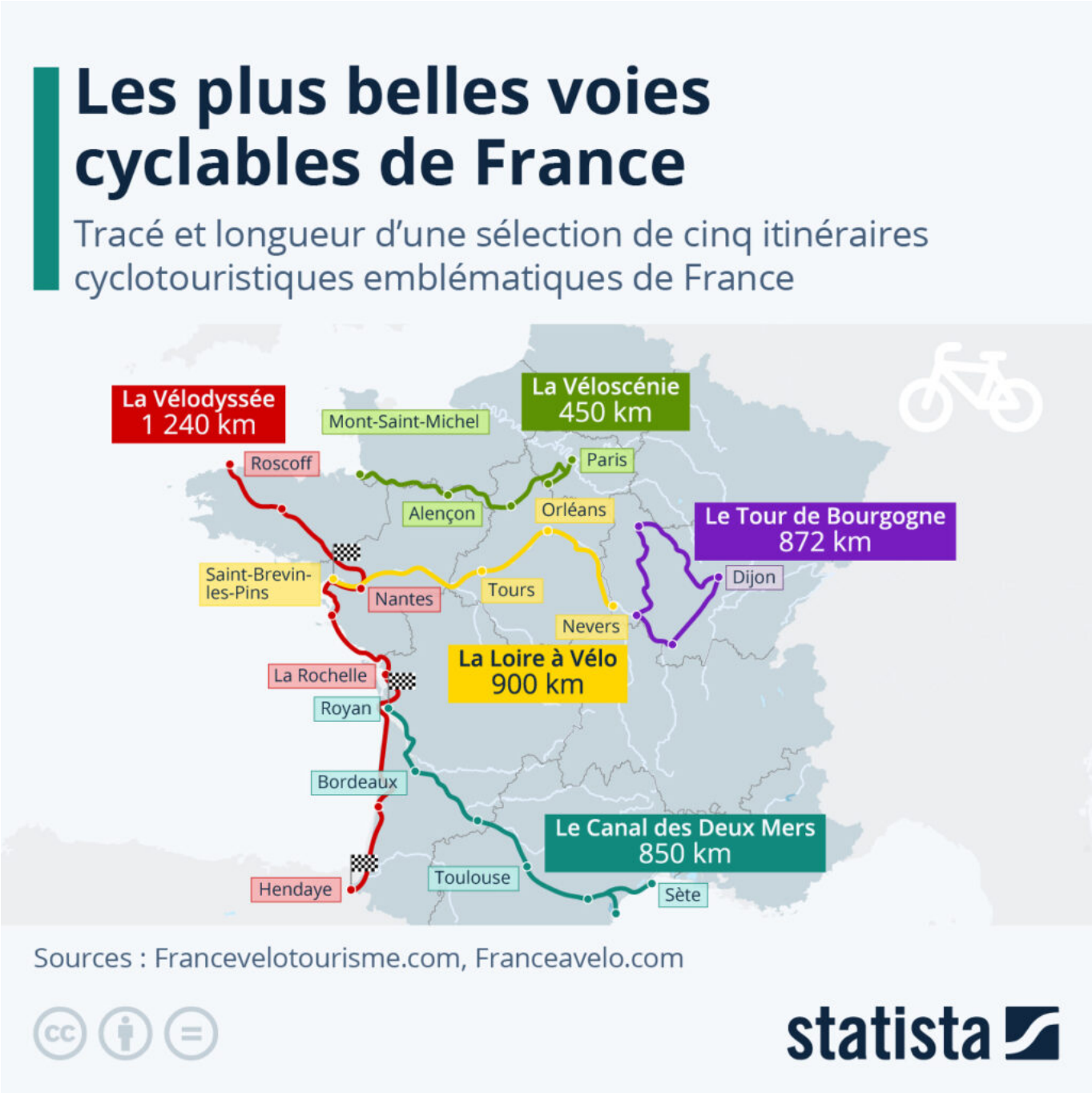

Guidés par le goût de l'aventure et de la nature ou par des motivations écologiques, de plus en plus de voyageurs choisissent de pédaler le long des véloroutes et voies vertes de France pendant leurs vacances. Selon des chiffres communiqués par le gouvernement, entre 2016 et 2020, le nombre de passages de cyclistes sur ces itinéraires a augmenté de +15%. De nos jours, l'Hexagone est la seconde destination mondiale pour le tourisme à vélo (en nombre de séjours), après l'Allemagne. Notre carte présente une

Les Petites Affiches de Vaucluse depuis 1839

Ecrit par le 27 octobre 2026

sélection non exhaustive de cinq parcours réputés pour leur intérêt touristique et la beauté de leurs paysages.

Parmi elles, la plus longue est la Vélodyssée, avec un tracé de 1 240 km entre Roscoff et Hendaye. Ce parcours cyclable traverse la Bretagne du nord au sud et permet de découvrir le littoral Atlantique de l'estuaire de la Loire jusqu'à la frontière espagnole à Hendaye. À l'est, le Tour de Bourgogne convient tout particulièrement à ceux qui aiment la gastronomie et les paysages champêtres. Il est constitué d'une boucle de près de 900 km qui court le long de canaux, villages, vignes, caves vinicoles, châteaux et anciennes voies ferrées. Le Canal des Deux Mers permet quant à lui de découvrir les charmes du Midi à vélo. Il s'étend le long du canal éponyme qui relie Royan (Charente-Maritime) au littoral méditerranéen à Sète, en passant par la cité médiévale de Carcassonne. Enfin, au centre du pays, la Véloscénie (Paris-Le Mont-Saint-Michel) et la Loire à Vélo, qui passe le long des principaux châteaux de la Loire, permettent de visiter parmi les sites historiques et culturels les plus populaires de France.
Vous pouvez trouver plus d'informations sur l'ensemble des itinéraires cyclables existants sur le site de France Vélo Tourisme.

De Tristan Gaudiaut pour Statista

La ligne de bus Avignon-Arles expérimente un porte-vélos

Les Petites Affiches de Vaucluse depuis 1839

Ecrit par le 27 octobre 2026

La Région Sud Provence-Alpes-Côte d'Azur va expérimenter à compter d'aujourd'hui, samedi 8 juillet 2023 l'emport de vélos sur la ligne estivale de bus Zou 707, entre Avignon et Arles via notamment Saint-Rémy-de-Provence, les Baux, Maussane et Fontvieille.

Le dispositif choisi est un rack arrière avec assistance, qui évite à l'usager de lever son vélo. Il permet d'accueillir jusqu'à 5 vélos adultes, musculaires ou à assistance électrique.

Cette ligne, qui permet de rejoindre l'EuroVelo 8, l'EuroVelo 17 et La Durance à vélo, dispose d'un fort potentiel touristique, c'est pourquoi elle a été choisie par la Région Sud pour être équipée de racks à vélos. Il s'agit dans un premier temps d'une expérimentation estivale, dont le bilan sera effectué à l'automne.

Du 8 juillet à fin août, 10 services quotidiens permettront de faire l'aller ou le retour entre 8h10 et 18h15. La fiche horaire mentionne les points arrêts possibles et les horaires concernés.

L.G.

Comment accrocher son vélo sur les bus de la Région en moins de 20 secondes.

Les Petites Affiches de Vaucluse depuis 1839
Pour toujours en savoir plus, lisez **www.echodumardi.com**, le seul média économique 100% Vaucluse habilité à publier les annonces légales, les appels d'offres et les ventes aux enchères !

Les Petites Affiches de Vaucluse depuis 1839

Ecrit par le 27 octobre 2026

Une nouvelle liaison de bus Blablacar depuis Avignon

La ligne Avignon-Le Pontet/Toulouse figure parmi les 14 nouvelles liaisons de bus Blablacar mise en service cet été au départ de la Provence-Alpes-Côte d'Azur.
Ces lignes sont notamment à destination d'Occitanie, d'Auvergne-Rhône-Alpes, de la Nouvelle Aquitaine, ou encore de l'Italie (voir tableau en fin d'article).
Outre la Ville rose, cette nouvelle desserte complète les 15 autres destinations proposées depuis Avignon cet été. A savoir : Annecy, Barcelone, Chambéry, Genève, Grenoble, Lyon, Marseille, Montélimar, Montpellier, Narbonne, Nîmes, Orly-aéroport, Paris, Perpignan, Valence.
Au total, Blablacar propose 180 nouvelles liaisons sur l'ensemble de son réseau.

L.G.

Les Petites Affiches de Vaucluse depuis 1839
Pour toujours en savoir plus, lisez **www.echodumardi.com**, le seul média économique 100% Vaucluse habilité à publier les annonces légales, les appels d'offres et les ventes aux enchères !

Les Petites Affiches de Vaucluse depuis 1839

Ecrit par le 27 octobre 2026

LES 14 NOUVELLES LIAISONS DE BUS BLABLACAR MISES EN SERVICE À PARTIR DE CET ÉTÉ

Aix-en-Provence	Annecy
Aix-en-Provence	Chambéry
Aix-en-Provence	Lacanau
Antibes	Lacanau
Aix-en-Provence	Montélimar
Antibes	Sanremo
Cannes	Sanremo
Fréjus - Saint-Raphaël	Sanremo
Marseille - Saint-Charles Gare routière	Sanremo
Nice - Aéroport (T2)	Sanremo
Avignon - Le Pontet	Toulouse
Marseille - Aéroport	Lacanau
Nice - Aéroport (T2)	Lacanau
Toulon	Sanremo

Grand Avignon : Orizo passe en mode été

Les Petites Affiches de Vaucluse depuis 1839

Ecrit par le 27 octobre 2026

À partir de ce vendredi 7 juillet, jusqu'au dimanche 27 août, le service de transports Orizo met en place quelques modifications. Des navettes spéciales pour le Festival d'Avignon, des changements sur certaines lignes, ou encore des navettes gratuites, découvrez tout ce qui va changer.

Du 7 au 29 juillet, Avignon accueille son célèbre festival. Afin que tout le monde puisse en profiter pleinement, Orizo met en place Bustival et Allobustival. Ainsi, certaines lignes fonctionneront tous les jours jusqu'à 1h30 du matin, et ce pendant toute la durée du festival :

- La ligne T1, qui relie St Chamand et St Roch, aura un départ toutes les 15 minutes environ en soirée.
- La ligne C2, qui relie Archicote Avignon Nord et Hôpital, aura un départ toutes les 15 minutes environ en soirée.
- La ligne C3, qui relie P+R Agroparc et Avignon St Lazare, aura un départ toutes les 20 minutes environ en soirée.
- La ligne 4, qui relie Salle de Montfavet et Avignon Poste, aura un départ toutes les 30 minutes environ en soirée.

Les Petites Affiches de Vaucluse depuis 1839

Ecrit par le 27 octobre 2026

- La ligne 5, qui relie Villeneuve Cigalières et Avignon Poste, aura un départ toutes les 30 minutes environ en soirée.
- La ligne 9, qui relie Lycée René Char et Avignon Poste, aura un départ toutes les 30 minutes environ en soirée.
- La ligne 10, qui relie Avignon TGV / Courtine et Avignon Poste, aura un départ toutes les 30 minutes environ en soirée.
- La ligne 16, qui relie Grand Angles et Avignon Poste, aura un départ toutes les 30 à 50 minutes environ en soirée.
- Allobus pour toutes les communes hors Avignon (sauf La Barthelasse et Montfavet).
- Les navettes P1, P2 et P3 (Parking Relais Piot, Italiens et Avignon Nord) seront gratuites.

Pendant cette période de festival, le P+R Lycée R. Char sera desservi gratuitement par les lignes 9 et 11 de 9h à 23h, avec présentation d'un justificatif de stationnement. En raison de la piétonisation de l'intramuros, la navette Citizen République s'arrêtera à 13h30.

Tout le mois de juillet et tout le mois d'août :

- P+R Piot sera desservi gratuitement par la navette P1
- P+R Italiens sera desservi gratuitement par Cityzen Italiens jusqu'à 13h30 (jusqu'à place Pie en raison de la piétonisation de l'intramuros), puis par la navette P2 de 13h30 à 1h30 jusqu'à Limbert.
- P+R Courtine sera desservi gratuitement par les lignes 10, 20 et 30.
- La ligne C2 aura plus de fréquences de 9h à 13h du lundi au samedi. L'arrêt Duffaut devrait rouvrir durant le mois de juillet.
- Les lignes C3 et 4 auront nouveau terminus à P+R Agroparc. L'arrêt Agroparc sera renommé Montaigne.
- Pour la ligne 10, l'arrêt Confluence sera déplacé devant la Caf.
- La ligne 11, qui dessert Jonquerettes, ne sera pas en service. Il faudra se reporter au service Allobus
- Le terminus de la ligne 14 se fera à St Chamand.
- Le terminus de la ligne 18 est prolongé jusqu'à l'arrêt Le Couchant (entre Weldom et Burger King).
- La ligne 20 observera plus de fréquences en heures de pointe.
- Une **navette** camping va être mise en place pour desservir les campings de la Barthelasse, ainsi que le marché de Villeneuve-lès-Avignon les jeudis et samedis matin.
- La Baladine Villeneuve desservira les monuments historiques de Villeneuve-lès-Avignon tous les jours jusqu'au 3 septembre.

Pour en savoir plus sur tous les changements, cliquez ici.

V.A.

Les Petites Affiches de Vaucluse depuis 1839
Pour toujours en savoir plus, lisez **www.echodumardi.com**, le seul média économique 100% Vaucluse habilité à publier les annonces légales, les appels d'offres et les ventes aux enchères !