Les Petites Affiches de Vaucluse depuis 1839

Ecrit par le 19 octobre 2025

(Vidéo) Via Rhôna : à la découverte de la nouvelle passerelle sur le Rhône

Le Conseil départemental de Vaucluse vient d'inaugurer la passerelle de l'Oiselay-Sauveterre. Cet ouvrage suspendu de 200 mètres de long pour 3 mètres de largueur permet de franchir le Rhône, au Nord de la Barthelasse, entre Sorgues et Avignon via le territoire de la commune de Sauveterre (voir vidéo en fin d'article).

L'une des plus grande voie cyclable d'Europe

Ce pont métallique spectaculaire avec ses mâts de 22 mètres hauteur est destiné aux cyclistes, aux piétons et à l'ensemble des modes doux. Il permet le franchissement du fleuve-roi pour assurer la continuité de la véloroute Via Rhôna qui parcourt le Vaucluse, entre Lapalud et Avignon. Long de 815km, cet itinéraire cyclable relie le lac Léman, en Suisse, à la mer Méditerranée en suivant le Rhône. Désigné véloroute depuis 2016, elle est l'une plus grande voie cyclable d'Europe. L'an dernier, elle a accueilli plus de 2,8 millions de cyclistes. Un chiffre multiplié par 2,5 entre 2017 et 2022.

Les Petites Affiches de Vaucluse depuis 1839

Ecrit par le 19 octobre 2025

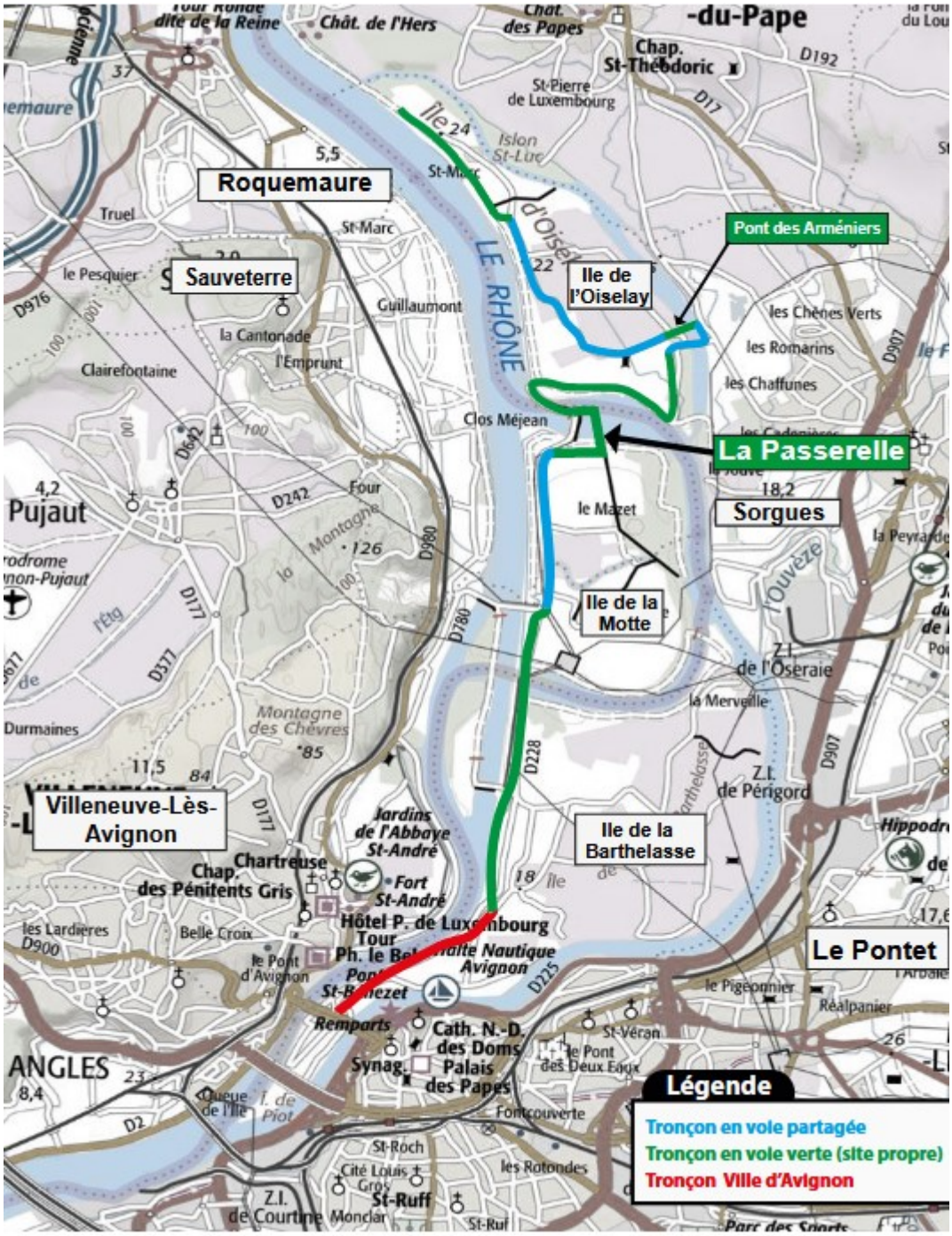

Dans ce secteur, la nouvelle passerelle permet donc l'achèvement de la dernière section de 11km de la Via Rhôna entre Sorgues et Avignon (voir carte ci-dessus).
Une portion dont l'aménagement a représenté un investissement de 8,11M€ HT (dont de 4,17M€ HT pour la seule passerelle) financés par l'Union Européenne (1,1M€), l'Etat (1,31M€), la région Sud Provence-

Les Petites Affiches de Vaucluse depuis 1839
Pour toujours en savoir plus, lisez **www.echodumardi.com**, le seul média économique 100% Vaucluse habilité à publier les annonces légales, les appels d'offres et les ventes aux enchères !

Les Petites Affiches de Vaucluse depuis 1839

Ecrit par le 19 octobre 2025

Alpes-Côte d'Azur (1, 08M€), la région Occitanie (675 000€), le département du Gard (1,11M€), le département de Vaucluse (995 448€), le Grand Avignon (545 000€), la ville de Sorgues (200 000€) et la CNR (Compagnie nationale du Rhône) à hauteur de 1,09M€.
Pour sa part, bien que la passerelle se situe en territoire gardois, entre les îles de la Motte à Sauveterre et celles de l'Oiselay à Sorgues, c'est le Département de Vaucluse qui a assuré la maîtrise d'ouvrage de ce chantier débuté en avril 2022. Le Conseil départemental du Gard va reprendre, quant à lui, la gestion et l'entretien de la passerelle.

Prochaine étape : la restauration du Pont des Arméniers à partir de 2024
Ultime étape du projet global sur la Via Rhôna en Vaucluse : la restauration du Pont des Arméniers à Sorgues. Un ouvrage inscrit au titre des Monuments Historiques, qui va prochainement débuter suite aux études préalables réalisées cette année. Le démarrage des travaux est envisagé en 2024, pour une durée prévisionnelle de 24 mois.

Le chantier de réaménagement et de restauration du pont des Arméniers devrait débuter l'année prochaine.

Enfin, pour parfaire l'aménagement, une étude est menée concernant la voie verte le long de la RD 228 sur la Barthelasse, entre le giratoire de l'Islon (Chemin des Vignes) et le Pont du Royaume situé entre Avignon et Villeneuve-lès-Avignon.
Objectif ? Offrir des conditions optimales pour les cyclistes et permettre de raccorder les parkings situés sur l'île Piot à Avignon. Le Département a porté les études sur une grande partie du linéaire, excepté en extrémité Sud (un tronçon de 400 mètres) à l'amont immédiat du Pont du Royaume, sous maîtrise d'ouvrage du Grand Avignon.

Les Petites Affiches de Vaucluse depuis 1839
Pour toujours en savoir plus, lisez **www.echodumardi.com**, le seul média économique 100% Vaucluse habilité à publier les annonces légales, les appels d'offres et les ventes aux enchères !

Les Petites Affiches de Vaucluse depuis 1839

Ecrit par le 19 octobre 2025

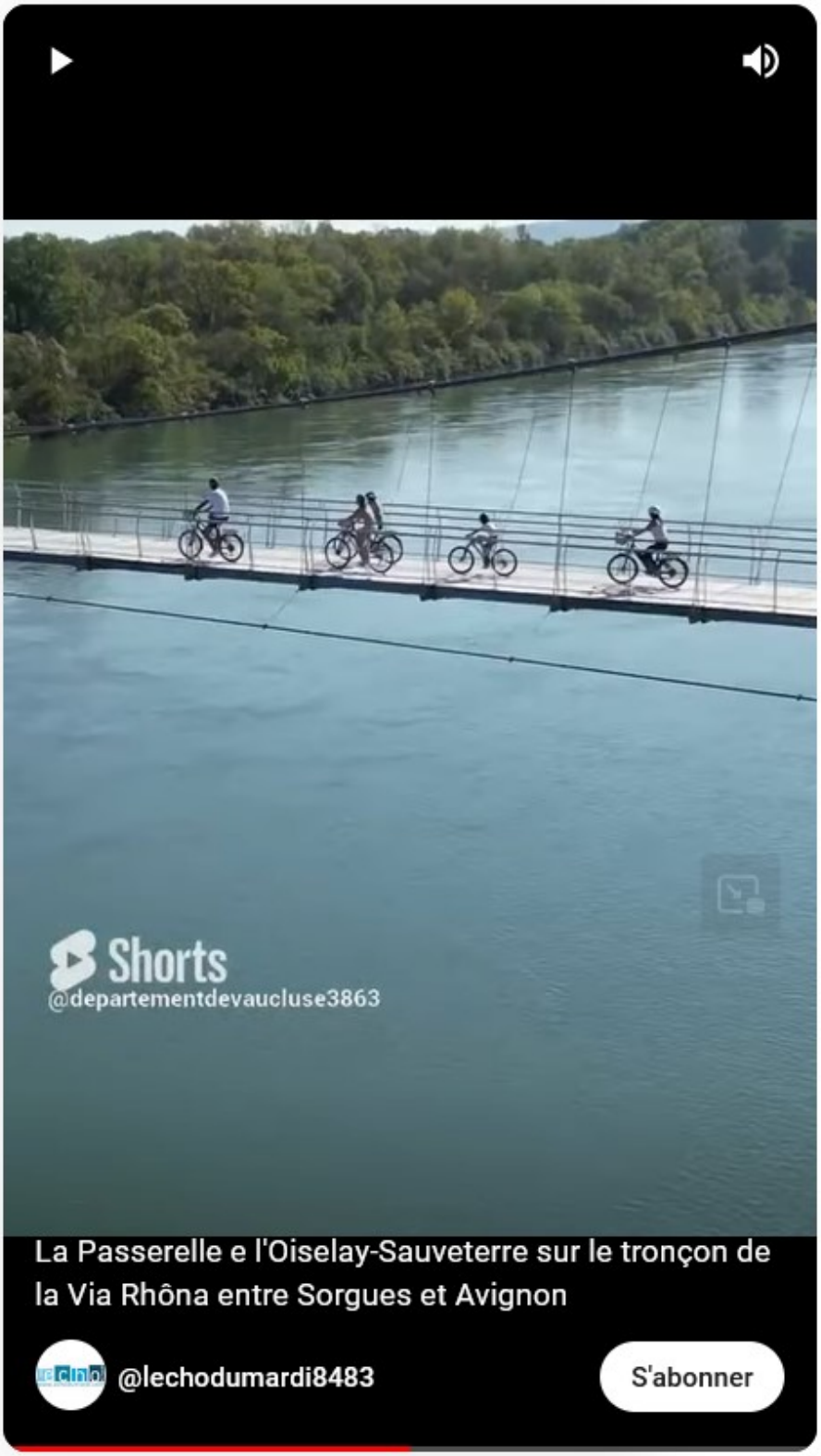

Les Petites Affiches de Vaucluse depuis 1839
Pour toujours en savoir plus, lisez **www.echodumardi.com**, le seul média économique 100% Vaucluse habilité à publier les annonces légales, les appels d'offres et les ventes aux enchères !

Les Petites Affiches de Vaucluse depuis 1839

Ecrit par le 19 octobre 2025

Cliquer sur l'image pour lancer la vidéo.

Vedène : 2ème édition du Salon Mobili'Pro

La deuxième édition du Salon des véhicules utilitaires et trucks se tiendra ce mercredi 13 et jeudi 14 septembre, sur le site ATDR Vedène.

Les visiteurs auront la possibilité de découvrir l'offre de véhicules en disponibilité immédiate : les « prêts à partir d'Azur Trucks ». Ils pourront également découvrir un espace dédié à tous leurs besoins de transports, logistiques et services (collecte, voierie, espaces verts, événementiel, frigorifiques…), longue distance ou dernier kilomètre, urbain, interurbain, en thermique ou en décarboné.

Deux tables rondes seront proposées :

Les Petites Affiches de Vaucluse depuis 1839
Pour toujours en savoir plus, lisez **www.echodumardi.com**, le seul média économique 100% Vaucluse habilité à publier les annonces légales, les appels d'offres et les ventes aux enchères !

Les Petites Affiches de Vaucluse depuis 1839

Ecrit par le 19 octobre 2025

- Mercredi 13 septembre à 9h30 : « Transition énergétique, mobilités urbaines et routières : tous acteurs pour demain ! »
- Jeudi 14 septembre à 10h : « Le capital Humain, la pierre angulaire des solutions de mobilités durables d'aujourd'hui et de demain »

Les 13 et 14 septembre de 8h à 18h. Azur Trucks Distribution et Réparation, avenue Vidier, Vedène. Inscription aux tables rondes en cliquant ici.

Fréquentation estivale : le camping-car a la cote en Vaucluse

Avec 8 578 nuitées entre le 1er juillet et le 20 août derniers, les chiffres de fréquentation sur les aires

Les Petites Affiches de Vaucluse depuis 1839

Ecrit par le 19 octobre 2025

Camping-car Park dans le Vaucluse ont augmenté de +46% par rapport à l'été 2022. Actuellement, le département abrite 7 aires Camping-car Park situées à Fontaine-de-Vaucluse (21 places), Goult (32 places), Apt (20 places), Mormoiron (20 places), Bédoin (58 places), Malaucène (35 places) et Valréas (23 places).
Le Vaucluse devance ses voisins des Alpes-de-Haute-Provence (5 668 nuits, +406% mais une évolution importante qui s'explique par l'ouverture de 3 aires cette année), des Bouches-du-Rhône (5 173 nuits, +50%) ainsi que de la Drôme (4 590 nuits, +38%). En revanche, le Gard (16 283 nuits, +128% porté par l'ouverture de l'aire du Grau-du-Roi) et surtout, l'Ardèche (23 285 nuits, +36%) restent les champions régionaux de l'accueil des camping-cars.

+33% au niveau national
L'hébergement en camping-cars et fourgons aménagés semble avoir continué à gagner en popularité puisqu'avec un total de 846 293 nuitées enregistrées, le réseau enregistre une hausse de +33% par rapport à l'année précédente. La région Nouvelle-Aquitaine reste la destination privilégiée des camping-caristes. Grâce à une météo clémente en termes d'ensoleillement, la région enregistre 23,4% des nuitées cet été. Notons que l'année dernière la région avait été impactée par des feux de forêt et de fortes chaleurs. La région Occitanie monte sur la seconde marche du podium (14,5% des nuitées) grâce à un bel ensoleillement et à des chaleurs moins importantes que l'année dernière. L'Occitanie grâce à une croissance de ses nuitées de 41% prend la seconde place du classement à la région Pays-de-la-Loire qui arrive en 3e position avec 13,8% des nuitées.

Les Petites Affiches de Vaucluse depuis 1839

Ecrit par le 19 octobre 2025

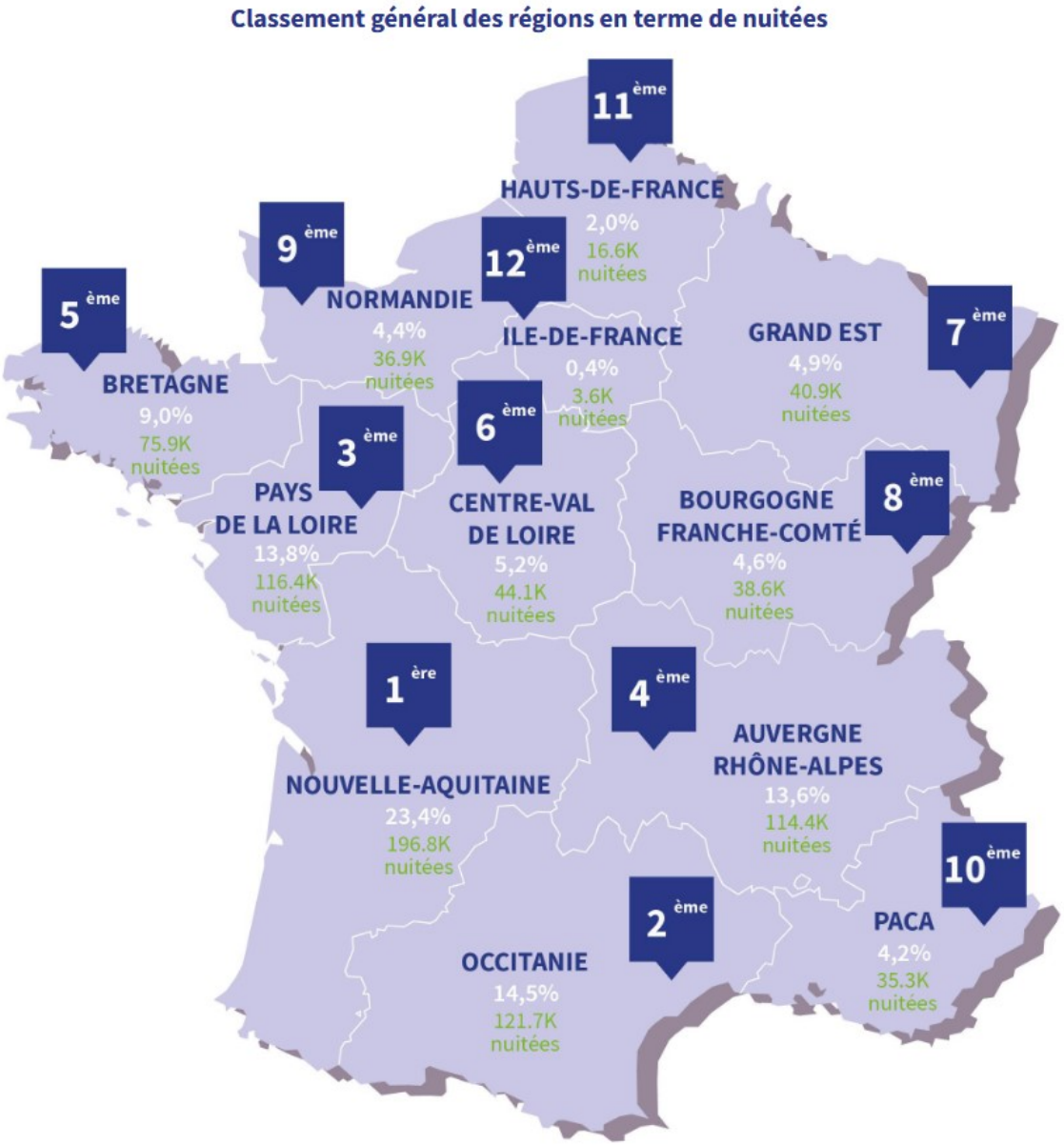

Paca progresse mais reste 10e

Pour sa part, avec 35 300 nuitées (4,2% du total national) la région Provence-Alpes-Côte d'Azur ne devance que les Haut-de-France (16 600 nuitées, 2%) et l'Île-de-France (3 600 nuitées, 0,4%).

Par ailleurs, alors que la grisaille et la pluie ont touché les régions du Nord-Ouest de l'Hexagone, ce sont les régions d'un grand arc centre, Est et Sud-Est de la France qui ont le plus largement bénéficié de ce report de fréquentation des camping-caristes cet été, et notamment les destinations vertes. Ainsi, les régions Centre, Grand-Est, Bourgogne, Auvergne-Rhône-Alpes et Paca ont vu leur nombre de nuitées progresser de 47% en moyenne.

Les Petites Affiches de Vaucluse depuis 1839

Ecrit par le 19 octobre 2025

Les touristes étrangers de plus en plus nombreux
« Sur la période juillet-août 2023, les étrangers ont augmenté leur nombre de nuitées sur le réseau Camping-car Park de 49% représentant ainsi 27% des nuitées contre 24% en 2022 sur la même période et 14% en 2021, explique le 1er réseau européen d'aires d'étape et de campings à destination des touristes itinérants fondé en 2011 par Laurent Morice et Corinne Bruel. Dans le top 3 des nationalités étrangères qui ont plébiscité l'Hexagone : les Allemands se maintiennent en première position (25% des nuitées) devant les Belges (15%) et les Espagnols (14%) de plus en plus nombreux à fuir les très fortes chaleurs touchant la péninsule ibérique l'été. »

Le réseau de transports Orizo lance son service Hiver 2023-2024

Les Petites Affiches de Vaucluse depuis 1839

Ecrit par le 19 octobre 2025

La rentrée est imminente. Orizo, le réseau de transports du Grand Avignon, passe donc en mode hiver dès ce lundi 28 août, et ce, jusqu'à l'été prochain. Seuls les lignes 15, 17, 19 et les services scolaires démarreront le lundi 4 septembre. Voici ce qui change.

Un nouveau guide des transports du Grand Avignon par secteur a été édité et va être distribué dans toutes les boites aux lettres des communes (hors Avignon) à partir du 28 août. L'objectif est de faire connaître l'offre de transport mise en place sur chaque commune de l'Agglomération et montrer les engagements du Grand Avignon dans le domaine de la mobilité. Si quelques nouveautés font leur apparition pour cette saison, le tarif, lui, reste inchangé.

Les nouveautés pour 2023-2024 :

- Sur la **ligne C2**, un nouvel arrêt (Duffaut) a été mis en place près de l'hôpital.
- La **ligne C3** effectuera des trajets express aux heures de pointes. Il sera possible de rejoindre directement l'arrêt Grand Avignon depuis l'arrêt Cap Sud sans passer par la Cristole.
- La **ligne 4** se dote d'un nouvel arrêt (La Matte) sur la route de Montfavet.
- La **ligne 5** dessert désormais le nouvel arrêt Saint Roch, uniquement vers Avignon.

Les Petites Affiches de Vaucluse depuis 1839
Pour toujours en savoir plus, lisez **www.echodumardi.com**, le seul média économique 100% Vaucluse habilité à publier les annonces légales, les appels d'offres et les ventes aux enchères !

Les Petites Affiches de Vaucluse depuis 1839

Ecrit par le 19 octobre 2025

- Les **lignes 5, 16, 25, 26 et 27** gardent leur terminus à Avignon Poste, comme cet été.
- La **ligne 11** se dote d'un nouveau terminus à Jonquerettes, à proximité des écoles et de la salle des fêtes, dès février 2024.
- La **ligne 18**, comme cet été, voit son terminus être prolongé jusqu'à l'arrêt Le Couchant (entre Weldom et Burger King). Les arrêts Le Ponant et Grand Angles sont desservis dans les deux sens.
- Le terminus de la **ligne 26** est modifié à l'arrêt Roquemaure Paul Bert, en raison de travaux dans le centre-ville.

À partir du lundi 4 septembre, le service Allobus desservira tous les arrêts des 16 communes du Grand Avignon, sans exception. Le service se dote d'une nouvelle application avec davantage de choix avec des horaires flexibles et la possibilité d'effectuer des réservations de dernières minutes. Allobus est disponible de 5h30 à 22h30, jusqu'à 00h30 le vendredi et samedi, et de 7h30 à 21h le dimanche et les jours fériés (sauf 1er mai).

Pour en savoir plus sur les différentes lignes de transport, le service Allobus, et les parkings relais, cliquez ici.

V.A.

Un nouveau service de carte grise à Carpentras

Les Petites Affiches de Vaucluse depuis 1839

Ecrit par le 19 octobre 2025

Depuis le mois de juin, le bureau de tabac presse BJC Diffusion, situé au sein du Centre Commercial Hyper Leclerc à Carpentras, propose un service carte grise facile et rapide en partenariat avec le réseau Dépôt Carte Grise. Ainsi, les experts de ce dernier sont présents du lundi au vendredi de 9h à 18h pour répondre à vos questions, vous informer et vous guider dans vos démarches pour faire votre carte grise.

Ce service comprend plusieurs démarches telles que :

- Changement de titulaire
- Duplicata
- Changement de domicile
- Cession
- Véhicule importation UE
- Véhicule de collection
- Modification technique

Les Petites Affiches de Vaucluse depuis 1839

Ecrit par le 19 octobre 2025

- Fiche d’identification
- Déclaration d’achat

Presse BJC Diffusion. Centre Commercial Hyper Leclerc. Boulevard Alfred Naquet. Carpentras.

V.A.

Transports : le train coûte en moyenne 2 fois plus cher que l’avion en Europe

Les Petites Affiches de Vaucluse depuis 1839

Ecrit par le 19 octobre 2025

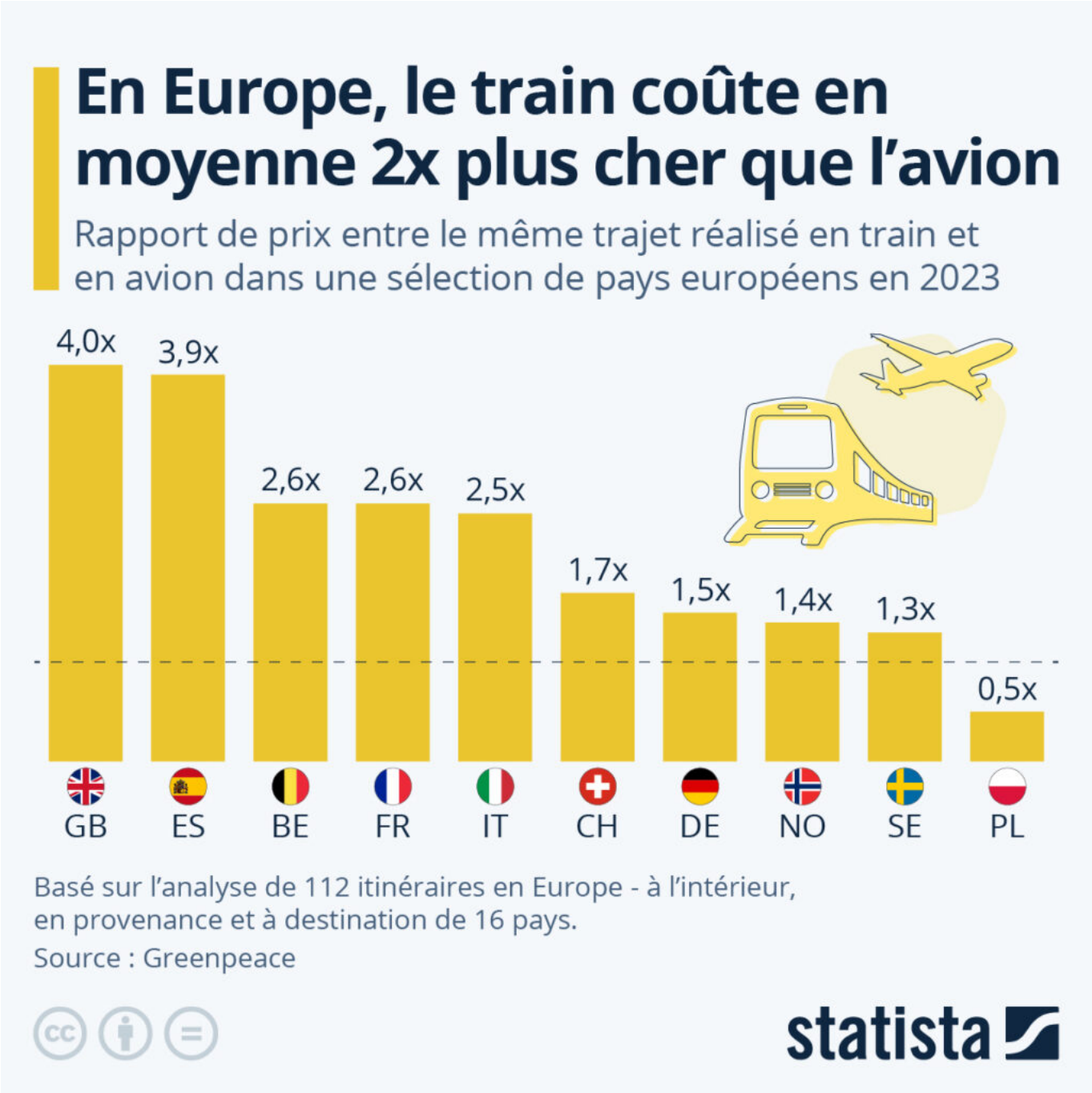

Le constat n'est pas nouveau, mais il reste plutôt accablant. Même si le train est l'un des modes de transport les moins polluants pour voyager, prendre l'avion coûte bien souvent beaucoup moins cher (même sur des trajets courts). Une tarification qui n'incite pas vraiment à choisir le rail et qui va à « contre-courant de l'urgence climatique et de la nécessité de réduire les émissions » dénonce Greenpeace, qui a publié ce mois-ci une étude sur les écarts de prix entre les billets de train et d'avion,

Les Petites Affiches de Vaucluse depuis 1839

Ecrit par le 19 octobre 2025

basée sur l'analyse de 112 itinéraires en Europe.

Comme le montre notre graphique, c'est au Royaume-Uni et en Espagne que l'écart de prix entre les deux moyens de transport est le plus marqué, le billet de train y étant en moyenne 4 fois plus cher que le billet d'avion. En France et en Belgique, pour le même trajet domestique ou européen, voyager en train revient en moyenne 2,6 fois plus cher qu'en avion. Dans les 16 pays étudiés, le rail était en moyenne 2 fois plus coûteux. Seul un pays fait figure d'exception, la Pologne, où prendre le train est globalement moitié moins cher que l'avion.

Les avantages fiscaux dont bénéficient le secteur aérien en Europe (par exemple : exemption de la TVA sur le kérosène) sont l'une des raisons qui expliquent pourquoi l'avion reste relativement peu onéreux comparé à d'autres modes de transport.

De Tristan Gaudiaut pour Statista

L'office de tourisme du Grand Avignon développe des mobilités touristiques plus durables

Les Petites Affiches de Vaucluse depuis 1839

Ecrit par le 19 octobre 2025

Le Comité régional du tourisme et des loisirs d'Occitanie, la Région Occitanie, l'Ademe et Atout France ont lancé un appel à manifestation d'intérêt afin de renforcer les missions historiques des offices de tourisme tout en prenant en compte les enjeux environnementaux. L'office de tourisme du Grand Avignon a été choisie et va bénéficier d'un accompagnement.

En France, 11% des émissions de gaz à effet de serre sont dues au tourisme, dont 77 % de ces émissions proviennent des transports des touristes. Dans un contexte où le climat est au cœur de toutes les préoccupations, le secteur du tourisme aspire à mieux maîtriser les pressions qu'il exerce sur l'environnement. C'est pourquoi le Comité régional du tourisme et des loisirs d'Occitanie souhaite accompagner les offices de tourisme dans leur transition vers le statut 'Office de Tourisme et des Mobilités'.

L'office de tourisme du Grand Avignon a été sélectionné aux côtés de quinze autres organismes pour bénéficier d'un accompagnement en faveur de mobilités touristiques plus durables. Le comité de pilotage de l'appel à manifestation d'intérêt, composé d'experts en transition et en tourisme, a notamment retenu la qualité de l'approche de l'office de tourisme en matière de mobilité et de tourisme et les moyens mobilisables pour cet appel.

L'objectif est d'informer sur l'ensemble des offres de mobilité du territoire régional tout en promouvant

Les Petites Affiches de Vaucluse depuis 1839

Ecrit par le 19 octobre 2025

des solutions alternatives à la voiture et en mettant à disposition des services de mobilités bas carbone. Ainsi, l'office de tourisme du Grand Avignon va pouvoir bénéficier d'un accompagnement personnalisé pendant 18 mois.

Concrètement, des points d'information 'tourisme et mobilité' seront installés sur différents lieux stratégiques du territoire du Grand Avignon pour inciter les touristes et locaux à (re)découvrir la destination autrement, de façon plus responsable, et idéalement sans voiture, grâce à des propositions combinant la randonnée, le TER, le bus, la combinaison vélo & TER et vélo & bus.

V.A.

Mobilité : les gîtes Vauclusiens se mettent à l'électrique

Avec le soutien du Conseil Régional, Gîtes de France s'équipe de bornes de rechargement de

Les Petites Affiches de Vaucluse depuis 1839

Ecrit par le 19 octobre 2025

véhicules électriques en Provence-Alpes-Côte d'Azur. En Vaucluse, 17 bornes ont déjà été installées et 15 sont en cours d'installation.

La Fédération Régionale Gîtes de France et le Conseil Régional Sud Provence-Alpes-Côte d'Azur ont noué un partenariat pour accompagner 240 hébergeurs du réseau vers l'installation de bornes de rechargement. Dans le Vaucluse, 17 bornes de rechargement subventionnées ont déjà été installées et 15 sont en cours d'installation. Dans les Bouches-du-Rhône, 13 bornes ont été installées et 36 hébergeurs inscrits au programme vont bénéficier de ce dispositif.

A Vauvenargues (13), une borne de rechargement a été installée en avril 2023 dans le gîte de Bernard Gaulin, hôte Gîtes de France. Il témoigne : « Une cliente hollandaise a séjourné deux semaines au gîte. Elle était ravie de pouvoir avoir accès à une borne sur son lieu d'hébergement. C'est d'ailleurs pour cette raison qu'elle a choisi ce gîte pour ses vacances. L'avantage de ces bornes c'est que je sais exactement ce qui est consommé, je facture au prix coûtant, je peux montrer les consommations directement aux clients ».

L'électromobilité : un enjeu majeur pour les hébergeurs

Le marché de l'automobile électrique est en pleine croissance, sur le premier trimestre 2022, l'électrique a atteint 11,9% de parts de marché avec 43 507 immatriculations (+42,7%), contre 16,5% pour le diesel (-44,1%). Dans le cadre des déplacements touristiques, les prestataires doivent s'adapter pour répondre à une demande de rechargement qui devrait fortement progresser au cours des prochaines années. La présence de bornes de rechargement pour véhicules électriques sur le lieu de séjour tend à devenir un critère de choix pour les clients.

Les Petites Affiches de Vaucluse depuis 1839
Pour toujours en savoir plus, lisez **www.echodumardi.com**, le seul média économique 100% Vaucluse habilité à publier les annonces légales, les appels d'offres et les ventes aux enchères !

Les Petites Affiches de Vaucluse depuis 1839

Ecrit par le 19 octobre 2025

Mme MOUYSSET avec la 1ère borne subventionnée installée, la Yourte des Alpilles à Eyguières © Gîte de France

J.R.

Les Petites Affiches de Vaucluse depuis 1839

Ecrit par le 19 octobre 2025

L’Isle-sur-la-Sorgue encourage les mobilités douces avec son plan ‘L’Isle à pied’

La Ville de l’Isle-sur-la-Sorgue vient de créer un nouveau plan intitulé « L’Isle à pied » mettant en avant les points d’intéret du territoire et la distance à pied qui existe entre eux afin d’encourager la population et les visiteurs à opter pour une mobilité douce.

Ce plan ‘L’Isle à pied’ a été élaboré grâce a travail des membres du comité Ambassadeurs Isle-sur-la-Sorgue Village-monde et plus particulièrement du pôle Mobilités & Cadre de Vie, en partenariat avec la Ville. Selon une enquête sur la mobilité des personnes réalisée par la Ministère de la Transition écologique en 2019, 23,9% des déplacements locaux sont effectués à pied et 2,6% à vélo.

Pour toujours en savoir plus, lisez **www.echodumardi.com**, le seul média économique 100% Vaucluse habilité à publier les annonces légales, les appels d'offres et les ventes aux enchères !

Les Petites Affiches de Vaucluse depuis 1839

Ecrit par le 19 octobre 2025

Ainsi, ce groupe d'ambassadeurs et de L'Islois s'est fixé comme mission de stimuler l'aménagement de voies destinées aux déplacements doux sur différents axes de la ville grâce à la création de ce plan. La marche à pied présente de nombreux bénéfices tels que la réduction des émissions de gaz nocifs, des bienfaits sur la santé, une réduction du trafic, la gratuité des déplacements et des économies sur les frais de carburant, une autonomie dans la décision des horaires de déplacements, ainsi qu'une opportunité de découvrir et redécouvrir la ville.

Le plan propose donc plusieurs itinéraires, plus ou moins longs (le temps de trajet est estimé à la vitesse de 5km/h, soit un peu plus de 80m/min) reliant différents lieux emblématiques de la ville comme la Place de l'Eglise, le skatepark, le musée Campredon art & image, le Lycée agricole La Ricade, le site du Partage des eaux, et bien d'autres. Le plan est disponible à l'accueil de l'Hôtel de Ville ou téléchargeable sur internet.

L'écho du mardi
Les Petites Affiches de Vaucluse depuis 1839

Ecrit par le 19 octobre 2025

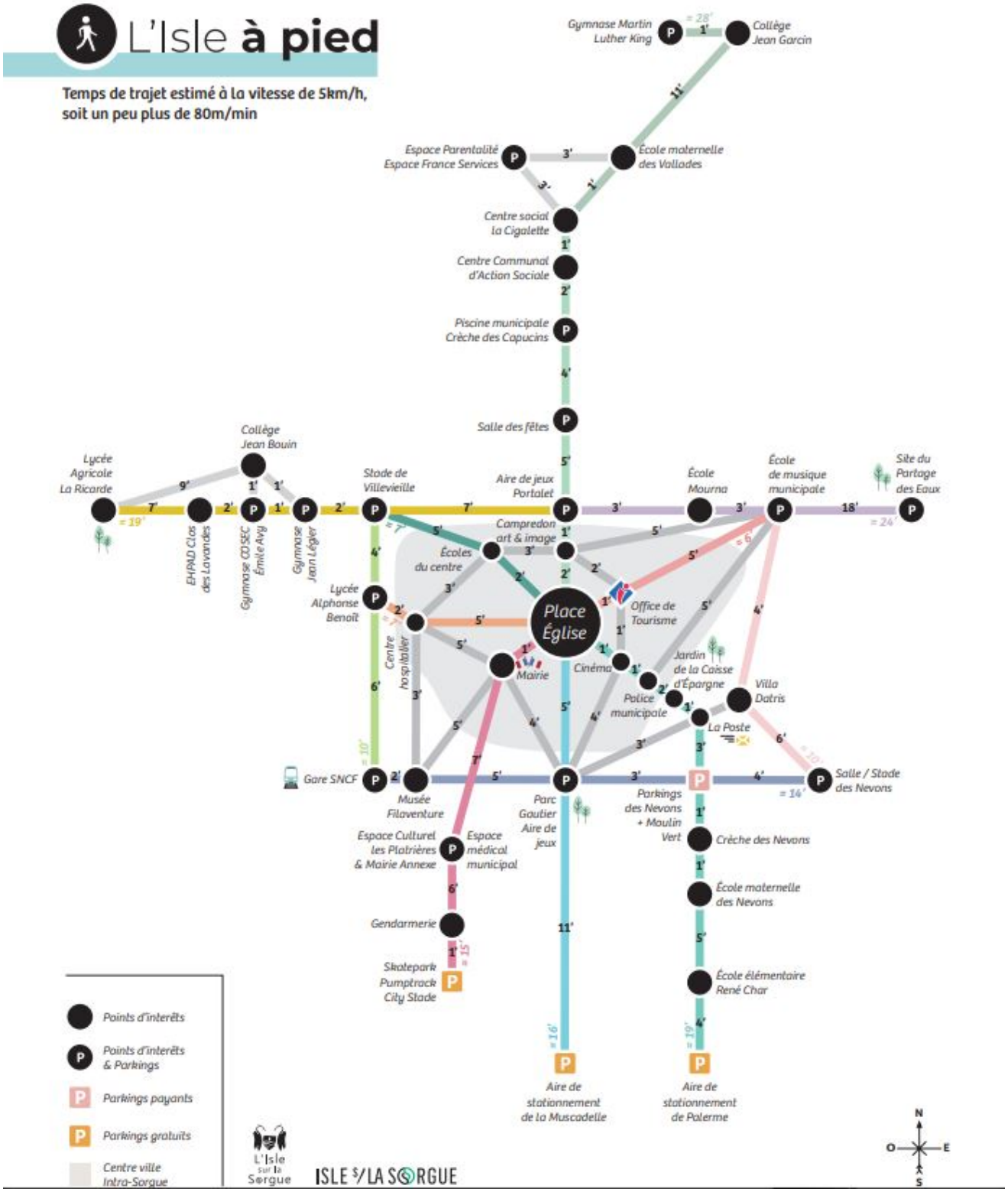

Pour toujours en savoir plus, lisez **www.echodumardi.com**, le seul média économique 100% Vaucluse habilité à publier les annonces légales, les appels d'offres et les ventes aux enchères !

Les Petites Affiches de Vaucluse depuis 1839

Ecrit par le 19 octobre 2025

V.A.

Pour toujours en savoir plus, lisez **www.echodumardi.com**, le seul média économique 100% Vaucluse habilité à publier les annonces légales, les appels d'offres et les ventes aux enchères !