Les Petites Affiches de Vaucluse depuis 1839

Ecrit par le 28 août 2025

Grâce à McCormick, ‘Ducros’ pimente notre cuisine et ‘Vahiné’ parfume nos desserts

C’est un vrai tour du monde des saveurs que nous propose McCormick : sel de l’Hymalaya, poivre de Sichuan, piment de Cayenne et d’Espelette, safran de Grèce, vanille Bourbon grand cru de Madagascar… Même si, plus près de chez nous, existent aussi les AOP (appellation d’origine protégée) Herbes de Provence et Sel de Camargue, Label Rouge.

Et c’est le Vaucluse qui abrite tous les sites d’importation, traitement, conditionnement et expédition de McCormick de France. Une saga qui a débuté en 1963 avec les frères Gilbert et Marc Ducros en Drôme Provençale, à Buis-les-Baronnies. Un négoce d’herbes en vrac. Ont suivi le fameux slogan « Ducros se décarcasse » en 1975, l’entrée dans le groupe Eridania-Beghin-Say en 1992, et l’arrivée chez le géant américain McCormick en 2000.

Il y a pile 20 ans, en 2004, le siège flambant-neuf du groupe sortait de terre grâce à GSE à Agroparc, au milieu de pieds de lavandes et de bébés oliviers qui aujourd’hui donnent de l’ombre. A Carpentras sont

Pour toujours en savoir plus, lisez **www.echodumardi.com**, le seul média économique 100% Vaucluse habilité à publier les annonces légales, les appels d'offres et les ventes aux enchères !

Les Petites Affiches de Vaucluse depuis 1839

Ecrit par le 28 août 2025

traitées des tonnes de marchandises en provenance du monde entier et acheminés du port de Marseille par containers. Elles passent par des tours de débactérisation, d'élimination de pierres, brindilles et insectes, analysées, puis broyées, stérilisées, lyophilisées et ensachées. A Monteux sont conditionnés les poivres et épices dont 40% sont exportés et 60% vendus en France. Des lignes qui fonctionnement 24h/24, sortent 25 millions de moulins à poivre par an, expédiés au Japon comme en Chine. C'est aussi là qu'est installée Vahiné, l'aide aux gâteaux et pâtisseries ainsi que la logistique avec la noria de camions qui acheminent les produits par palettes partout dans l'Hexagone.

La passion du goût

« La passion du goût », c'est ce qui caractérise la philosophie de Ducros comme de Vahiné avec environ 600 références. Arnaud Ronssin, le jeune directeur général de McCormick France insiste : « Nous avons un lien intime avec les agriculteurs qui nous vendent leurs épices, nous signons avec eux des contrats d'achats et nous leur garantissons des débouchés, mais nous avons aussi retiré des produits qui contenaient des pesticides. Notre laboratoire organoleptique de Carpentras passe au crible 10 000 échantillons par an, chacun des 290 millions de flacons, sachets ou moulins qui sort de chez nous porte un numéro qui le rend traçable. C'est dire le niveau de sécurité alimentaire. »

Il compare son travail à celui d'un vigneron : « Comme les cépages d'un vin, nous assemblons des produits d'origine différente, du Vietnam à l'Amérique du Sud, de récoltes différentes, mais nous devons proposer un mix qui a le même goût, comme le ferait un maître de chai, tout est maîtrisé, les huiles essentielles sont encapsulées ».

Investir pour innover

Avec environ 600 salariés sur les quatre sites vauclusiens, McCormick innove constamment, sublime les saveurs. Et propose un éventail infini d'herbes, épices, plantes, poudres et saveurs. Ail, basilic, échalotte, menthe, persil, curry, cumin, garam masala, gingembre, estragon, fenouil, cannelle, laurier, thym, aneth, coriandre, curcuma, paprika, baies roses, mais aussi huile de sésame ou de coco. Des sachets plus ou moins épicés pour cuisine thaï, mexicaine, espagnole, marocaine, libanaise, japonaise ou chinoise, barbecue ou wok. Vahiné n'est pas en reste, avec des noisettes, cerneaux de noix, amandes entières, effilées ou en poudre, pralines, abricots secs, pruneaux, dattes, vermicelles arc-en-ciel, sauces caramel, café, fraise, pistache, chocolat ou fruits rouges, levures, nappages, gélifiants, du sucre vanillé, de la cannelle et des marshmallows…

Les investissements ne cessent jamais. En 2013, pour les 50 ans de Ducros, déjà 85M€ avaient été engloutis en Vaucluse, dans la création du siège avignonnais et la modernisation des installations à Carpentras et Monteux, la robotisation des taches répétitives de tri et de conditionnement, la construction d'énormes tours de broyage, l'installation du laboratoire d'analyses. « Actuellement, nous investissons entre 4 et 6M€ annuels, pour rénover les machines, rendre les lignes plus performantes car la main d'œuvre en France est 50% plus chère qu'en Pologne, par exemple, donc nous devons être hyper-productifs avec des robots pour compenser », explique Arnaud Ronssin.

Les Petites Affiches de Vaucluse depuis 1839

Ecrit par le 28 août 2025

©McCormick

Des produits vendus en France et ailleurs

Le Directeur Général France évoque un axe fort de progression du groupe McCormick : l'export. « En Europe, Pologne, Angleterre, Italie, Espagne, Portugal, Bénélux, Suisse, Afrique. Mais c'est en France qu'on trouve le plus nos produits, à hauteur de 55%. Avec le Covid et le confinement, les Français ont cuisiné et fait leurs gâteaux à la maison, +3 points de croissance. Nous avons gardé cette dynamique forte après, surtout avec Vahiné. Du coup, nous lançons en juin des ferments lactiques pour faire ses propres yaourts nature ou aromatisés, mais aussi un sachet de préparation '3 en 1' pour gâteaux avec pépites de chocolat, levure et farine, également pour galettes à la frangipane. Autre nouveauté : le trio cookies-muffins-brownies, fabriqués, grâce à une nouvelle machine qui sera installée à Carpentras en avril. »

Coup de jeune pour Ducros et Vahiné

Les Petites Affiches de Vaucluse depuis 1839

Ecrit par le 28 août 2025

L'image de Ducros, le Provençal dodu à moustache des années 70 a un peu vieilli. Du coup, pour mettre en valeur le côté recherche, développement et innovation de Ducros et Vahiné au XXIème siècle, on retrouve sur le site de McCormick un jeune chef colombien, influenceur 3.0 qui s'est fait remarquer chez Top Chef, sait parler aux jeunes et leur donne envie de passer aux fourneaux avec des recettes vegan, des nouilles de riz ou des poissons à la plancha.

Exemple de recette proposée par Juan Arbelaez pour Ducros.

Une entreprise consciente des enjeux environnementaux

Autre préoccupation majeure du groupe : la RSE (responsabilité sociale environnementale) avec un triple objectif : réduire de 20% l'empreinte carbone et la consommation en eau et de 25% les emballages, ce qui n'est pas une sinécure quand on exporte dans 40 pays de la planète. « L'énergie la plus verte est celle qu'on ne consomme pas, martèle le Directeur Général France. Même depuis longtemps nous avons banni les OGM et le bisphénol, implanté des panneaux solaires, nous ciblons chaque jour ce que nous pouvons encore réduire. Nous achetons une énergie décarbonée, mais évidemment, elle est plus chère. »

Des produits bons et appréciés

Avec une direction basée aux Etats-Unis, on peut se demander comment les recettes proposées en Provence peuvent être appréciées Outre-Atlantique. Arnaud Ronssin a la réponse : « En février, le Pôle d'Expertise de McCormick est venu des USA à Carpentras où un chef a proposé 11 plats à base de truffe. Avec cette démonstration magistrale, ils ont compris qu'ici, on a de bons produits et on on sait maîtriser les saveurs. IIs peuvent nous faire confiance ! »

D'ailleurs le chiffre d'affaires le prouve : il s'affiche à 230M€ en France malgré la crise et l'inflation, soit une progression de + 5 %.

Revivez le Feu de Monteux 2023 en photos

Les Petites Affiches de Vaucluse depuis 1839

Ecrit par le 28 août 2025

Comme chaque année, la Ville de Monteux organise une exposition des plus belles photos de son feu d'artifice de l'année précédente. Cette année, les photos du Feu de Monteux 2023 seront rendues visibles au public les vendredi 22 et samedi 23 mars à la Chapelle des Pénitents Noirs.

En 2023, la Ville avait proposé un nouveau concept : un festival d'art pyrotechnique. Le public, qui avait pu découvrir les cultures pyrotechniques très différentes des Etats-Unis, de la Chine et de l'Espagne, pourra de nouveau effectuer ce voyage gratuitement à travers l'exposition.

Le vernissage aura lieu le vendredi 22 mars à 18h30.

Vendredi 22 mars à partir de 18h. Samedi 23 mars de 10h à 12h30 et de 14h à 17h. Gratuit. Chapelle des Pénitents Noirs. Rue Alphonse Daudet. Monteux.

Les Petites Affiches de Vaucluse depuis 1839
Pour toujours en savoir plus, lisez **www.echodumardi.com**, le seul média économique 100% Vaucluse habilité à publier les annonces légales, les appels d'offres et les ventes aux enchères !

Les Petites Affiches de Vaucluse depuis 1839

Ecrit par le 28 août 2025

Coupure d’eau programmée le 27 février 2024 à Carpentras et sur 7 communes

Les Petites Affiches de Vaucluse depuis 1839

Ecrit par le 28 août 2025

avoisinantes

En raison d'importants travaux sur le réseau de distribution d'eau potable, une coupure du service est programmée le mardi 27 février 2024, à partir de 8h du matin et jusque dans la nuit. Cette coupure va se ressentir sur Carpentras et ses communes avoisinantes : Aubignan, Beaumes-de-Venise, Châteauneuf-du-Pape, Loriol-du-Comtat, Monteux, Pernes-les-Fontaines ; Sorgues.

Pourquoi cette coupure ?
Le Syndicat Rhône Ventoux assure le service de l'eau potable sur un territoire de 37 communes pour une population de plus de 196 000 habitants. A ce titre, il assure la maintenance et l'entretien du réseau de distribution d'eau potable. Dans le secteur de Carpentras, l'eau provient de l'usine de production de la Jouve située à Sorgues. La conduite qui alimente le secteur est une conduite datant pour certaines parties de 1976, en diamètre 600 mm et de 24 km linéaires.

Elle fait régulièrement l'objet d'opérations de renouvellement par tronçons.
Le Syndicat mène actuellement un chantier visant à remplacer un tronçon fragilisé et fuyard de 300 mètres linéaires à Sorgues, au niveau du passage sous l'Ouvèze. Ce chantier sera finalisé le 27 février prochain, avec le raccordement du nouveau tronçon. Pour permettre cette opération, la production et distribution de l'eau depuis l'usine de La Jouve à Sorgues, doivent être coupées.

Les impacts de la coupure
Le Syndicat Rhône Ventoux a entrepris ces derniers mois des actions pour réduire l'impact des coupures liées aux interventions sur la conduite DN600 entre l'usine de production de la Jouve et le réservoir de stockage de Gardy à Carpentras :
. Construction d'un réservoir d'eau potable de 500 m 3 sur la station de production de Grés de Meyras à Aubignan, mis en service en janvier 2023, afin de sécuriser l'alimentation des communes d'Aubignan et Beaumes de Venise.
. Travaux de réhabilitation du forage de Giardini à Bédoin réalisé en 2022, permettant de doubler le débit de pompage de l'ouvrage. Cette augmentation de la capacité de production permet de secourir via les ressources de Bédoin les parties Nord de la commune de Carpentras, Pernes Les Fontaines en cas de besoin,
. Interconnexion en février 2024 des réseaux d'eau potable de Saint Didier et de Pernes Les Fontaines, permettant de sécuriser l'alimentation de la commune de Pernes-Les-Fontaines jusque là dépendante de l'apport du réservoir de Gardy à Carpentras.

Ces actions permettent de limiter l'impact
pour une partie des habitants de ces communes qui pourront ainsi être alimentés en eau mais constateront peut-être ponctuellement des perturbations dans la distribution (baisses de pression ponctuelles, présence d'air dans le réseau).

Les Petites Affiches de Vaucluse depuis 1839

Ecrit par le 28 août 2025

Modérer l'usage de l'eau
Les usagers ainsi préservés par ces systèmes d'alimentation sont appelés à modérer leur consommation pour limiter les tirages et les sur-sollicitations sur le réseau.
Pour les autres usagers, l'impact de la coupure se traduira par des manques d'eau (absence d'eau au robinet ou filet d'eau) ou par des baisses de pression.

Le point, commune par commune

Pour Carpentras
. La coupure concerne la majeure partie de la commune de Carpentras à partir de 8h du matin et jusque dans la nuit, sauf les quartiers situés au nord-est de la ville qui seront alimentés exceptionnellement par les forages de Bédoin, et pour lesquels des baisses de pression sur le réseau pourront se ressentir. Les habitants de ces quartiers sont invités à restreindre leur consommation pour limiter les tirages et les sur-sollicitations sur le réseau.
. Le Syndicat Rhône Ventoux et la Ville de Carpentras ont choisi d'assurer le maintien d'une alimentation continue du Pôle Santé pour permettre la continuité des soins. Des actions spécifiques et dédiées seront également menées auprès des établissements sensibles tels que les EPAHD (établissement d'hébergement pour personnes âgées dépendantes), les centres médicaux résidentiels, etc.

. Pour Châteauneuf-du-Pape
Cette commune dispose d'un réservoir de stockage qui ne sera toutefois plus alimenté pendant toute la durée de la coupure. Les manques d'eau pourront intervenir de façon progressive dans la journée. Afin de limiter ces manques d'eau et de les retarder, les usagers sont vivement invités à restreindre leur consommation d'eau au plus strict nécessaire.

. Pour Loriol du Comtat
L'arrêt de la production et de la distribution depuis l'usine de La Jouve va générer un manque d'eau sur toute la commune de Loriol du Comtat, à partir de 8h du matin, jusque dans la nuit.

. Pour Aubignan
Certains quartiers de la commune (Route de Carpentras) ne seront plus alimentés en eau potable, à partir de 8h du matin et jusque dans la nuit. Pour les autres usagers de la commune, le réseau de distribution de la commune sera uniquement alimenté par les forages de Grés de Meyras, sans apport complémentaire depuis l'usine de La Jouve. Les habitants sont donc appelés à restreindre leur consommation d'eau au plus strict nécessaire, afin de limiter les tirages et les sur-sollicitations sur le réseau.

. Pour Beaumes de Venise
Le réseau de distribution de la commune sera uniquement alimenté par les forages de Grés de Meyras situés sur Aubignan, sans apport complémentaire depuis l'usine de La Jouve. Les habitants sont donc appelés à restreindre leur consommation d'eau au plus strict nécessaire, afin de limiter les tirages et les sur-sollicitations sur le réseau.

. Pour Monteux

Les Petites Affiches de Vaucluse depuis 1839

Ecrit par le 28 août 2025

Les foyers situés au Nord et à l'Est de la commune : Confines, Route de Loriol, Villefranche, De Noves, Bd Edouard Grangier, seront impactés par des manques d'eau (filet d'eau ou absence d'eau au robinet), à partir de 8h du matin et jusque dans la nuit. Le reste de la commune ne sera pas concerné et sera alimenté de manière normale.

. Pour Sorgues
Seuls les foyers situés chemin des Pompes et les impasses adjacentes (250 abonnés) pourront être impactés par cette coupure. Ils seront alimentés durant la journée par le réservoir de Châteauneuf du Pape mais pourraient ressentir des manques d'eau (filet d'eau ou absence d'eau au robinet) en fin de journée et en soirée. Le reste de la commune n'est pas concerné et sera alimenté de manière normale.

. Pour Pernes les Fontaines
Grâce aux récents travaux d'interconnexion avec le réseau d'eau potable de Saint-Didier, la commune de Pernes Les Fontaines pourra être alimentée, en complément de la source Saint Barthélémy, depuis Saint Didier par de l'eau provenant des ressources de Bédoin (en lieu et place de l'apport des réservoirs de Gardy à Carpentras).
De ce fait, seule une centaine d'abonnés des zones d'activités de Prato I et II sera concernée par des manques d'eau, (filet d'eau ou absence d'eau au robinet), à partir de 8h du matin et jusque dans la nuit. Le reste de la commune, alimenté par les forages de Bédoin, pourra ressenti des baisses de pression ponctuelles dans la journée. Ces usagers sont appelés à restreindre leur consommation d'eau au plus strict nécessaire, afin de limiter les tirages et les sur-sollicitations sur le réseau.

Quelles sont les dispositions pour anticiper et gérer le jour J ? En amont de la coupure.
Compte tenu de la durée de cette coupure, les usagers sont invités à prendre leurs dispositions pour s'organiser en conséquence. Il est par exemple possible de constituer quelques réserves quelques jours avant (et pas la veille si possible) : remplir des bouteilles et contenants propres et fermées pour les usages alimentaires (boisson, lavage de légumes) et pour la toilette (brossages des dents), des seaux pour les autres types d'usages (WC, arrosage).

Le jour de la coupure
Les usagers alimentés de manière exceptionnelle par d'autres ressources du Syndicat sont invités à faire preuve d'une consommation limitée durant cette journée. Les usagers impactés par la coupure seront informés de la remise en service du réseau par différentes biais. Voir plus bas.

Comment les usagers seront-ils informés ?
. Par voie de presse : Point presse au Syndicat Rhône Ventoux à Carpentras, le vendredi 16 février 2024 ;
. Sur les supports grand public :
– des communes : site Internet, réseaux sociaux, panneaux d'affichage, etc.
– du Syndicat : site Internet, affichage ;
. Par SMS ou e-mail si les usagers ont transmis leurs coordonnées à SUEZ : à J-7, J-1, J+1

Les établissements de santé, les centres médico-sociaux,
ainsi que les professionnels du secteur ont été contactés et informés de manière spécifique dès le 08

Les Petites Affiches de Vaucluse depuis 1839

Ecrit par le 28 août 2025

février par Suez (courriels, appels) avec l'assistance des services économiques de la Communauté d'agglomération Ventoux Comtat Venaissin et ceux de la Communauté d'agglomération des Sorgues du Comtat. Des livraisons spécifiques de packs d'eau leur seront faites.

Les bons réflexes pour la remise en eau
Lors de la remise en eau, la distribution peut-être temporairement perturbée avec la présence d'eau colorée ou d'eau trouble (présence d'air dans les conduites ou remise en suspension de fines particules de dépôt. Il est donc conseillé d'ouvrir légèrement votre robinet d'eau froide pendant quelques minutes, jusqu'à ce qu'elle redevienne limpide.

Quelques points de repère
L'eau est rougeâtre ou de couleur rouille : Cette couleur de l'eau est due, dans la plupart des cas, à la présence de particules d'oxyde de fer. Cette perturbation peut provenir de sur-vitesse lors de la remise en eau d'une conduite après travaux. L'eau qui circule dans les canalisations en dissout imperceptiblement des particules, le plus souvent des alliages de fer. Il se forme alors un dépôt ferrique à l'intérieur des canalisations.

L'eau est rougeâtre ou rouille
Lorsqu'un très fort débit accélère le mouvement de l'eau, c'est ce dépôt, emporté et mis en suspension dans l'eau, qui donne une couleur rouge, rougeâtre ou rouille, à l'eau qui arrive à votre robinet. Dans ce cas, nous vous invitons à laisser couler quelques instants l'eau jusqu'à un retour à la normale et de ne pas utiliser les premiers litres pour des usages alimentaires.
L'eau est blanche : C'est la présence d'air qui donne à l'eau cette coloration blanche. La remise en service d'une canalisation, après travaux sur le réseau est souvent à l'origine de la présence d'air dans le réseau.

L'eau est blanche
Une eau 'blanche' est consommable immédiatement et sans aucun risque : il suffit que vous la laissiez reposer quelques instants dans un verre ou une carafe pour qu'elle retrouve une transparence normale.

L'eau coule lentement
L'eau coule lentement ou le débit d'eau au robinet est faible : De nouveau, la présence d'air et d'éventuels dépôts dans la conduite suite à la remise en eau peuvent être à l'origine de ses perturbations en constituant un 'frein' (perte de charge ou accumulation) à la bonne circulation de l'eau dans les conduites des réseaux de distribution. Il est recommandé de ne pas consommer l'eau pour l'alimentation et la boisson jusqu'à retour à une situation normale.

Si le problème persiste
Contacter le service de l'eau pour une intervention. Et si l'intervention devait être reportée ?
En cas de pluie, les travaux seront reportés d'une semaine, soit le mardi 5 mars 2024.

Cette communication émane du Syndicat Rhône-Ventoux et de Suez
Le Syndicat Rhône Ventoux en chiffres
• 3 compétences : Eau Potable, Assainissement Collectif et Assainissement Non Collectif

Les Petites Affiches de Vaucluse depuis 1839

Ecrit par le 28 août 2025

• 37 communes adhérentes pour l'eau potable
• 196 000 Habitants (81 000 abonnés.
• 35 captages d'eau potable
• 9 millions de m3 consommés par an
Mireille Hurlin

L'Association des maires de Vaucluse organise ses ateliers de mi-mandat

Le jeudi 22 févier aura lieu une journée d'ateliers pédagogiques à destination des maires du département à la Salle du Château d'Eau de Monteux. Un évènement qui réunira l'ensemble des maires membres de l'Association des Maires de Vaucluse (AMV) qui organise cet évènement en collaboration avec Mairie 2000 et les élus du département.

Dans son objectif d'accompagner et de développer la coopération intercommunale, l'association, présidée

Les Petites Affiches de Vaucluse depuis 1839

Ecrit par le 28 août 2025

par Pierre Gonzalvez, maire de L'Isle-sur-la-Sorgue, organise ces ateliers afin de faire un point global sur les actions municipales des différents élus locaux et rappeler l'importance de préparer l'avenir de leur territoire.

La journée, qui s'ouvrira par un accueil des élus par le président de l'AMV, sera centrée sur des ateliers concrets sur les sujets de la remobilisation des équipes municipales, du financement de la transition écologique, du tri dans l'espace public, de la lutte contre les déchets abandonnés et de l'analyse financière. Des thématiques qui sont au centre des enjeux de demain pour le département de Vaucluse. Ces sessions d'ateliers sont également l'occasion de créer des échanges et des rencontres entre les élus et les partenaires publics et privés qui s'engagent sur le territoire. Parmi eux, on retrouve notamment La Poste, Orange, la MNT.

Mairie 2000, service d'assistance financière et technique qui co-organise cette manifestation, en profitera pour démontrer le savoir-faire de ses adhérents. L'AMV, quant à elle, réaffirme à travers cet évènement sa volonté de tenir son rôle de liant entre les différentes associations départementales mais aussi d'inciter les élus à participer aux formations organisées par ces associations sur leurs territoires respectifs.

Au programme de cette journée :

9h0–9h30 : Accueil des élus et ouverture par Pierre Gonzalvez, Président de l'AMV
9h30 – 11h : Atelier « Remobiliser les membres de l'équipe municipale »
11h15 – 12h45 : Ateliers au choix :
 « Financement de la transition écologique » ;
 « Lutte contre les déchets abandonnés et tri sur l'espace public ».
14h – 15h30 : Ateliers au choix :
 « Analyse financière » ;
 « Biens vacants et sans maitres ».

Les Ateliers de mi-mandat de l'Association des maires de Vaucluse. Jeudi 22 février de 9 h à 16h. Salle du Château d'Eau, 34 rue des Hortensias, Monteux. 04 90 85 43 64 – contact@amv84.fr

---

Cinq communes vauclusiennes labellisées Villes Internet 2024

Les Petites Affiches de Vaucluse depuis 1839

Ecrit par le 28 août 2025

241 collectivités ont été labellisées Territoire, Ville ou Village Internet 2024 pour les 25 ans du label. Cette année, cinq communes vauclusiennes font partie du palmarès, c'est deux de plus que l'année dernière. Parmi elles, trois avaient déjà obtenu le label en 2023 : Carpentras, Courthézon et Monteux. Deux communes viennent donc s'ajouter, il s'agit de Vaison-la-Romaine et Althen-des-Paluds.

Pour la deuxième année consécutive, la ville de Carpentras décroche le niveau le plus élevé de ce label, avec 5 @@@@@, récompensant chaque année les collectivités qui œuvrent significativement pour la démocratisation des technologies de l'information et de la communication et de leurs usages citoyens. Les communes de Monteux, Courthézon et Vaison-la-Romaine, quant à elle, ont obtenu 4 @@@@, et Althen-des-Paluds 2 @@.

Le Vaucluse passe de 22 à 23 quartiers prioritaires

Les Petites Affiches de Vaucluse depuis 1839

Ecrit par le 28 août 2025

La liste des quartiers prioritaires de la politique de la ville (QPV) en Vaucluse a été actualisée le 1er janvier 2024. Cette mise à jour prend en compte les évolutions socio-démographiques et socio-économiques des territoires concernés depuis 2014, date d'entrée en vigueur de la loi de programmation pour la ville et la cohésion urbaine, dite 'loi Lamy'.
Au-delà de quelques ajustements marginaux de périmètres menés en concertation avec l'ensemble des maires concernés, le Vaucluse passe de 22 à 23 quartiers prioritaires toujours répartis sur 12 communes. C'est à Avignon que les changements sont les plus significatifs avec l'ancien périmètre Nord-Est qui devient officiellement Reine-Jeanne, Saint-Jean et Grange d'Orel. Apparaissent également les QPV Broquetons-Sainte Catherine ainsi que celui de Pont des Deux Eaux.
Dans le même temps, 2 quartiers ont fusionné en un seul : les quartiers Camp Rambaud-Les Mérides et Joffre-Centre ville, sur la commune du Pontet.

70 000 Vauclusiens concernés
« Ces quartiers bénéficieront de moyens additionnels aux mesures de droit commun afin de soutenir des actions au profit des publics les plus en difficulté, expliquent les services de la préfecture de Vauclus. Près de 70 000 personnes pourront être spécifiquement accompagnées, notamment en matière d'éducation, de santé, de parentalité ou encore d'emploi. Cette nouvelle géographie est désormais le périmètre pertinent pour le déploiement des nouveaux contrats de ville Engagement Quartiers 2030 qui seront déclinés par les collectivités locales avec l'appui de l'État, au cours du premier semestre 2024. »

Liste des QPV en Vaucluse :

Apt :

Pour toujours en savoir plus, lisez **www.echodumardi.com**, le seul média économique 100% Vaucluse habilité à publier les annonces légales, les appels d'offres et les ventes aux enchères !

Les Petites Affiches de Vaucluse depuis 1839

Ecrit par le 28 août 2025

• Centre ancien – Saint Michel

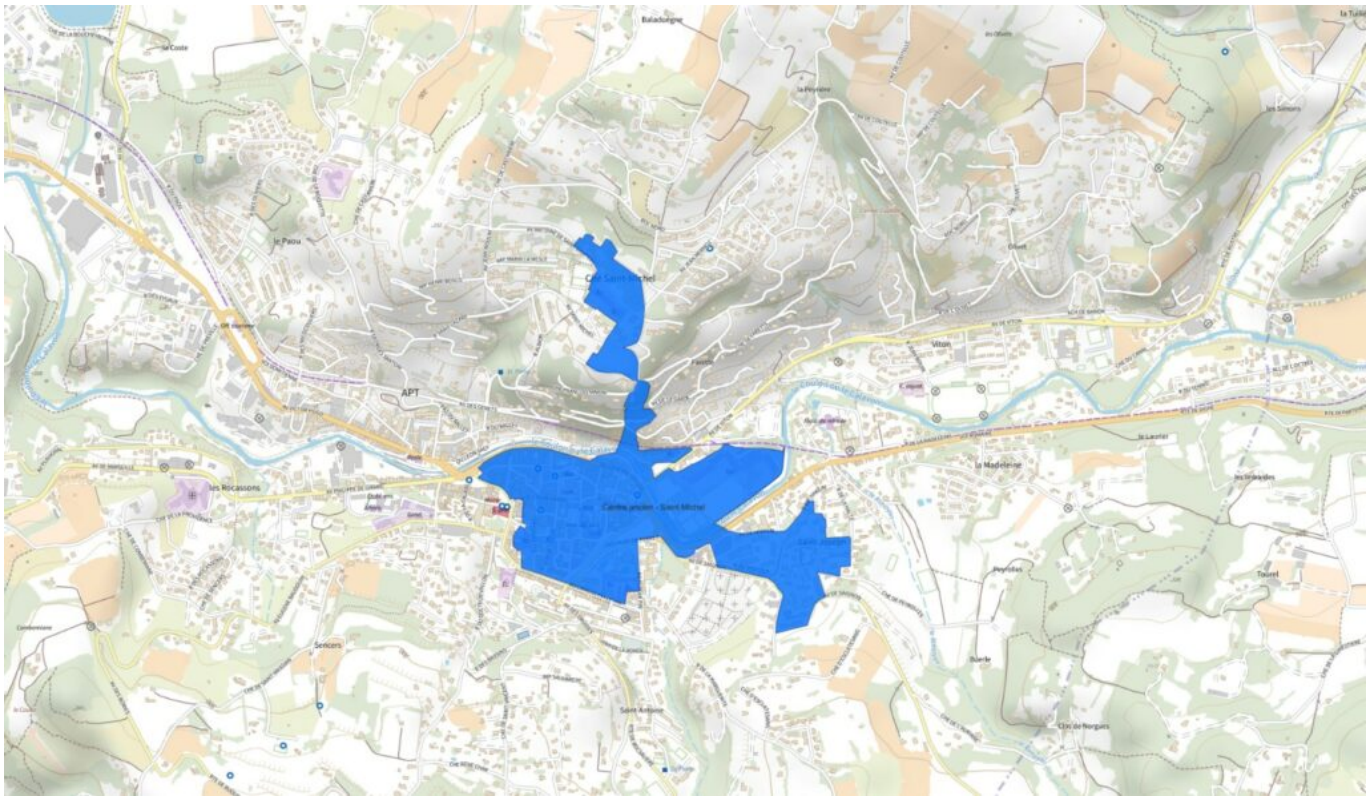

Le périmètre QPV d'Apt. ©SIG-Politique de la Ville

Avignon :
• Monclar – Champfleury – Rocade Sud – Barbière – Croix des Oiseaux
• Reine Jeanne – Saint Jean – Grange d'Orel
• Saint Chamand
• Pont des Deux Eaux
• Broquetons – Sainte Catherine

Le Pontet :
• Camp Rambaud – Les Mérides – Joffre – Centre Ville

Les Petites Affiches de Vaucluse depuis 1839

Ecrit par le 28 août 2025

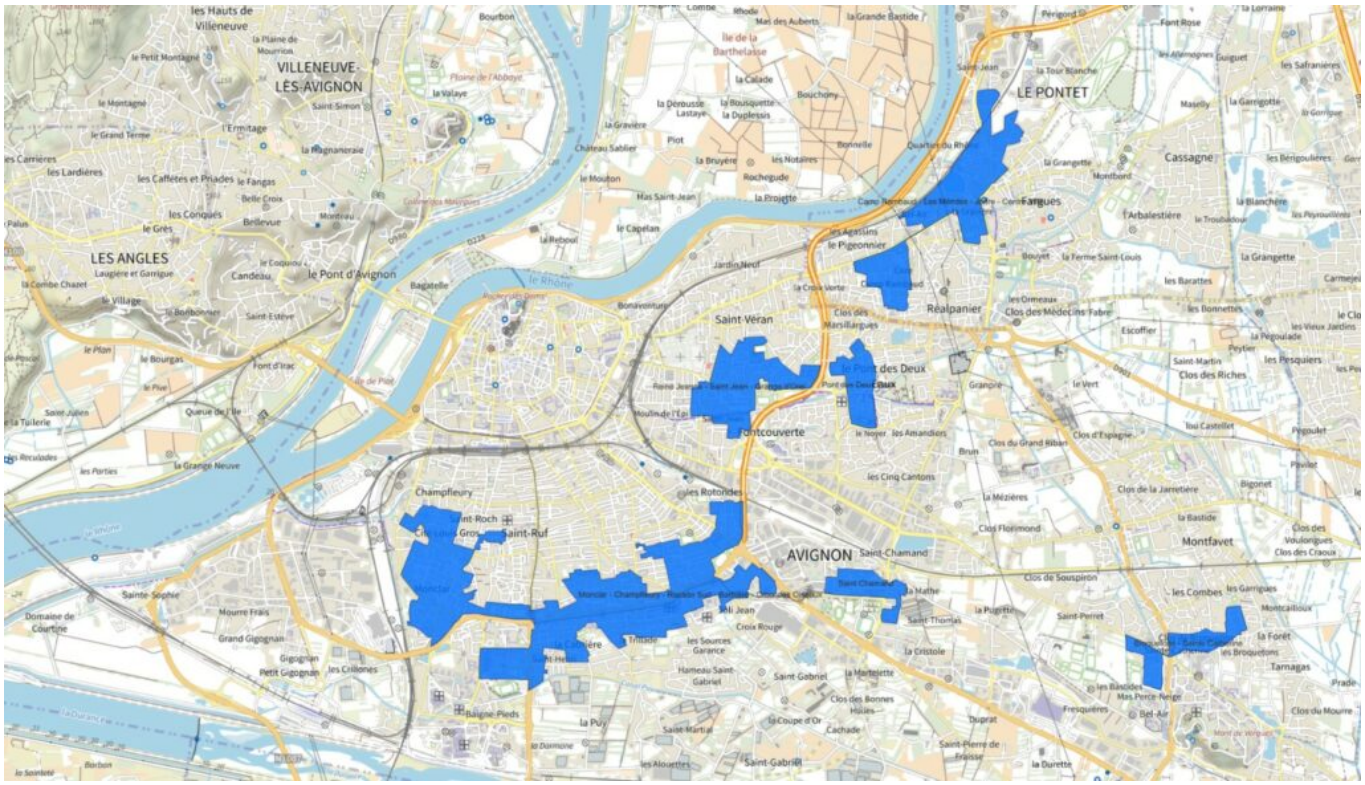

Les QPV d'Avignon et Le Pontet. ©SIG-Politique de la Ville

Bollène :
• Centre Ancien – Giono
Valréas :
• Centre ancien – Les Tours – La Gaillarde – Mistral – Sévigné

Pour toujours en savoir plus, lisez **www.echodumardi.com**, le seul média économique 100% Vaucluse habilité à publier les annonces légales, les appels d'offres et les ventes aux enchères !

Les Petites Affiches de Vaucluse depuis 1839

Ecrit par le 28 août 2025

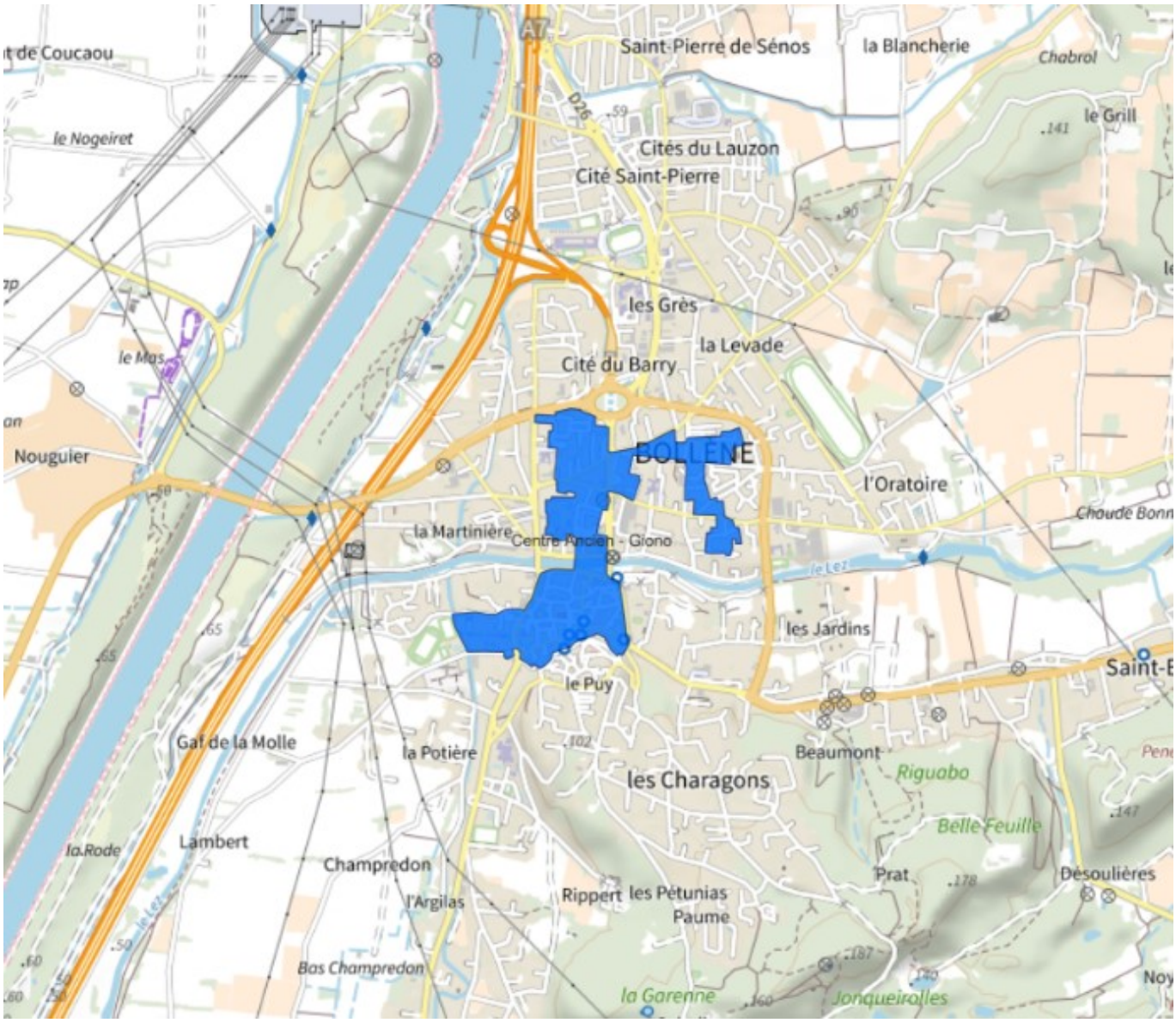

Pour toujours en savoir plus, lisez **www.echodumardi.com**, le seul média économique 100% Vaucluse habilité à publier les annonces légales, les appels d'offres et les ventes aux enchères !

Les Petites Affiches de Vaucluse depuis 1839

Ecrit par le 28 août 2025

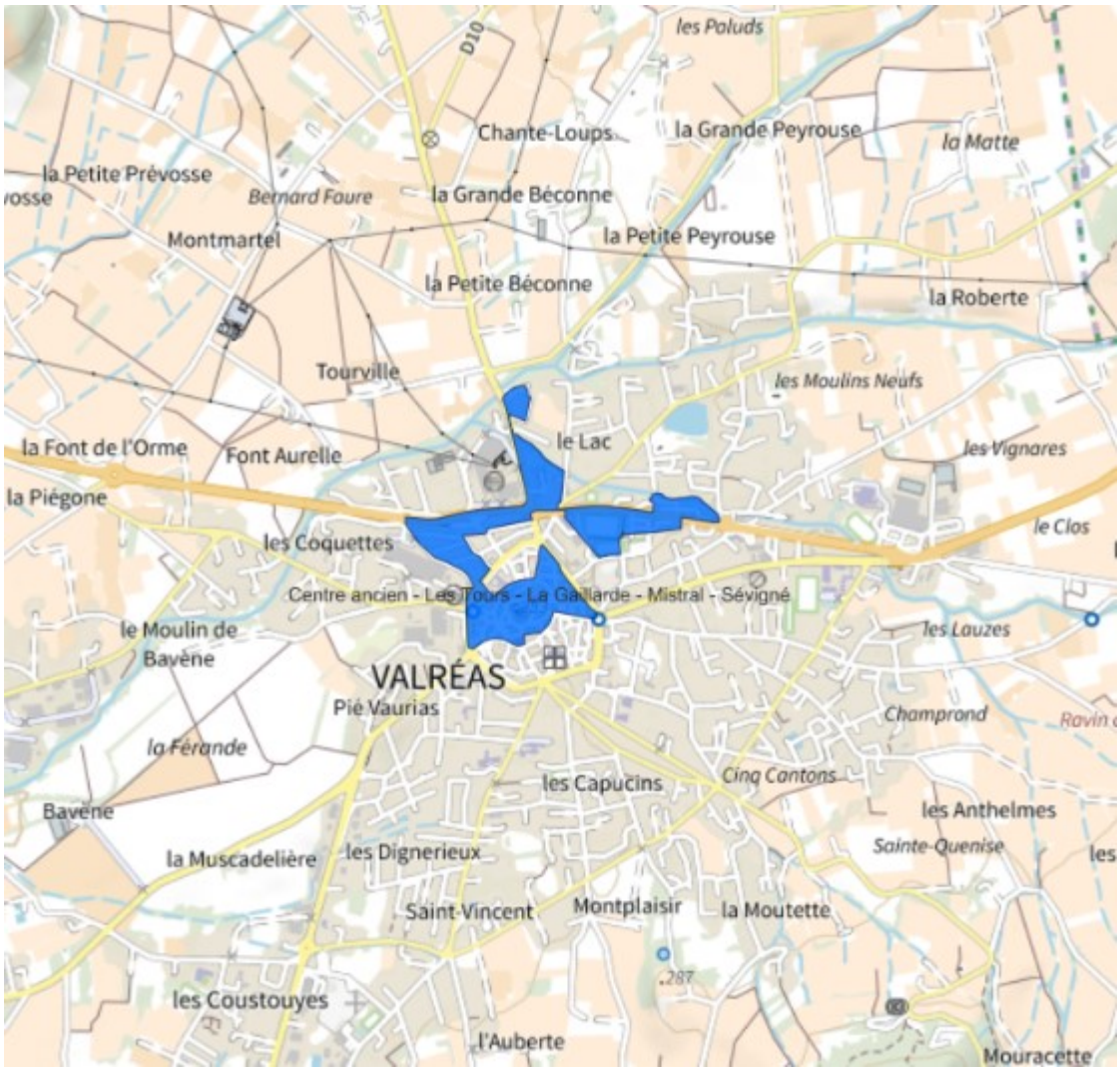

Les QPV de Bollène et Valréas. ©SIG-Politique de la Ville

Carpentras :
• Centre ville
• Amandiers – Éléphant
• Pous-du-Plan
• Quintine – Villemarie – Bois de l'Ubac – Le Parc
Monteux :
• Vieux Moulin – Centre ville – Les Mûriers

Les Petites Affiches de Vaucluse depuis 1839

Ecrit par le 28 août 2025

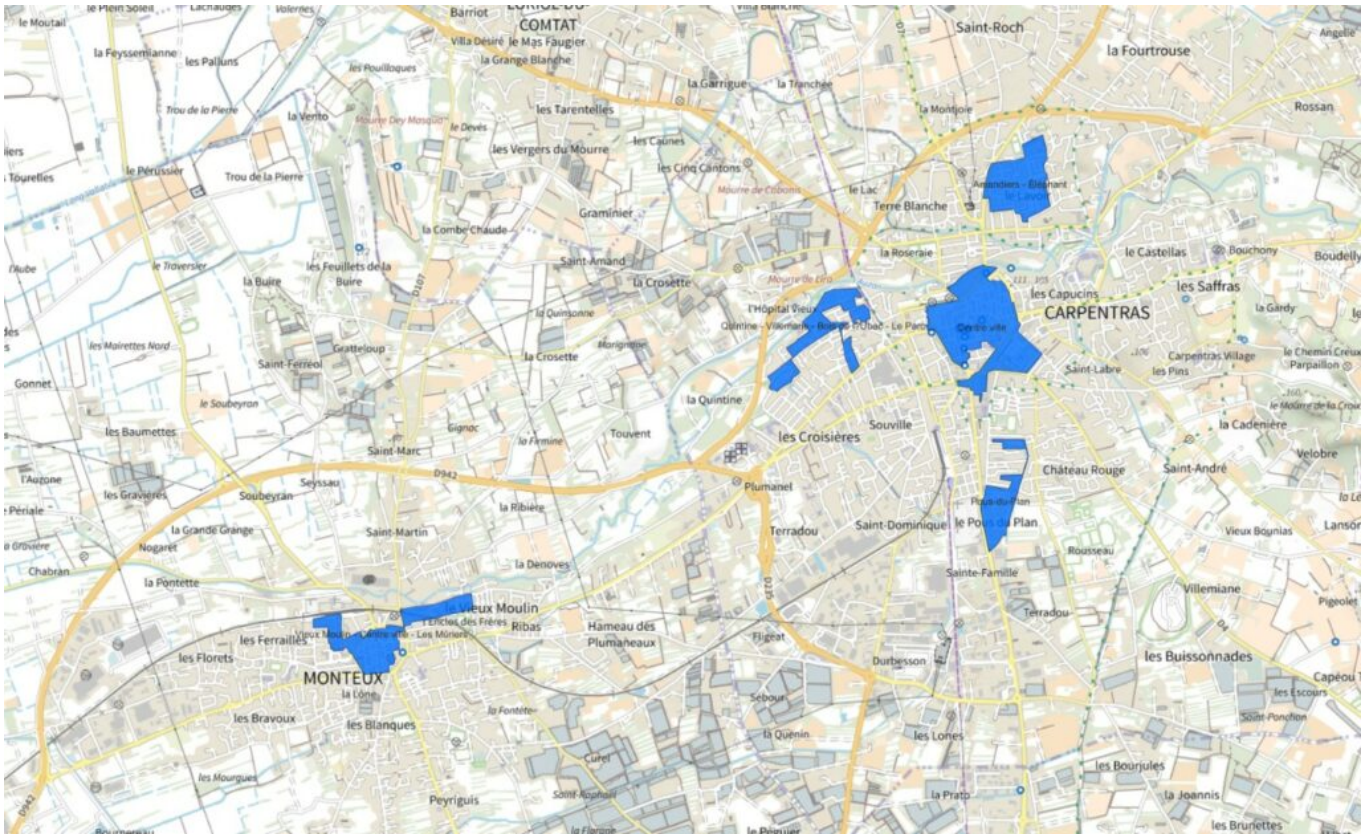

Quartiers prioritaires de la ville à Capentras et Monteux. ©SIG-Politique de la Ville

Cavaillon :

• Docteur Ayme – Condamines – Barillon – Saint Martin – Bon Puits – Saint Gilles – Ratacans

• La Clède – Gare – Route de Pertuis – Sainte Anne

Les Petites Affiches de Vaucluse depuis 1839

Pour toujours en savoir plus, lisez **www.echodumardi.com**, le seul média économique 100% Vaucluse habilité à publier les annonces légales, les appels d'offres et les ventes aux enchères !

Les Petites Affiches de Vaucluse depuis 1839

Ecrit par le 28 août 2025

QPV à Cavaillon.©SIG-Politique de la Ville

L'Isle-sur-la-Sorgue :
• Vallades – Rebenas – Clos Saint Michel – Capucins

Les Petites Affiches de Vaucluse depuis 1839
Pour toujours en savoir plus, lisez **www.echodumardi.com**, le seul média économique 100% Vaucluse habilité à publier les annonces légales, les appels d'offres et les ventes aux enchères !

Les Petites Affiches de Vaucluse depuis 1839

Ecrit par le 28 août 2025

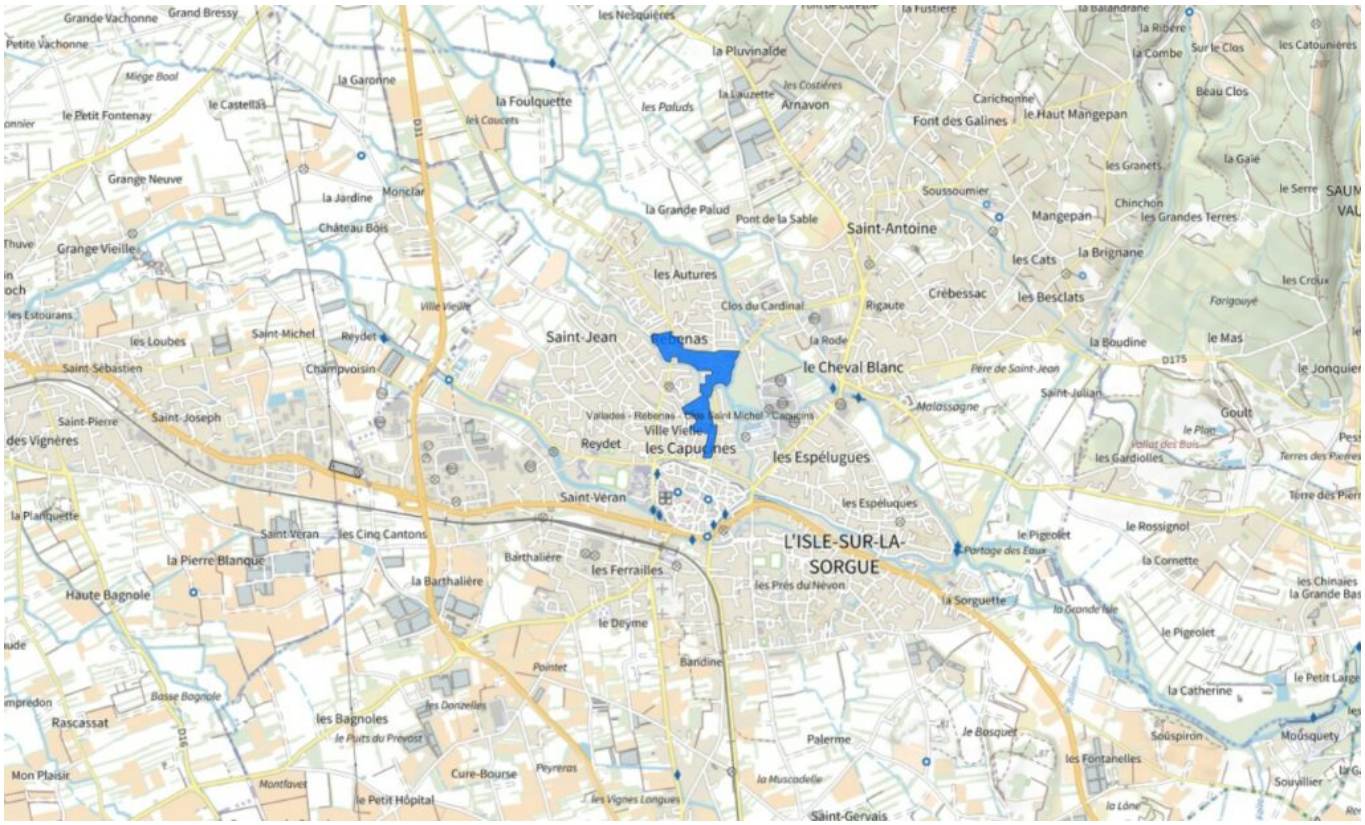

Les délimitations à l'Isle-sur-la-Sorgue. ©SIG-Politique de la Ville

Orange :
• Fourchevieillles – Comtadines – L'Aygues
• Nogent – Saint Clément
Sorgues :
• Générat – Establet
• Chaffunes
• Les Griffons – Centre ville

Les Petites Affiches de Vaucluse depuis 1839
Pour toujours en savoir plus, lisez **www.echodumardi.com**, le seul média économique 100% Vaucluse habilité à publier les annonces légales, les appels d'offres et les ventes aux enchères !

Les Petites Affiches de Vaucluse depuis 1839

Ecrit par le 28 août 2025

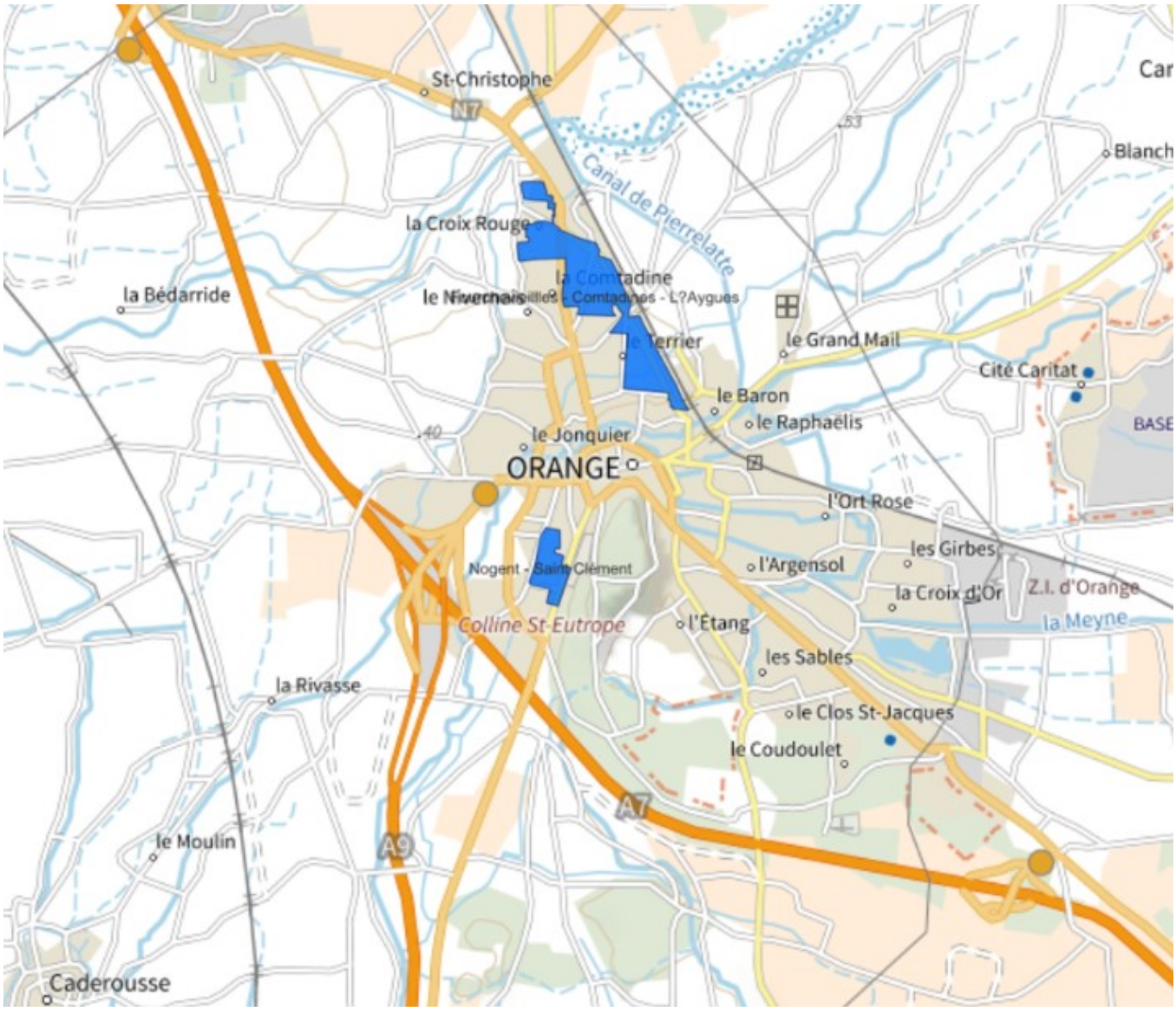

Les Petites Affiches de Vaucluse depuis 1839

Ecrit par le 28 août 2025

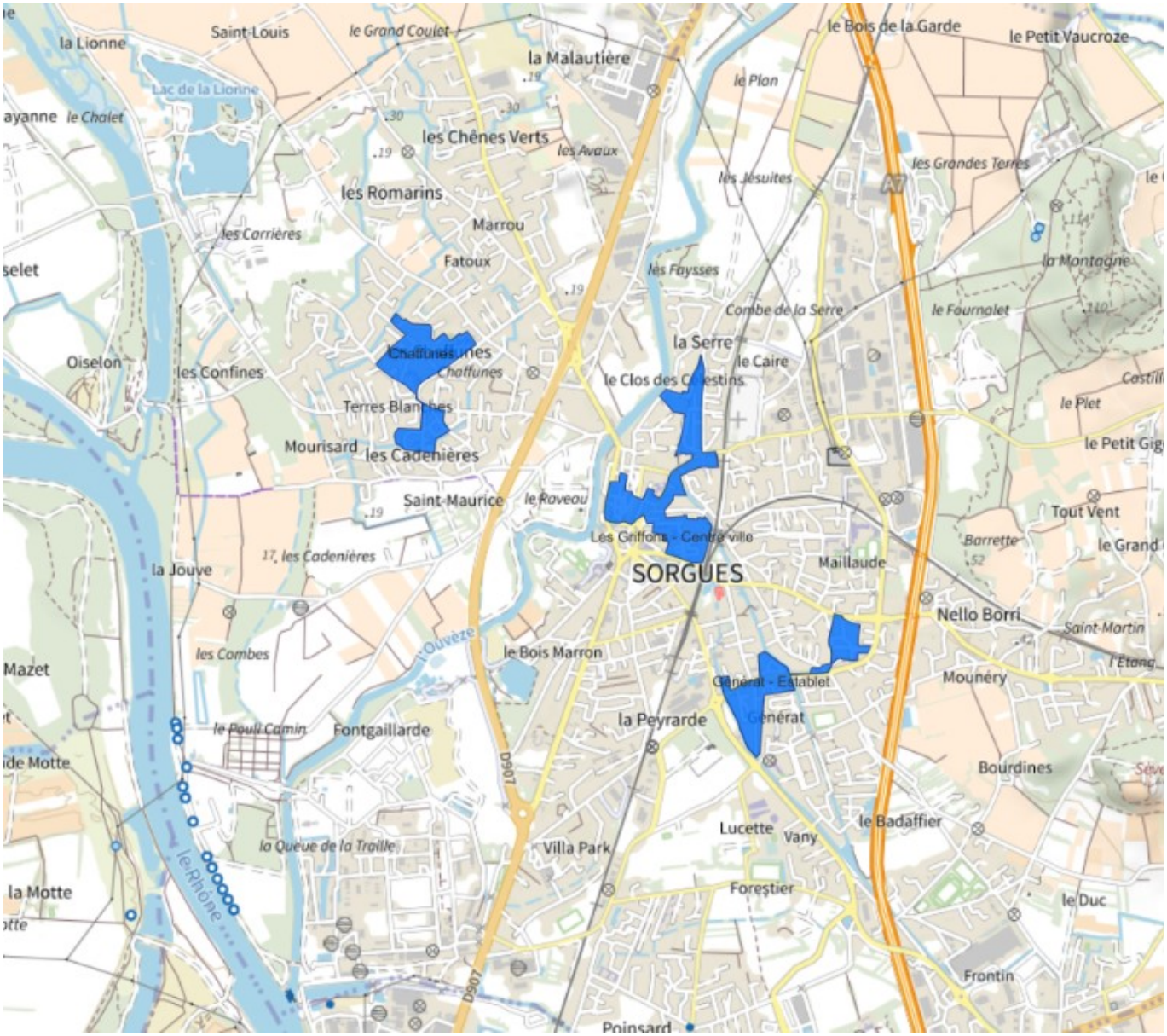

Orange et Sorgues. ©SIG-Politique de la Ville

Pertuis :

• Centre ancien

Les Petites Affiches de Vaucluse depuis 1839
Pour toujours en savoir plus, lisez **www.echodumardi.com**, le seul média économique 100% Vaucluse habilité à publier les annonces légales, les appels d'offres et les ventes aux enchères !

Les Petites Affiches de Vaucluse depuis 1839

Ecrit par le 28 août 2025

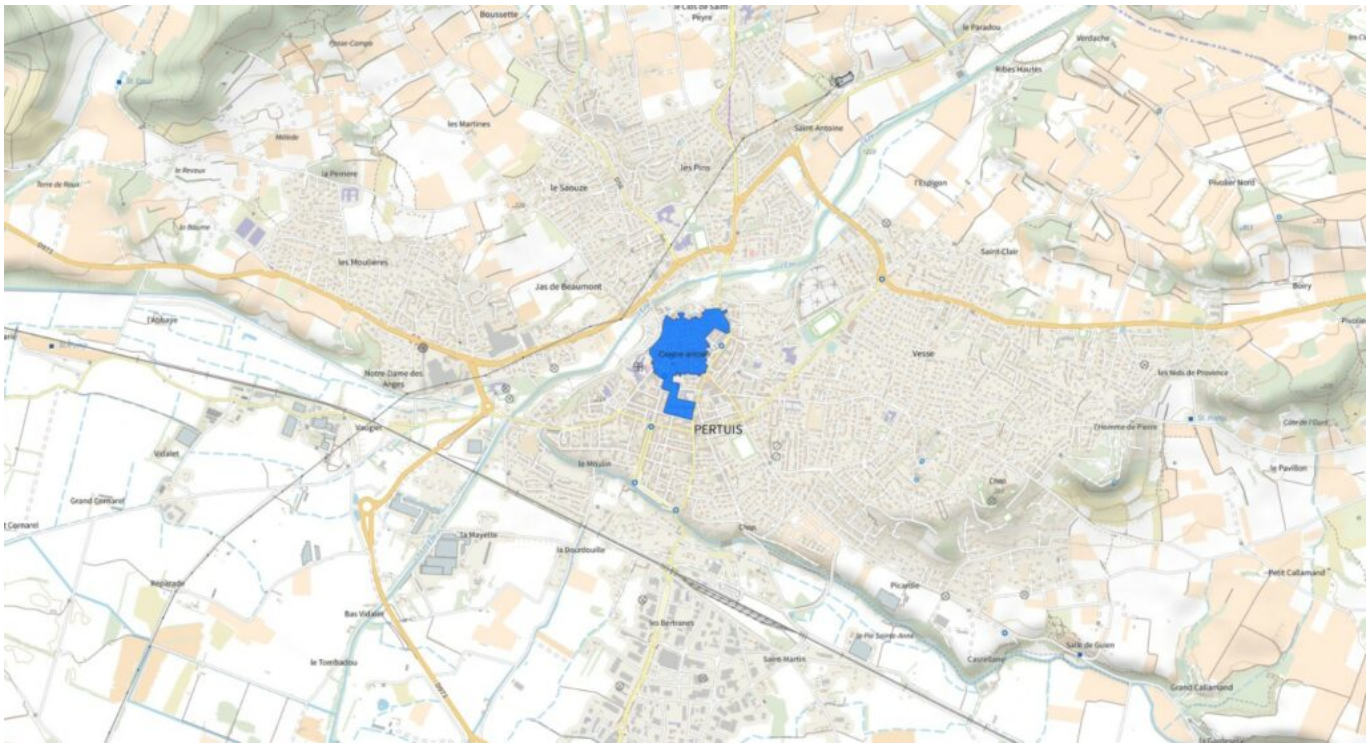

©SIG-Politique de la Ville

Le décret n° 2023-1314 du 28 décembre 2023 modifiant la liste des quartiers prioritaires de la politique de la ville dans les départements métropolitains est disponible à cette adresse :https://www.legifrance.gouv.fr/jorf/id/JORFTEXT000048707389

L'Aria Sud et l'Ifria Sud Paca signent avec Pôle Emploi pour promouvoir les métiers de l'agroalimentaire

Les Petites Affiches de Vaucluse depuis 1839

Ecrit par le 28 août 2025

À l'occasion de la Semaine de l'industrie, qui a lieu du 27 novembre au 3 décembre, l'Association régionale des industries alimentaires (Aria) Sud, le centre de formation agroalimentaire Ifria Sud Paca et Pôle Emploi se sont réunis sur le site industriel de Charles & Alice à Monteux pour signer une convention de partenariat.

Ce partenariat a divers objectifs : promouvoir les formations et les métiers du secteur agroalimentaire, faciliter les besoins de recrutement des industries alimentaires et agricoles au plus près des territoires, développer des démarches innovantes pour sécuriser le parcours des demandeurs d'emploi, mais aussi porter des projets collectifs et partager des stratégies communes.

V.A.

Les Petites Affiches de Vaucluse depuis 1839

Ecrit par le 28 août 2025

Concerts en hommage au compositeur et pianiste Francis Poulenc

L'association 'Musique sacrée et orgue en Avignon' commémore le soixantième anniversaire de la mort de Francis Poulenc avec deux concerts ce samedi 4 novembre à la collégiale Saint-Didier d'Avignon et ce dimanche 5 novembre à l'église de Monteux. Ces deux concerts sont en co-réalisation avec l'Opéra Grand Avignon, et proposés en partenariat avec les Amis de l'Orgue de Monteux et l'association Soif de culture.

Le public pourra découvrir le Gloria pour solistes, chœur et ensemble instrumental d'Antonio Vivaldi, et le Gloria pour soprano solo, chœur et orgue de Francis Poulenc.

Les Petites Affiches de Vaucluse depuis 1839
Pour toujours en savoir plus, lisez **www.echodumardi.com**, le seul média économique 100% Vaucluse habilité à publier les annonces légales, les appels d'offres et les ventes aux enchères !

Les Petites Affiches de Vaucluse depuis 1839

Ecrit par le 28 août 2025

Pour le concert à Avignon, il est possible de réserver son billet en ligne. Il vous en coûtera 20€ tarif plein, 8€ tarif réduit, ou 16€ tarif groupe de plus de 10 personnes. Pour celui de Monteux, il est possible de réserver au 06 48 22 99 50. Le tarif plein s'élève à 15€, le tarif réduit à 10€ et le tarif adhérent à 12€.

Samedi 4 novembre. 20h. Collégiale Saint-Didier. 10 Place Saint-Didier. Avignon.
Dimanche 5 novembre. 17h. Église Notre-Dame de Nazareth. 16 Rue Gaston Gonnet. Monteux.

V.A.

Santé au travail : GMSI 84 inaugure ses nouveaux locaux à Monteux

Les Petites Affiches de Vaucluse depuis 1839

Ecrit par le 28 août 2025

Le Service de prévention et de santé au travail interentreprises GMSI 84 vient d'inaugurer ses nouveaux locaux sur la zone d'activités de Beaulieu à Monteux.

Le GMSI 84 a opté pour des locaux plus grands, d'une superficie de 400 m2, en plus d'une réserve de 250 m2 sur un terrain de 4 000 m2, afin d'accueillir les salariés des entreprises de Monteux, Althen-des-Paluds, Entraigues, Sarrians et Jonquières. Onze collaborateurs sont permanents sur le site, auxquels s'ajoutent les intervenants extérieurs, les partenaires institutionnels et les différentes personnes accueillies lors des sessions d'information et de formation. « Ce déménagement fait suite à la volonté du GMSI 84 d'accueillir les collaborateurs et salariés dans des conditions optimales tout en étant très accessible géographiquement », a expliqué Michel Péré, directeur du GMSI 84.

Les locaux comprennent un pôle consultation regroupant les bureaux des médecins du travail et infirmières santé travail ainsi que les secrétariats correspondants, un pôle technique avec les bureaux des conseillers en prévention des risques professionnels, ainsi qu'une salle de réunion et une grande salle

Les Petites Affiches de Vaucluse depuis 1839

Ecrit par le 28 août 2025

de formation. À cela s’ajoute une nouvelle cellule ‘Prévention de la désinsertion professionnelle’, qui a pour mission d’accompagner, de conseiller et d’orienter les salariés en difficultés afin de favoriser leur maintien dans l’emploi. Le GMSI 84 propose aussi le service ‘Qualité relationnelle’ pour assurer un climat social favorable et la performance des entreprises.

©GMSI 84

V.A.