

Écrit par le 21 avril 2026

## Parc Spirou : les premières images des attractions Naruto dévoilées



L'année prochaine, le **Parc Spirou Provence**, situé à Monteux, accueillera l'univers du célèbre manga *Naruto*. À l'occasion de la Japan Expo Paris 2025 qui a eu lieu au début du mois de juillet, les équipes du parc d'attractions ont dévoilé quelques détails en exclusivité.

Konoha Land commence à prendre forme au Parc Spirou. Cet univers basé sur l'histoire du personnage de Naruto et de ses amis Sakura, Sasuke, et Kakashi, vous promettra une expérience immersive au cœur du manga japonais.

Ecrit par le 21 avril 2026

Si le Parc avait déjà révélé en 2024 que ce nouvel univers allait comporter un nouveau roller coaster, rien de plus n'avait été dévoilé jusqu'ici. Lors de la Japan Expo Paris 2024, les équipes du Parc ont présenté des images exclusives de Konoha Land.

Ainsi, le roller coaster se nommera « Kyûbi Unchained » et prendra la forme du célèbre démon renard à neuf queues qui n'est pas inconnu aux fans du manga, et qui offrira 1 km de sensations fortes avec des virages à 180°, des moments dans les airs, d'autres dans des passages couverts, une vitesse de pointe à 75 km/h, ou encore une marche arrière. Le Parc a aussi dévoilé « Rasengan Chakra Rotation », une attraction tourbillonnante inspirée de la technique de Naruto. Des statues à taille réelle devrait aussi être installées au sein de la zone Naruto pour une expérience toujours plus immersive.

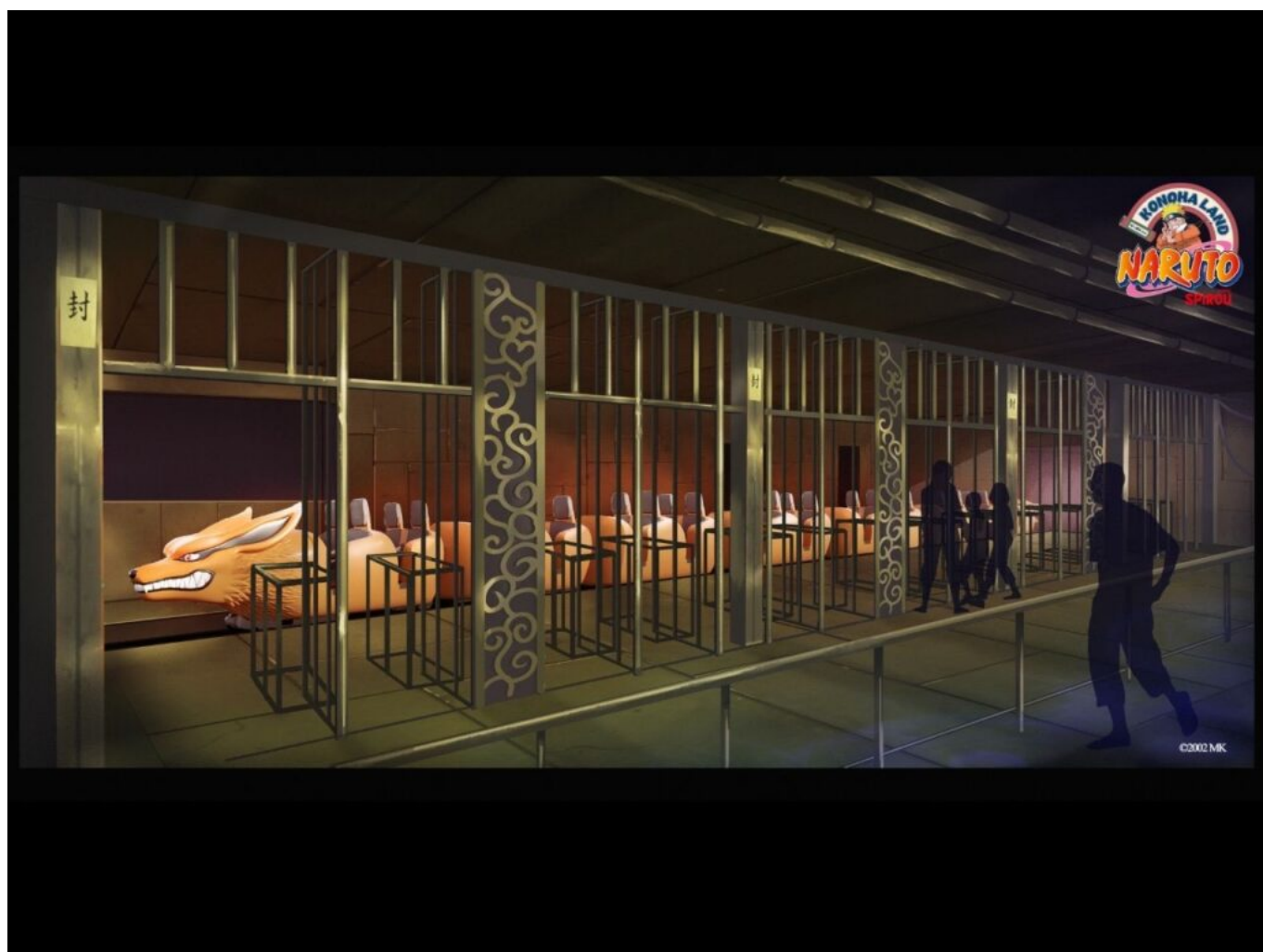

Ecrit par le 21 avril 2026

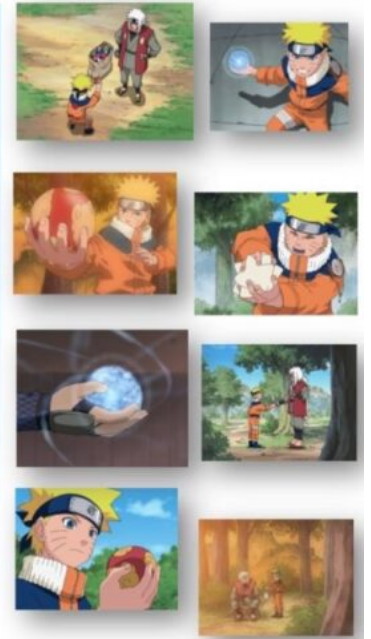

**EPISODE 86 à 96**

02002MK

Ecrit par le 21 avril 2026



©Parc Spirou Provence / ©2002MK

## Naruto et sa bande débarquent au Parc Spirou

Ecrit par le 21 avril 2026



**Seulement quelques mois après [s'être offert le parc aquatique Wave Island](#), le [Parc Spirou Provence](#), situé à Montoux, annonce une nouvelle qui devrait ravir les fans de mangas.**

En 2026, le Parc Spirou Provence va s'agrandir considérablement pour accueillir l'univers de Naruto. Le mythique village de Konoha, tiré du manga de Masashi Kishimoto, va occuper 15 000 m<sup>2</sup> du parc d'attractions. Ainsi, le public pourra s'immerger totalement dans l'univers de Naruto, Sakura, Sasuke, et Kakashi. De quoi devenir un vrai ninja !

La construction du village et de ses attractions va débuter. Le Parc dévoilera les avancées au public sur ses réseaux sociaux afin de le faire patienter jusqu'en 2026. Pour le moment, il n'existe qu'un seul parc sur le thème de Naruto au Japon, cette extension prochaine sur l'univers du manga représente donc une première en France et en Europe !