Les Petites Affiches de Vaucluse depuis 1839

Ecrit par le 4 décembre 2025

La Semaine du numérique par Pôle emploi : en apprendre plus sur les métiers du numérique

Une Semaine du numérique est organisée par Pôle emploi et ses partenaires du 23 au 27 janvier. Plusieurs événements de cette semaine auront lieu dans le Vaucluse et notamment le lancement de la plateforme 'Fenum' le lundi 23 janvier à Montfavet.

Cet événement sera l'occasion de formations et informations sur les métiers du numérique et sur les compétences numériques à acquérir pour accéder à son projet professionnel. Il s'agira d'identifier les compétences attendues et les métiers qui recrutent.

La semaine vise les pratiques numériques qui sont à adapter continuellement au vu de l'évolution

Les Petites Affiches de Vaucluse depuis 1839

Ecrit par le 4 décembre 2025

constante des outils numériques et des métiers de ce secteur. Ces mêmes métiers qui recrutent fortement au sein de la région Provence Alpes Côte d'azur. Les formations proposées ont vocation à aider les personnes voulant intégrer le secteur du numérique ou s'y reconvertir. En plus des formations, seront proposés des webinaires ou encore des présentations en agence ou chez les partenaires de Pôle emploi.

A Montfavet, le lundi 23 janvier de 10h à 12h aura lieu le lancement de la plateforme 'Fenum' qui permet de donner plus de visibilité et de lisibilité aux besoins de compétences et aux offres d'emploi et de formation du secteur. Cette plateforme est portée par French Tech Grande Provence, association basée à Avignon qui accompagne les entrepreneurs dans leur développement. Ce lancement annoncera l'ouverture de la semaine du numérique et se fera en présence de Glanum, du Carif Oref, de la Région Sud et de la Préfète du Vaucluse en plus de la French Tech Grande Provence.

« Développer, accompagner la culture numérique est important, cela fait partie des missions de Pôle emploi. L'inclusion numérique est un levier pour l'insertion professionnelle, des compétences numériques sont désormais nécessaires dans de nombreux secteurs » précise Fabien Paravisini, expert régional numérique.

D'autres présentations sont prévues à Avignon tout au long de la semaine, elles exploreront différentes formes du numériques dans le monde professionnel en plus de toutes celles qui seront faites dans la région Paca.

Du lundi 23 au vendredi 27 janvier 2023, plus d'informations sur les événements proposés sur le site : Mes événements Emploi (pole-emploi.fr)

M.C.

Où y a-t-il eu le plus d'engouement pour les cryptomonnaies ?

Les Petites Affiches de Vaucluse depuis 1839

Ecrit par le 4 décembre 2025

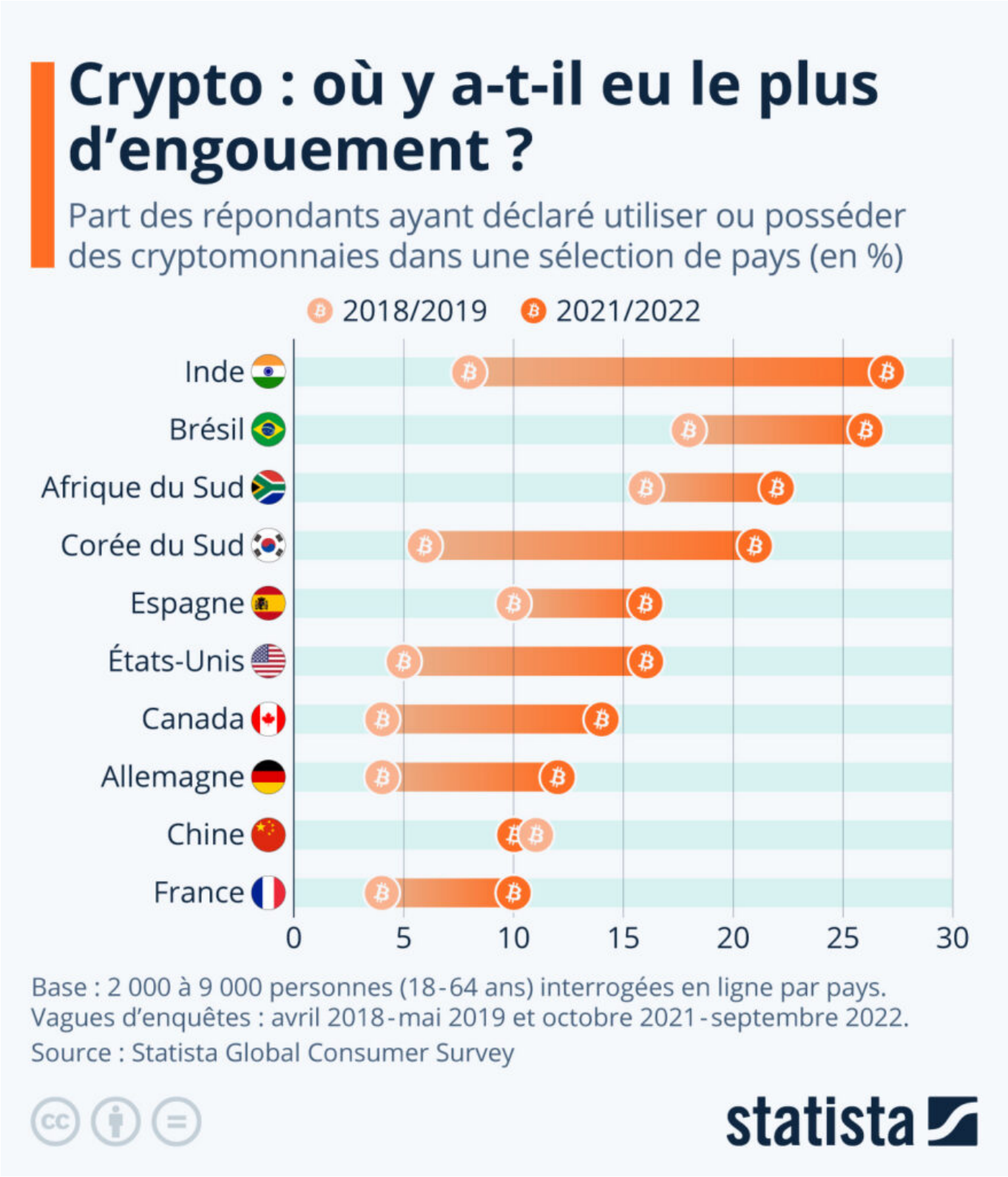

Les Petites Affiches de Vaucluse depuis 1839

Ecrit par le 4 décembre 2025

Ces dernières années, l'engouement pour les cryptomonnaies ne s'est pas démenti. Malgré une grande volatilité, les actifs numériques fondés sur la technologie blockchain, comme le Bitcoin ou l'Ethereum, suscitent l'intérêt croissant des particuliers à travers le monde – du moins dans certains pays.

Comme le révèlent les enquêtes du Global Consumer Survey de Statista, l'Inde, le Brésil, la Corée du Sud, les États-Unis et le Canada sont des exemples de pays où le nombre d'utilisateurs/propriétaires de cryptomonnaies a considérablement augmenté entre la période 2018/2019 et 2021/2022. En Inde, par exemple, la part d'internautes ayant investi dans les actifs numériques a plus que triplé, passant de 8 % à 27 %. Aux États-Unis et au Canada, le taux d'adoption a également été multiplié par trois, pour atteindre autour de 15 % des répondants cette année.

Sur d'autres marchés en revanche, l'engouement pour les cryptomonnaies a été plus modeste. C'est le cas notamment en France, où la part de détenteurs de crypto-actifs parmi les personnes interrogées en ligne est « seulement » passée de 4 % à 10 % entre 2018/2019 et 2021/2022. En Chine, l'intérêt pour ces nouvelles formes d'investissement a même plus ou moins stagné sur la période étudiée, probablement à cause du durcissement de la réglementation chinoise à l'égard des cryptos.

De Tristan Gaudiaut pour Statista

Sorgues : des ateliers de fabrication numérique organisés

Les Petites Affiches de Vaucluse depuis 1839

Ecrit par le 4 décembre 2025

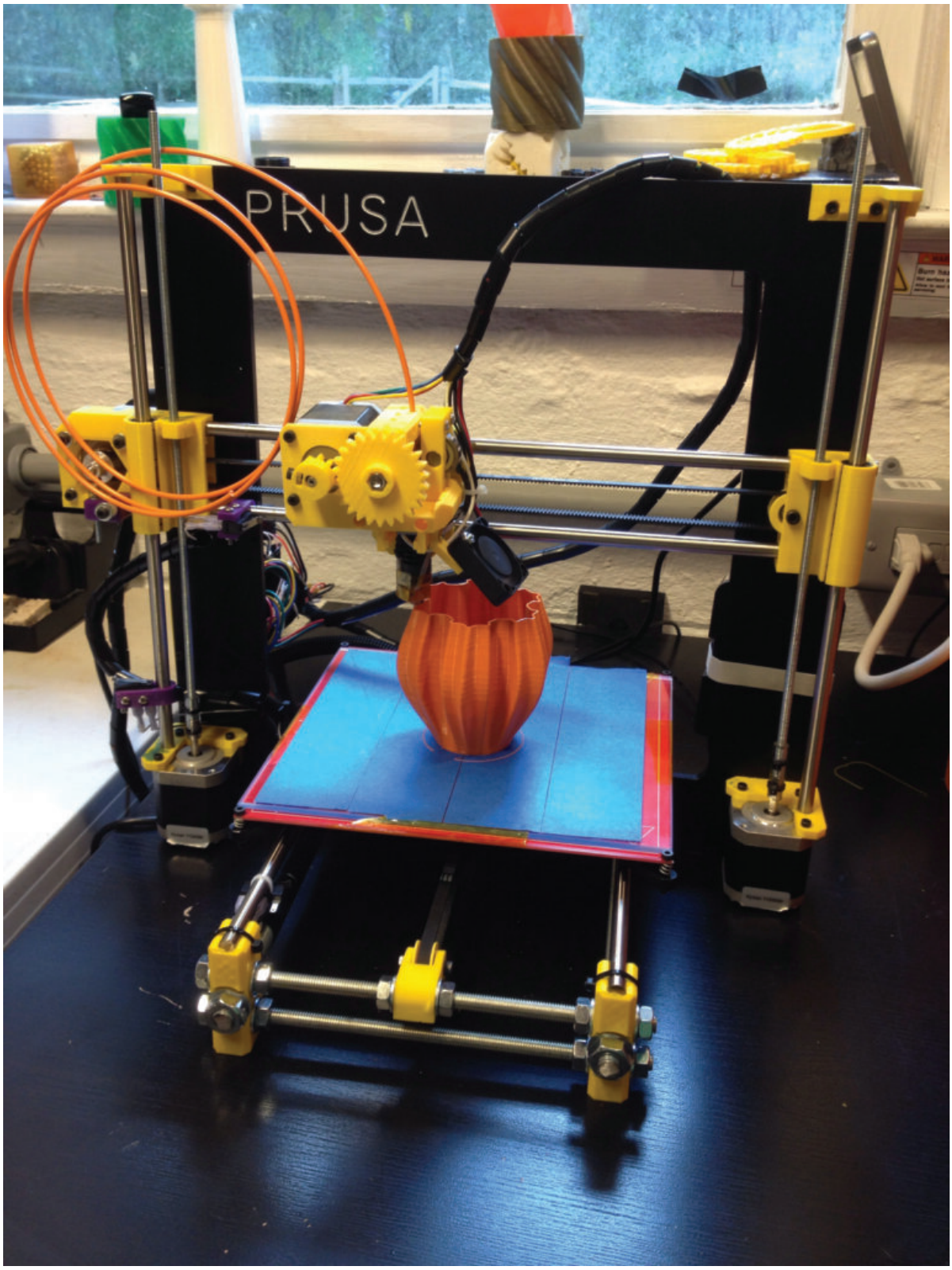

Pour toujours en savoir plus, lisez **www.echodumardi.com**, le seul média économique 100% Vaucluse habilité à publier les annonces légales, les appels d'offres et les ventes aux enchères !

Les Petites Affiches de Vaucluse depuis 1839

Ecrit par le 4 décembre 2025

En collaboration avec le FabLab la Bricothèque, de Pernes-les-Fontaines, la ville de Sorgues organise deux ateliers de fabrication numérique, le samedi 19 novembre et le samedi 26 novembre, à l'espace multimédia de la médiathèque municipale Jean Tortel.

Samedi 19 novembre à 10h : atelier dessin 3D
L'imprimante 3D vous intrigue et vous vous demandez comment passer de l'idée à l'objet réel, physique et concret ? Grâce à un logiciel 3D de « conception assistée par Ordinateur » (CAO), mettez le pied à l'étrier pour dessiner en 3D une pièce vouée à être imprimée en 3D.

Samedi 26 novembre à 10h : atelier impression 3D
A la suite de l'atelier de dessin en 3D sur PC, apprenez à utiliser et à paramétrer une imprimante 3D. Cet atelier est idéalement à suivre après l'atelier « dessin 3D », mais il peut être suivi indépendamment.

En deux ateliers, découvrez les bases de modélisations d'objets en 3 dimensions et comment adapter une imprimante 3D à votre projet.

Espace multimédia de la médiathèque municipale Jean Tortel, Sorgues – ateliers gratuits sur inscription à l'accueil de la médiathèque – tél. : 04 90 39 71 33.

J.R.

Carpensud organise une formation sur la communication 360°

Les Petites Affiches de Vaucluse depuis 1839

Ecrit par le 4 décembre 2025

L'association d'entrepreneurs du bassin de Carpentras et Pernes-les-Fontaines, Carpensud, organise une formation sur la communication à 360° pour les entreprises locales, jeudi 3 novembre.

Alors que le numérique prend de l'ampleur en matière de marketing, la communication 360° est devenue une stratégie de taille pour les entreprises, mais en quoi cela consiste concrètement ?

Quand on parle de communication 360°, on évoque une stratégie qui consiste à solliciter l'ensemble des canaux de communication qui vont permettre de toucher le public cible du client. L'entreprise va alors développer une stratégie multi-canal : identité visuelle ; charte graphique ; réseaux sociaux ; site internet ; emailing ; affichage ; enseignes points de vente ; mood board decoration ; accompagnement dans les ouvertures d'autres points de vente ; radio…

Pour vous initier à la communication à 360°, l'association d'entrepreneurs du bassin de Carpentras et Pernes-les-Fontaines, Carpensud, organise une formation pour les entreprises locales autour d'un café-croissant, jeudi 3 novembre, de 8h30 à 9h30.

Les Petites Affiches de Vaucluse depuis 1839

Ecrit par le 4 décembre 2025

© Carpensud

Jeudi 3 novembre, de 8h30 à 9h30, à la Torréfaction Maison Bres, 76 route de Carpentras, Sarrians – inscription en suivant ce lien.

J.R.

Les Petites Affiches de Vaucluse depuis 1839

Ecrit par le 4 décembre 2025

Explore Vaucluse : une appli pour découvrir le département

Les Petites Affiches de Vaucluse depuis 1839

Pour toujours en savoir plus, lisez **www.echodumardi.com**, le seul média économique 100% Vaucluse habilité à publier les annonces légales, les appels d'offres et les ventes aux enchères !

Les Petites Affiches de Vaucluse depuis 1839

Ecrit par le 4 décembre 2025

Pour toujours en savoir plus, lisez **www.echodumardi.com**, le seul média économique 100% Vaucluse habilité à publier les annonces légales, les appels d'offres et les ventes aux enchères !

Les Petites Affiches de Vaucluse depuis 1839

Ecrit par le 4 décembre 2025

Le département de Vaucluse poursuit son développement numérique. En même temps qu'il achève le déploiement de Très Haut Débit (THD) sur tout le territoire et qu'il équipe 170 sites touristiques de bornes wifi gratuites, il lance une nouvelle application destinée à faire découvrir la diversité de ses richesses : Explore Vaucluse.

Le département de Vaucluse poursuit son développement numérique en lançant une application d'ores et déjà disponible sur smartphone, PC et tablette : Explore Vaucluse. Cette application permet à chacun et de n'importe où d'obtenir une multitude d'informations sur le Vaucluse.

Couplée à l'installation de bornes wifi sur les sites touristiques (places de village, musées…), cette application permet aux visiteurs d'accéder gratuitement à : la présentation complète des sites touristiques, d'événements, d'activités, des marchés, etc. ; des propositions de sorties ou de visites ; une cartographie interactive des points d'intérêt ; toutes les informations pratiques sur les sites ; la météo, les alertes, les fréquentations, etc.

Le département a développé ce nouvel outil en collaboration avec Vaucluse Provence Attractivité (VPA), son agence de développement, et grâce au soutien financier de l'Union Européenne via le fonds européen de développement régional (FEDER). L'occasion de répondre aux nouvelles attentes des visiteurs en matière d'accès direct et rapide à l'information tout en favorisant la découverte de lieux moins connus.

En complément, l'installation de bornes wifi
Près de 170 sites (musées, cœurs de villes et de villages, sites de loisirs et de vélos, offices de tourisme, etc.), soit environ 700 points d'accès, sont en cours d'équipement en bornes wifi. Cette nouvelle infrastructure devrait être achevée d'ici la fin 2022.

Ce réseau de bornes wifi permettra de mieux connaître les besoins et demandes des visiteurs par l'analyse des données enregistrées (durée des visites, sites fréquentés, etc.). L'offre et les services proposés pourront être améliorés et/ou adaptés.

Le département assure l'installation et la maintenance des bornes notamment grâce à l'aide du fonds européen FEDER qui a financé 70% des 2,5 M€ du projet.

Pour accéder à la web application : www.explorevaucluse.com

J.R.

Les Petites Affiches de Vaucluse depuis 1839

Ecrit par le 4 décembre 2025

‘Spectacle vivant, scènes numériques’ revient pour une deuxième édition à Avignon

‘Spectacle vivant, scènes numériques’ revient pour une deuxième édition du 9 au 17 juillet. A l’initiative d’un regroupement d’acteurs de la Région Sud, l’évènement invite à penser les questions de transition et d’innovation numériques.

A l’initiative d’un regroupement d’acteurs de la Région Sud, engagés dans les croisements entre art et innovation technologique, ‘spectacle vivant, scènes numériques’ invite les professionnels du spectacle et des arts vivants à penser les questions de transition et d’innovation numériques au sein des ‘Ateliers de la pensée’ du Festival d’Avignon.
En 2022, 10M € seront investis dans le déploiement de solutions pour les ‘expériences augmentées du spectacle vivant’ : hybridation, virtualisation, augmentation des arts de la scène sont les maîtres-mots de ces nouveaux modèles, où tout reste à inventer.

Les Petites Affiches de Vaucluse depuis 1839

Ecrit par le 4 décembre 2025

Au-delà des questions d'innovation technologique, les organisateurs de l'évènement sont convaincus que cet enjeu de transformation du spectacle vivant est d'abord un enjeu d'articulation des formats, des esthétiques, des modèles économiques et des relations au public.
Ainsi, après une première édition en 2021, 'spectacle vivant, scènes numériques' revient pour une deuxième édition du 9 au 17 juillet.

Les 9 et 10 juillet : rencontres professionnelles au Grenier à Sel

Durant deux jours, les professionnels du spectacle et des arts vivants sont invités à penser les questions de transition et d'innovation numériques lors de tables rondes, focus, conférences et rendez-vous professionnels avec de nombreux invités.

Du 11 au 15 juillet : culture tech corner aux salons Kennedy de la CCI de Vaucluse
Durant cinq jours, découvrez 32 solutions innovantes et tech au service du spectacle vivant. Au programme : stands, espace de démo pour la VR, ateliers de Audiens et Proarti, conférence illustrée, rendez-vous 'one to one' et bien d'autres.

Ouverture officielle du corner le 11 juillet à 10h30. Sur réservation.

Du 9 au 17 juillet : expériences numériques au Grenier à Sel
Découvrez deux projets artistiques, entre performance théâtrale et installation numérique, et expérimentez les nouvelles formes proposées par les artistes.

Un évènement co-organisé par Dark Euphoria, La Manufacture, Le Grenier à Sel et La French Tech Grande Provence dans le cadre des Ateliers de la Pensée du Festival d'Avignon et dans le cadre du projet européen Real-in Creative Europe de la Commission Européenne, organisé en partenariat avec Hacnum, Réseau national des arts hybrides et cultures numériques.

Découvrez le programme complet en cliquant ici.

J.R.

Les pays à la pointe de la qualité de vie numérique

Les Petites Affiches de Vaucluse depuis 1839

Ecrit par le 4 décembre 2025

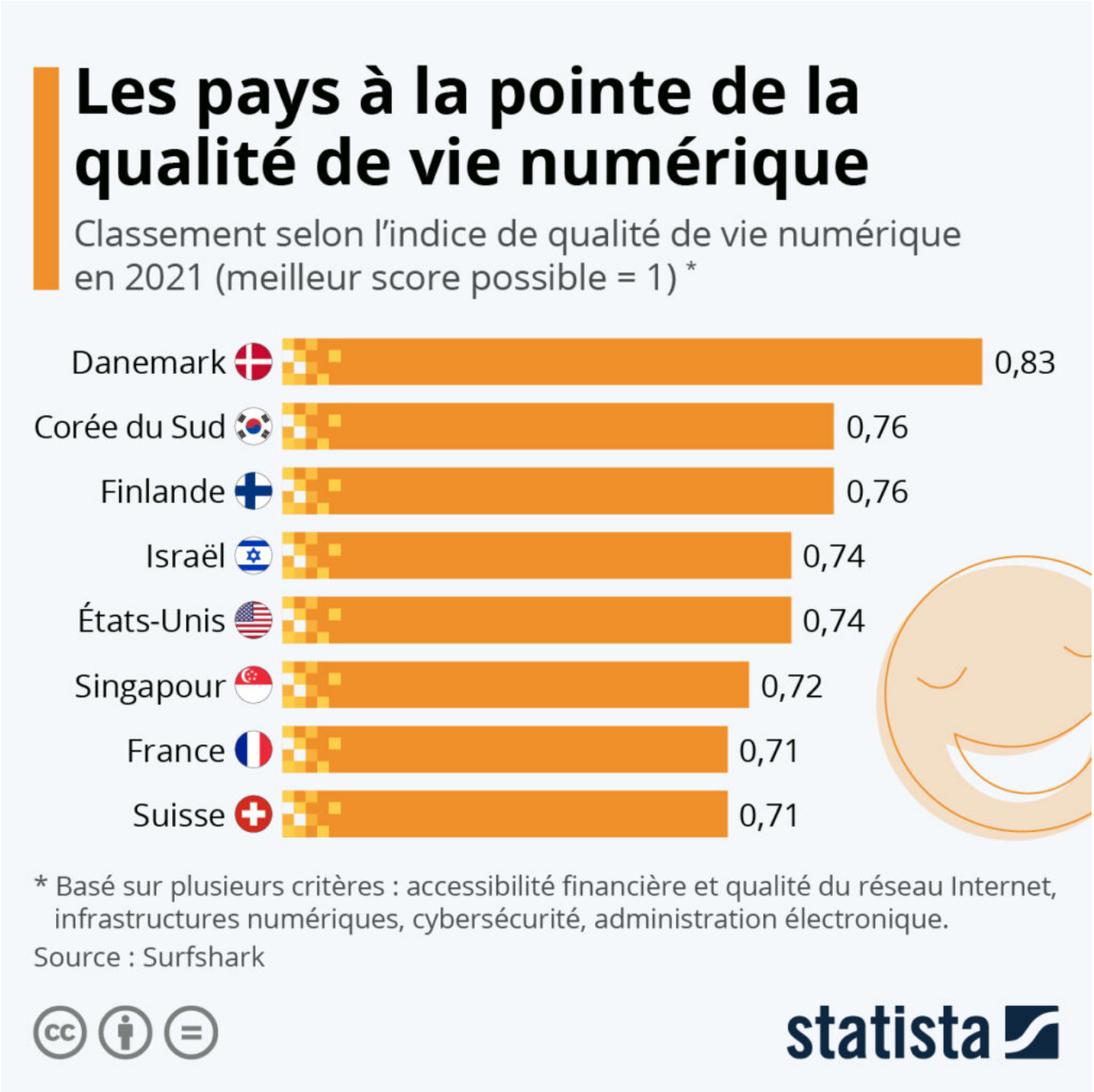

La France fait partie des pays qui offrent la meilleure qualité de vie numérique à leurs citoyens. C'est ce qui ressort de l'étude annuelle de la société de services VPN Surfshark, qui place l'Hexagone au 7ème rang de l'indice de qualité de vie numérique sur 110 pays analysés en 2021. Ce classement mondial se base sur plusieurs critères comme l'accessibilité financière et la qualité du réseau Internet, le développement des infrastructures, le niveau d'administration électronique, ou encore la cybersécurité.

Les Petites Affiches de Vaucluse depuis 1839

Ecrit par le 4 décembre 2025

Par rapport à 2020, la France observe toutefois un recul de trois places au classement, avec un score (0 à 1) qui a légèrement régressé, passant de 0,77 à 0,71 points.

Dans le détail, les principaux points forts de la France dans le domaine numérique restent l'accessibilité financière d'Internet, la cybersécurité, les lois sur la protection des données et la vitesse du haut-débit. L'Hexagone se situe dans la moyenne des pays développés concernant le développement de ses infrastructures numériques, mais obtient en revanche un score médiocre en matière de stabilité des connexions Internet (34ème sur 110).

De Tristan Gaudiaut pour Statista

'Yes we code!' : les collégiens du Vaucluse concourent pour le meilleur projet numérique

Les Petites Affiches de Vaucluse depuis 1839

Ecrit par le 4 décembre 2025

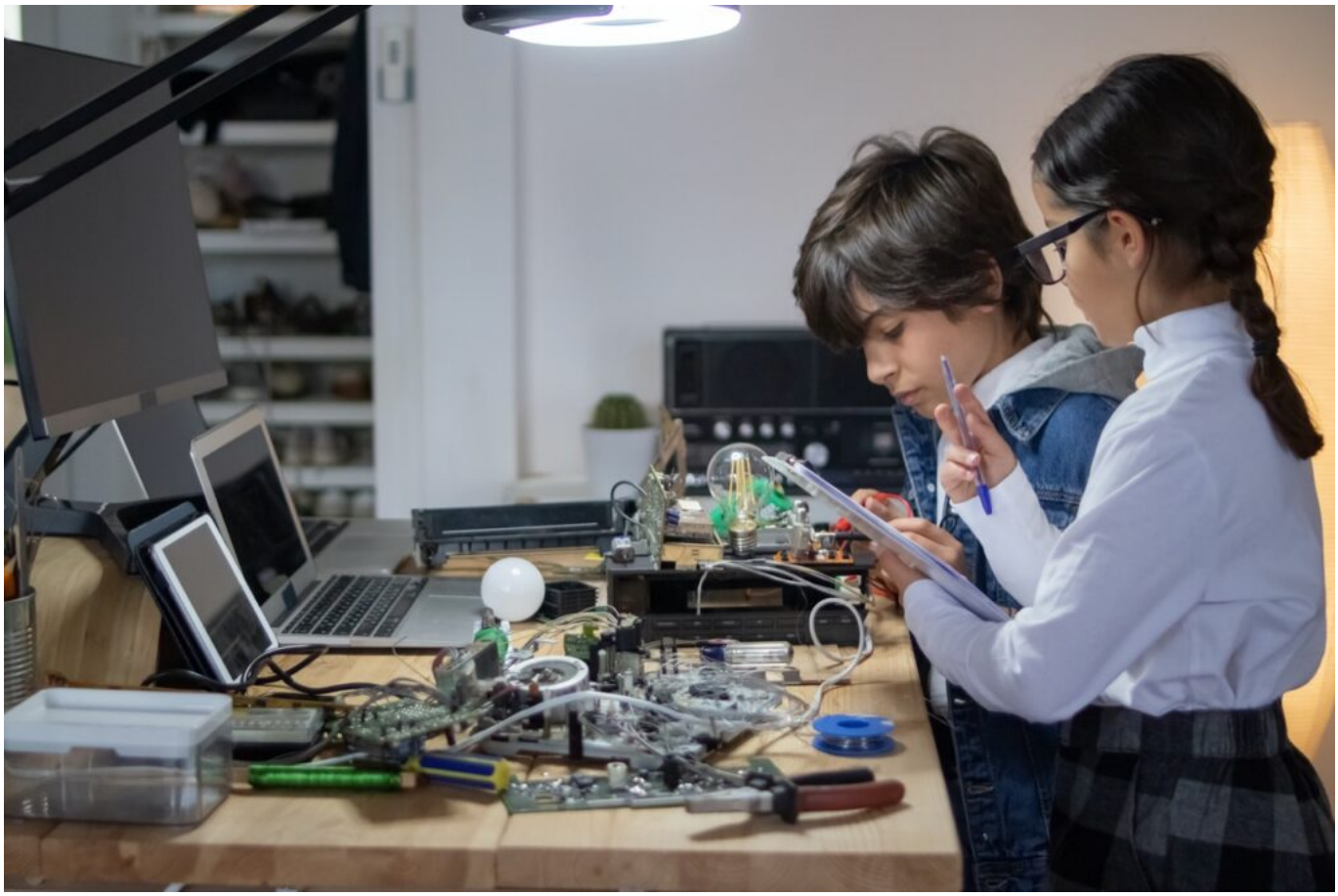

Une centaine de collégiens du Vaucluse et des Bouches-du-Rhône se réuniront ce lundi 30 mai pour l'événement 'Yes we code!' à l'université d'Avignon. « Le but de cette journée est de valoriser les projets numériques des élèves qui travaillent pendant toute l'année scolaire autour du kit d'objets connectés 'Yes We Code!', explique Alexandra Costrachevici, chargée de projet 'Yes we code!' à la fondation CGénial. Et, également, de leur donner l'opportunité de découvrir des métiers du numérique et peut-être ainsi de les aider dans leur choix d'orientation. »

Au programme : stands d'exposition, présentations orales des 12 projets, échanges avec des professionnels, ou encore hackathon (ndlr : marathon de programmation informatique). Un jury récompensera le meilleur projet numérique dont les concepteurs gagneront un kit pédagogique 'plante connectée', qui les engageront dans le suivi de la croissance de plantes et la création d'un arrosage automatique éco-responsable.

Parmi les collèges vauclusiens qui participent à cette rencontre, il y a : les collèges Gérard Philipe, Jean Brunet, Roumanille et Tavan à Avignon/Montfavet, le collège Le Luberon / Michel Tamisier à Cadenet, le collège Paul Gauthier à Cavaillon et le collège Vallis Aeria à Valréas.

V.A.

Les Petites Affiches de Vaucluse depuis 1839
Pour toujours en savoir plus, lisez **www.echodumardi.com**, le seul média économique 100% Vaucluse habilité à publier les annonces légales, les appels d'offres et les ventes aux enchères !

Les Petites Affiches de Vaucluse depuis 1839

Ecrit par le 4 décembre 2025

Vaison-Ventoux : Un espace pour comprendre et utiliser le numérique

Depuis quelques mois, la communauté de communes Vaison Ventoux a ouvert un service de proximité ayant pour but d'accompagner gratuitement les personnes pour qui les démarches administratives et numériques sont complexes. Ouvert à tous, l'Espace France Services Vaison Ventoux en partenariat avec les services de l'Etat accueille gratuitement, avec ou sans rendez-vous et en toute confidentialité du lundi au vendredi. Des conseillers numériques sont à disposition pour remplir des formulaires, actualiser des situations administratives auprès de services publics ou assimiler toute utilisation d'outils informatiques (création d'une adresse email, scans nécessaires à la constitution de dossiers…). Une aide dense auprès

Les Petites Affiches de Vaucluse depuis 1839

Ecrit par le 4 décembre 2025

des services publics puisque l'espace assure l'aide à l'accès au logement, aux demandes de carte de déchetterie, à la compréhension du fonctionnement d'Atrium pour la scolarité des enfants au collège ou lycée, ou encore au premier contact avec des professionnels du droit (conciliateurs, médiateurs…). En plus du service d'accueil, France Service propose des ateliers d'initiation à l'informatique et internet le mardi de 14h à 15h30, à l'emploi le jeudi de 10h30 à 12h et au numérique le lundi de 17h30 à 19h et le jeudi de 14h30 à 16h. L'inscription aux ateliers est obligatoire.

Horaires d'ouverture: Lundi: 13h30 à 19h. Du mardi au jeudi: de 10h à 12h et de 14h à 17h30. Le vendredi: de 10h à 12h. Itinérance dans les communes le lundi matin et le vendredi après-midi sur rendez-vous.
Locaux de la Communauté de communes Vaison Ventoux. 375 avenue Gabriel Péri. Vaison-la-Romaine.
La prise de rendez-vous est non nécessaire mais souhaitable si les démarches nécessitent un temps relativement long ou pour vous éviter d'attendre sur place. Contact / informations: 04 90 36 52 13. **vaison-ventoux@france-services.gouv.fr**. **Plus d'informations sur www.vaison-ventoux.fr**