Les Petites Affiches de Vaucluse depuis 1839

Ecrit par le 17 septembre 2025

Orange : Carrefour se dote d’une station de charge électrique

Dans une démarche de favoriser davantage la consommation d’énergie verte, Carrefour a décidé d’équiper ses supermarchés et hypermarchés de stations de charge électrique. Cette initiative a pu se réaliser grâce à une collaboration avec les sociétés Allego et Driveco, toutes deux spécialisées dans la mobilité électrique. Ainsi, l’hypermarché Carrefour d’Orange vient d’accueillir la première station de recharge Carrefour Énergies du Sud-Est, alimentée en haute tension par Enedis.

10 véhicules peuvent se garer dans cette station et se recharger en même temps. Ce service est gratuit la première heure pour les clients qui possèdent la carte fidélité ou la carte PASS Carrefour. La station

Les Petites Affiches de Vaucluse depuis 1839

Ecrit par le 17 septembre 2025

propose un temps de charge rapide puisque les bornes peuvent réaliser un plein électrique entre 20 et 60 minutes. Il est également possible de charger les vélos et trottinettes électriques à titre gratuit.

Le service de recharge est accessible par l'application mobile Carrefour Énergies, disponible sur IOS et Android, sur laquelle les utilisateurs peuvent activer la recharge de leur véhicule mais également effectuer le règlement de celle-ci.

V.A.

Orange en passe de devenir la capitale de l'innovation sonore ?

Les Petites Affiches de Vaucluse depuis 1839

Ecrit par le 17 septembre 2025

La société Edeis, spécialisée dans l'ingénierie et la gestion d'infrastructures complexes, a annoncé reprendre l'exploitation culturelle des monuments emblématiques de la ville d'Orange, gérée jusqu'à présent par l'entreprise Culturespaces. Un projet qui s'intitule 'Orange, scène de l'innovation sonore'.

Edeis vient d'annoncer son projet d'innovation sonore concernant la ville d'Orange. Une ambition qui, pour le moment, concerne le Théâtre antique, le Musée d'art et d'histoire, mais aussi l'Arc de triomphe de la ville. La culture a montré un côté assez rassurant et réconfortant ces dernière années, notamment avec les difficultés liées au Covid. C'est dans cette démarche qu'Edeis veut inscrire les monuments d'Orange.

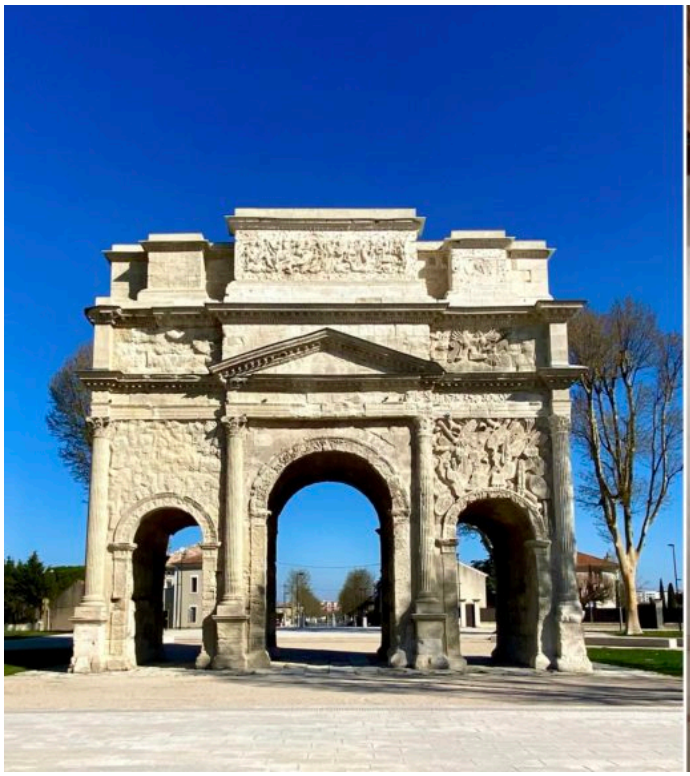

Les infrastructures seront reliées par des parcours sonores pour que les visiteurs découvrent l'histoire d'Orange et de ses monuments autrement. Photo de gauche : Vanessa Arnal / Photo de droite : MOUTON C – VPA

Les monuments d'Orange font la particularité et la notoriété de la ville. Ce sont des infrastructures bi-millénaires. Un détail sur lequel Edeis ne fait pas l'impasse puisque la société française compte bien jouer sur cette ancienneté pour mener son projet d'innovation à bien. « Notre ambition est d'installer des rendez-vous autour du son qui mêleront passé et futur, a expliqué Lucie Schnoebelen, la responsable communication de l'entreprise. Nous voulons nous baser sur l'histoire pour écrire l'avenir. » L'objectif est donc de montrer ce que les Romains ont construit qui existe encore aujourd'hui et dont le potentiel reste exploitable. Ainsi, ce projet mettra la lumière à la fois sur le patrimoine d'Orange, mais aussi sa culture.

Les Petites Affiches de Vaucluse depuis 1839

Ecrit par le 17 septembre 2025

Des visites axées sur le son

Les premières installations d'Edeis devraient se faire avant le commencement de la saison estivale 2022. Mais celles-ci ne seront que les premières pierres de l'édifice. À terme, la société d'ingénierie aimerait mettre en place des parcours de visites nocturnes et innovants, et ce, dès le début de l'année 2023. Derrière la réalité virtuelle se cache un réel potentiel qu'Edeis souhaite exploiter. Ainsi, ces visites nocturnes permettront à 500 personnes de déambuler librement au sein du Théâtre antique avec un casque diffusant le son à 360° afin de faire l'expérience d'une immersion totale.

« Nous pouvons dire que le passé résonnera avec le futur », a déclaré Jean-Luc Schnoebelen, le PDG d'Edeis. En effet, c'est l'acoustique particulière du Théâtre antique qui a donné l'idée du projet. La société travaille également sur d'autres supports comme un audioguide, plus classique pour ce genre de visite et qui serait plutôt destiné aux enfants. L'objectif, d'ici une dizaine d'année, serait de faire d'Orange la couleur de l'innovation sonore. Telle est l'ambition du plan 'Orange is the new sound' (ndlr : dérivé du titre de la série télévisée 'Orange is the new black').

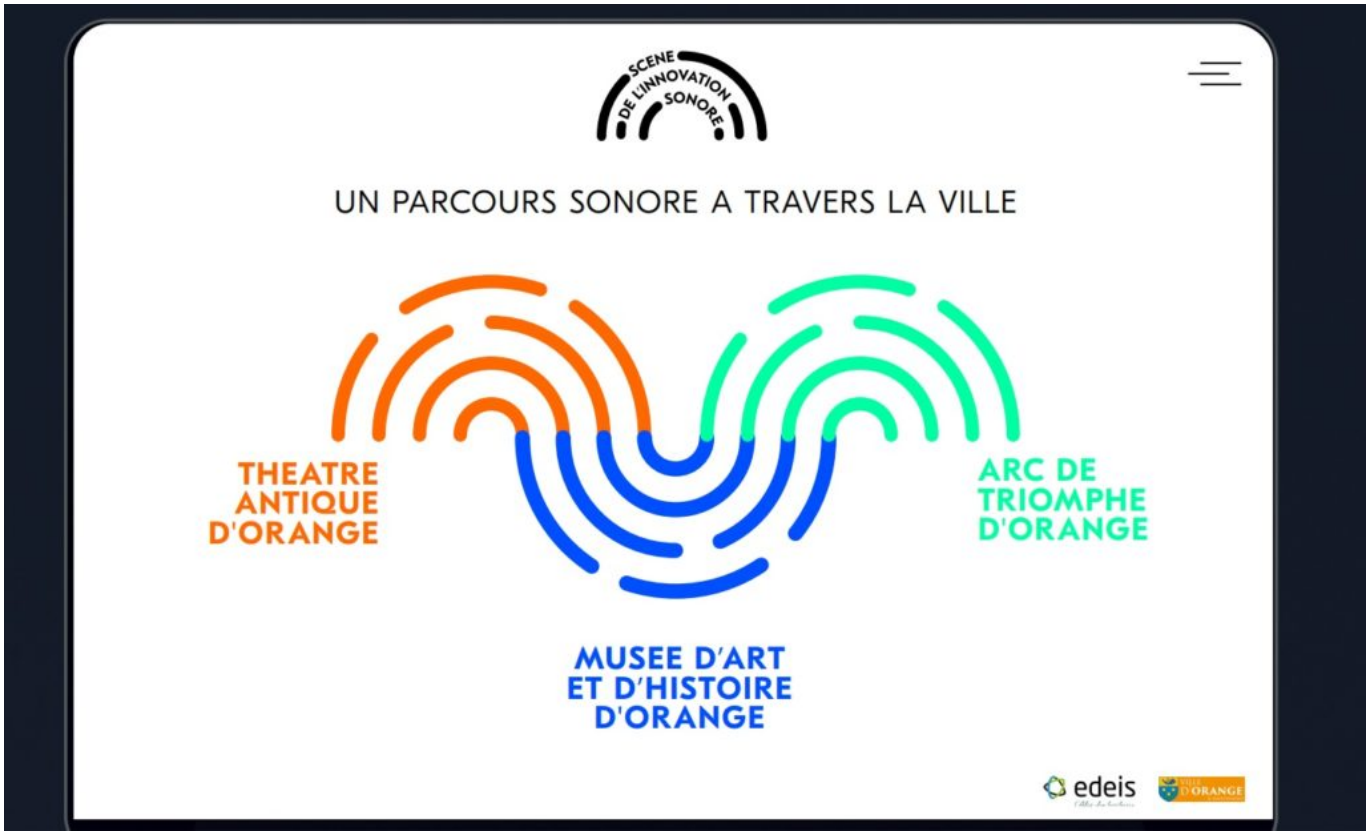

L'identité visuelle du projet représente un parcours d'ondes sonores entre les trois monuments, mais peut aussi, pour le Théâtre antique, représenter les tribunes où s'installe le public. ©Edeis

La participation d'experts du son, mais aussi de l'histoire et de l'archéologie

Les Petites Affiches de Vaucluse depuis 1839

Ecrit par le 17 septembre 2025

Pour développer au mieux le projet et en exploiter tout son potentiel, Edeis souhaite faire appel à un comité d'experts du son grâce aux nombreuses ressources de la région Paca dans ce domaine qui pourront travailler en collaboration avec les infrastructures culturelles d'Orange. « Cette association permettrait de faire exister Orange dans l'écosystème régional du son innovant », a développé Olivier Galzi, le vice-président stratégie d'Edeis.

Edeis et la municipalité d'Orange aimeraient également inclure la jeunesse dans ce projet. Afin de rendre les visites davantage attractives et passionnantes, des étudiants en histoire et en archéologie animeraient les rendez-vous sonores. Leur rôle serait de mettre leurs connaissances en pratique grâce à des anecdotes sur l'histoire des monuments d'Orange qu'ils délivreraient au public de façon vulgarisée mais aussi de façon ludique avec l'aide de comédiens qui participeraient également à la montée en puissance de la ville dans le monde de l'innovation sonore.

Un projet au-delà de l'exploitation culturelle

Pour le moment, le Théâtre antique accueille environ 165 000 visiteurs par an, mais la ville aimerait atteindre les 500 000 visiteurs d'ici 10 ans. Même si l'un des objectifs du projet d'Edeis est d'augmenter la fréquentation du théâtre et du musée d'art et d'histoire, qui lui n'accueille que 65 000 visiteurs par an, ce n'est pas le seul but recherché.

D'après les données de Culturespaces, la fréquentation du Théâtre antique par rapport au début des années 2010. Une fréquentation qu'Edeis va tenter de dynamiser à nouveau.

Orange rencontre un problème depuis plusieurs années, la ville observe une décroissance démographique. Alors, en dehors du fait de transformer la culture de la ville d'Orange, le projet 'Orange, scène de l'innovation sonore' a pour but de créer une synergie entre les différents acteurs du territoire en attirant plus de monde et en les faisant rester.

« Avec l'aide d'Edeis, nous aimerions créer des événements qui s'étalent sur plusieurs jours pour que les visiteurs voient qu'Orange est une ville où il fait bon vivre », a développé Yann Bompard, le maire de la ville. En cela réside tout l'intérêt des événements nocturnes. Il s'agirait de fixer les touristes à Orange pendant quelques jours pour qu'ils fassent tourner l'économie de la ville en faisant travailler les commerces, les restaurants mais aussi les acteurs de l'hébergement, mais aussi pour qu'à terme, ils s'y installent définitivement.

D'après les données de l'Insee, la population d'Orange n'a fait que baisser depuis 2008.

Les Petites Affiches de Vaucluse depuis 1839

Ecrit par le 17 septembre 2025

Un Mirage 2000 d'Orange intercepte un avion au-dessus de la base navale de Toulon

Ce matin, aux alentours de 10h40, un Mirage 2000 de l'Armée de l'air a décollé en urgence de la Base aérienne (BA) 115 d'Orange afin d'intercepter un avion de tourisme qui prenait la direction de la rade de Toulon. L'aéronef, qui aurait dérobé en Italie juste auparavant, a été rejoint par l'appareil militaire alors qu'il venait de survoler la base aérienne navale, port d'attache de plusieurs bâtiments à propulsion nucléaire de la Marine nationale. Le Mirage 2000 l'a contraint à se dérouter vers l'aérodrome d'Aix-Les Milles où un hélicoptère Fennec appartenant à la permanence opérationnelle de l'Armée de l'air avait aussi été déployé pour mener cette opération d'interception. L'incident a entraîné la fermeture temporaire de l'espace aérien de Nice pendant une trentaine de minute.

N'ayant opposé aucune résistance l'homme, sans papiers d'identité sur lui et en chaussettes, a déclaré être un ressortissants Slovaque de 33 ans.

Selon les informations de nos confrères d'Europe 1 « après l'atterrissage de l'avion de tourisme, les militaires de l'Armée de l'air ont remis le pilote à la police (…). Il a été immédiatement placé en garde à vue. Il s'exprime en anglais et a remis aux policiers une lettre écrite en anglais. »

Régulièrement sollicités pour assurer des missions de police du ciel, les Mirage 2000 de la BA 115 sont tout particulièrement en alerte depuis l'éclatement de la guerre en Ukraine. Une vigilance qu'il entretienne en permanence comme le rappelle l'exercice mené le 23 février dernier avec l'interception à faible altitude dans le secteur de Pierrelatte d'un avion de tourisme parti de l'aéroport de Lyon-Bron.

L.G.

© Facebook – BA 115

Tous contre le cancer, bouchers charcutiers traiteurs se mobilisent pour les enfants

Les Petites Affiches de Vaucluse depuis 1839

Ecrit par le 17 septembre 2025

malades

Les bouchers, charcutiers et traiteurs indépendants se mobilisent jusqu'au 3 avril pour les enfants malades afin de financer 3 étapes de la tournée 'Toques en truck' imaginée par l'association 'Tout le monde contre le cancer'.

Comment participer ?
En retirant une planche à dessin chez votre artisan. En famille, créez et dessinez votre recette salée préférée. 1 dessin rapporté en boutique = 1 € reversé à l'association + 1 chance au tirage au sort au cours duquel seront à gagner : planchas, enceintes, kits à pâtisser et livres de recettes…

Rendez-vous chez les bouchers
Claudine et Denis Da-Prato : Grande Rue à Cabrières d'Avignon
Jean-Philippe Da-Prato : 14 place du 14 juillet à Cadenet
Anne-Marie Méjean, Choc Viandes : 128 avenue Jean-Henri Fabre à Carpentras
Vincent Fructus : 60 rue de la Placette à Entraigues-sur-la-Sorgue
Yvan Amsallem, Les Frères Bouchers : 319 route de Caumont à Jonquerettes
Axel Da Prato, Maison Rastello : 356 bd St Roch à La Tour d'Aigues
Alexis Roumette : 41 rue St Martin à Orange

En savoir plus
Parce que se retrouver autour de bons petits plats permet aux patients et à leurs familles de faire une pause dans la maladie, l'association Tout le Monde contre le Cancer a créé "Toques en Truck". Avec ce food truck animé par de grands chefs, l'association transforme les hôpitaux en guinguettes pour proposer aux enfants malades, à leurs accompagnants et aux soignants des moments de gourmandise et de joie, qui leurs laisseront des souvenirs heureux.

Puis le food-truck prendra la route de mai à septembre
Un repas gastronomique, un atelier pâtisserie, un brunch pour le personnel soignant… de mai à juillet, le camion "Toques en Truck" sillonnera la France et fera étape dans 20 hôpitaux pédiatriques.
Plus d'infos ici.

A propos des Compagnons du Goût
Depuis 1997, les Compagnons du Goût s'affirment comme la référence du bon goût au sein de la profession des bouchers charcutiers traiteurs. Aujourd'hui, près de 600 artisans indépendants sont sélectionnés et font partie des Compagnons du Goût. Être Compagnon du Goût est un signe de reconnaissance. Mais c'est surtout l'engagement de partager un même état d'esprit et de respecter une charte qualité.
MH

Les Petites Affiches de Vaucluse depuis 1839

Ecrit par le 17 septembre 2025

Orange : l’enseigne Au Bureau ouvre une seconde brasserie en Vaucluse

Après avoir ouvert une brasserie au Pontet en 2019, c’est à Orange que l’enseigne Au Bureau, inspirée des pubs londoniens depuis 1989, vient poser ses valises.

Un décor londonien vient d’emménager au cœur de la zone commerciale du Coudoulet à Orange. C’est là que la franchise Au Bureau a décidé d’ouvrir un nouvel établissement aux allures de pub anglais. C’est la seconde fois qu’elle s’installe en Vaucluse. En effet, l’enseigne était déjà présente dans la zone commerciale du Pontet depuis 2019. L’ouverture de ce second pub permet donc la stimulation de l’emploi local avec le recrutement de 20 salariés.

Sous la gérance de Géry Chaudy, ancien cadre dans des enseignes de restauration rapide et de

Les Petites Affiches de Vaucluse depuis 1839

Ecrit par le 17 septembre 2025

boulangerie, Au Bureau Orange peut accueillir 140 personnes assises en intérieur et 82 en terrasse. Au programme : fish'n'chips, burgers, soirées thématiques, événements sportifs et concerts.

Au Bureau Orange. Rue Allemagne

Horaires d'ouverture : du lundi au jeudi de 11h45 à 23h ; le vendredi et samedi de 11h45 à 00h ; le dimanche de 12h à 23h.

V.A.

(Vidéo) L'Urban trail d'Auguste, c'est ce dimanche à Orange

Les sportifs vont pouvoir s'en donner à cœur joie. Le dimanche 13 février à 10h, place à l'Urban trail d'Auguste : une course à pied de 15km avec un départ et une arrivée face au Théâtre antique (avec deux

Les Petites Affiches de Vaucluse depuis 1839

Ecrit par le 17 septembre 2025

passages à travers celui-ci). Les passionnés de sport ou simples coureurs du dimanche peuvent s'inscrire en cliquant ici. L'inscription est de 15 euros, valide jusqu'au samedi 12 février 2022. Dénivelé positif : 370m.

Vidéo : Office de Tourisme d'Orange

DÉNIVELÉPositif (370m)
RESTRICTIONSpersonnes né(e)s avant le 31 déc. 2004

Orange : la réhabilitation du boulevard Daladier a débuté

Les Petites Affiches de Vaucluse depuis 1839

Ecrit par le 17 septembre 2025

Les Petites Affiches de Vaucluse depuis 1839

Ecrit par le 17 septembre 2025

La première phase des travaux de réfection du boulevard Édouard-Daladier à Orange ont débuté ce lundi 31 janvier. Le point sur les déviations, les nouveau sens de circulation, le stationnement…

Etant donné le retard pris par les travaux de cette première phase, ceux-ci continueront durant la période estivale et devraient se finir en novembre/décembre 2022. Les travaux de la phase 2 commenceront en janvier 2023. Dans ce chantier qui s'étend sur 950 mètres, à compter de l'intersection avec l'avenue de l'Arc-de-Triomphe, jusqu'à la route de Châteauneuf-du-Pape, quelques 7,2M d'euros sont investis par la CCPRO (Communauté de communes du pays réuni d'Orange) et la Ville pour la partie espaces verts. Les travaux s'étaleront sur une durée de 3 ans.

Le chantier sur cet axe emblématique de la RN7 qui traverse le centre-ville, comprend notamment le renouvellement de la chaussée, le réaménagement des trottoirs au profit des personnes à mobilité réduite et la création d'une passerelle piétonne sur la partie de la rue longeant la rivière la Meyne. Une voie cyclable bidirectionnelle y est aussi prévue.

Durant les travaux, le contournement de la ville s'effectuera pour les voitures et poids lourds depuis la route de Roquemaure et la RD 72. Une centaine de panneaux de flèchages sont d'ores et déjà mis en place pour aiguiller au mieux les automobilistes depuis les sorties de péages d'Orange centre et sud et depuis l'avenue Rodolphe D'Aymard pour regagner la RN7.

Une circulation à sens unique Nord/Sud est instaurée pour toute la durée des travaux le long du boulevard Daladier. « Un excellent moyen de désengorger la circulation et éviter des bouchons récurrents en Ville », indique la municipalité. Durant le 1er mois de travaux, la rue Auguste Lacour sera complètement fermée à la circulation. Les déviations nécessaires sont également indiquées.

Pour les parents d'élèves de l'école Notre Dame, deux nouveaux parkings sont mis en place. Le premier se situe à l'emplacement de l'ancien cinéma « Le Capitole », accessible par la rue du Noble et limité à 30 minutes. Place St Jean, à côté de la rue Saint Jean, un second parking sera gratuit pour une durée d'une heure.

Lire aussi : Seize mois de travaux sur la RD 72 à Orange

Les Petites Affiches de Vaucluse depuis 1839
Pour toujours en savoir plus, lisez **www.echodumardi.com**, le seul média économique 100% Vaucluse habilité à publier les annonces légales, les appels d'offres et les ventes aux enchères !

L'écho du mardi
Les Petites Affiches de Vaucluse depuis 1839

Ecrit par le 17 septembre 2025

RÉHABILITATION DU BOULEVARD DALADIER

Avenue de d'Arc > **PHASE 1** > Caristie Nord

DÉBUT DES TRAVAUX FIN JANVIER 2022

CIRCULATION À SENS UNIQUE NORD > SUD
La circulation sur le boulevard Daladier sera maintenue uniquement dans le sens Nord-Sud.
Des déviations dans le sens Sud-Nord sont mises en place et fléchées.

2 PARKINGS DE SECOURS POUR L'ÉCOLE NOTRE-DAME

1 parking provisoire de 15 places à l'emplacement vacant de l'ancien cinéma Le Capitole, à côté de la Police municipale : accès par la rue du Noble. *Il s'agira d'un stationnement gratuit et limité à 30 mn maximum.*

1 parking de 20 places créé place Saint-Jean
Tarif zone Orange (1 heure gratuite).

Le parking Sully demeure aussi une alternative

7,2 M€
3 ANS DE TRAVAUX

04 90 51 41 41
communication@ville-orange.fr
www.ville-orange.fr

Les Petites Affiches de Vaucluse depuis 1839

Ecrit par le 17 septembre 2025

Les Petites Affiches de Vaucluse depuis 1839

Ecrit par le 17 septembre 2025

L.M.

Le sénateur Lucien Stanzione vent debout contre les suppressions des guichets de gares SNCF

Dans un courrier adressé à Jean-Baptiste Djebbari, Ministre délégué chargé des Transports, et à Renaud Muselier, Président de la Région PACA, Lucien Stanzione, sénateur du Vaucluse prend faits et causes de plusieurs organisations des personnels de la SNCF très inquiets de la publication du nouveau schéma de distribution présenté par la direction TER PACA de la SNCF qui aggravera les suppressions de service, tout particulièrement dans plusieurs gares du Vaucluse.

Ainsi, les guichets des gares de Bollène, Sorgues, et Carpentras seraient supprimés et le service public ferroviaire dans le Nord du département perdrait tous ses emplois d'accueil, d'information, et de vente avec seulement deux seuls guichets conservés en gares d'Avignon et d'Orange.

«Si ce projet était mis en œuvre, il s'agirait d'un nouveau pas vers la déshumanisation des services publics, outre des conséquences négatives en termes d'emplois, certifie le sénateur Stanzione qui demande au Ministre délégué chargé des Transports et au Président de la Région d'user de leur influence pour que la direction de la SNCF revienne sur ce néfaste projet.
MH

'Family park' revient au parc des expositions d'Orange

Jusqu'au 23 janvier, le 'Family park' revient au parc des expositions d'Orange. Manège à sensations, autos tamponneuses, maison hantée ou pêche aux canards… En tout, une quarantaine d'attractions pour

petits et grands. Le Family Park est ouvert tous les jours, de 14h à 22h, pendant les vacances scolaires, puis les mercredis, samedis et dimanches. Chaque week-end, une animation spécifique et thématique est programmée : parade de Noël, défilé musical…

Par ailleurs, la communauté de communes CCPRO organise la collecte et le recyclage des sapins de Noel jusqu'au 31 janvier à la déchetterie d'Orange. N'hésitez pas à venir l'y déposer et vous repartirez, en prime, avec du compost gratuit. Plus d'informations, cliquez ici.

L.M.