Les Petites Affiches de Vaucluse depuis 1839

Ecrit par le 7 décembre 2025

Avignon se mobilise pour protéger ses habitants durant les fortes chaleurs

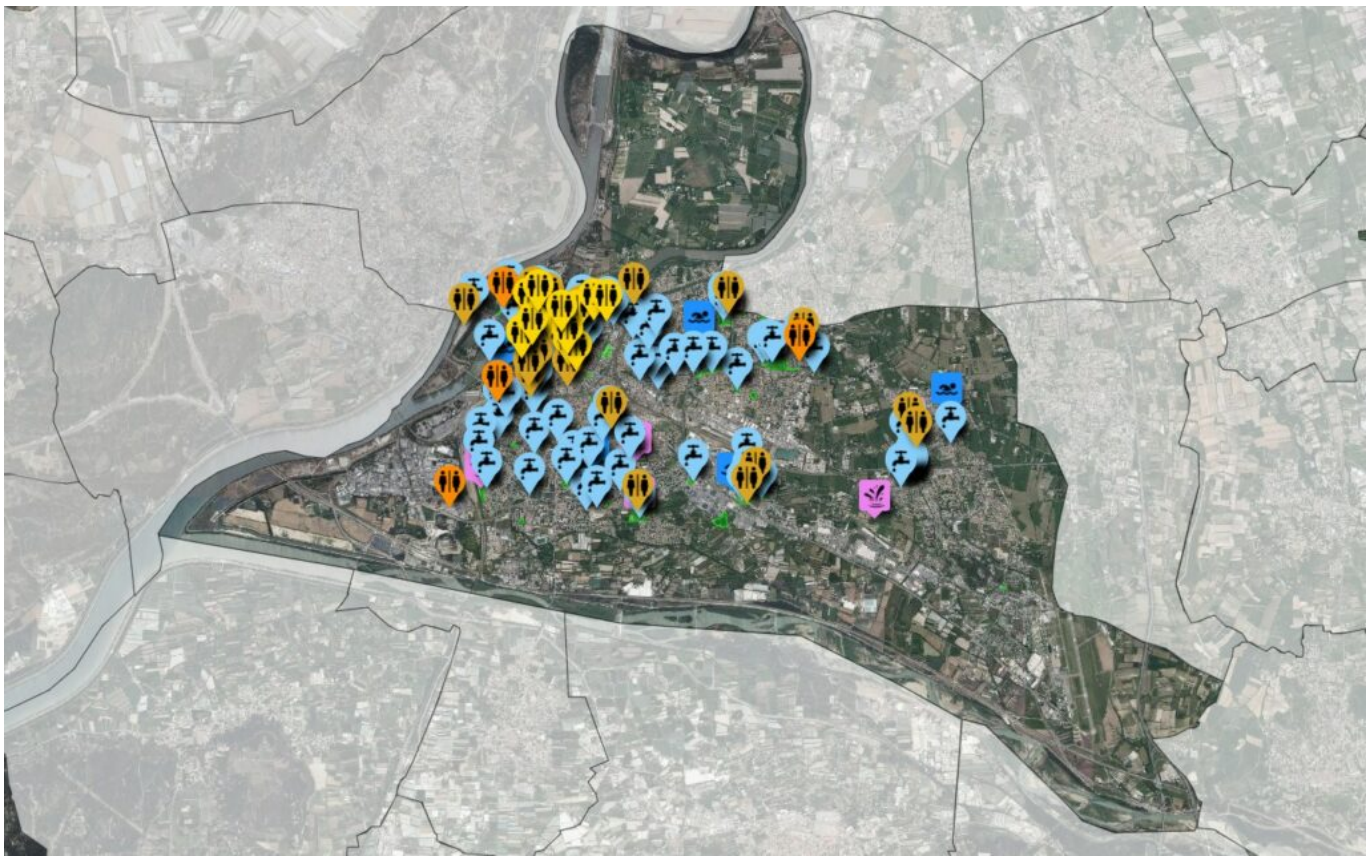

La Ville d'Avignon renforce son dispositif de prévention, objectif ? Garantir le bien-être des habitants durant les périodes les plus chaudes ainsi que les canicules.

Des visites à domicile pour les seniors ont lieu sur simple demande auprès de la cellule Solidarité, des agents de la Ville et du CCAS –Centre communal d'action sociale- se rendront au domicile des personnes âgées qui en expriment le besoin pour s'assurer de leur état de santé et leur rappeler les bonnes pratiques.

Des îlots de fraîcheur accessibles à tous : La Ville a recensé et développé de nombreux points de fraîcheur. En plus des 9 aires de jeux d'eau et des kiosques dotés de brumisateurs (Square Agricol Perdiguier, Place Croix des Oiseaux, parvis de la gare centre), la majorité des parcs et jardins resteront ouverts en continu, jour et nuit, pour offrir des espaces de respiration. Tout ces endroits répertoriés ici.

Les Petites Affiches de Vaucluse depuis 1839

Ecrit par le 7 décembre 2025

Un large réseau de lieux frais et climatisés : Pour permettre à chacun de trouver un refuge contre la chaleur, de nombreux lieux municipaux ouvrent leurs portes : musées (Calvet, Petit Palais), bibliothèques (Ceccano, Renaud-Barrault), mairies annexes, ainsi que le CCAS et plusieurs centres sociaux partenaires. La Maison de la Tranquillité Publique, située rue de la République, complète ce maillage.

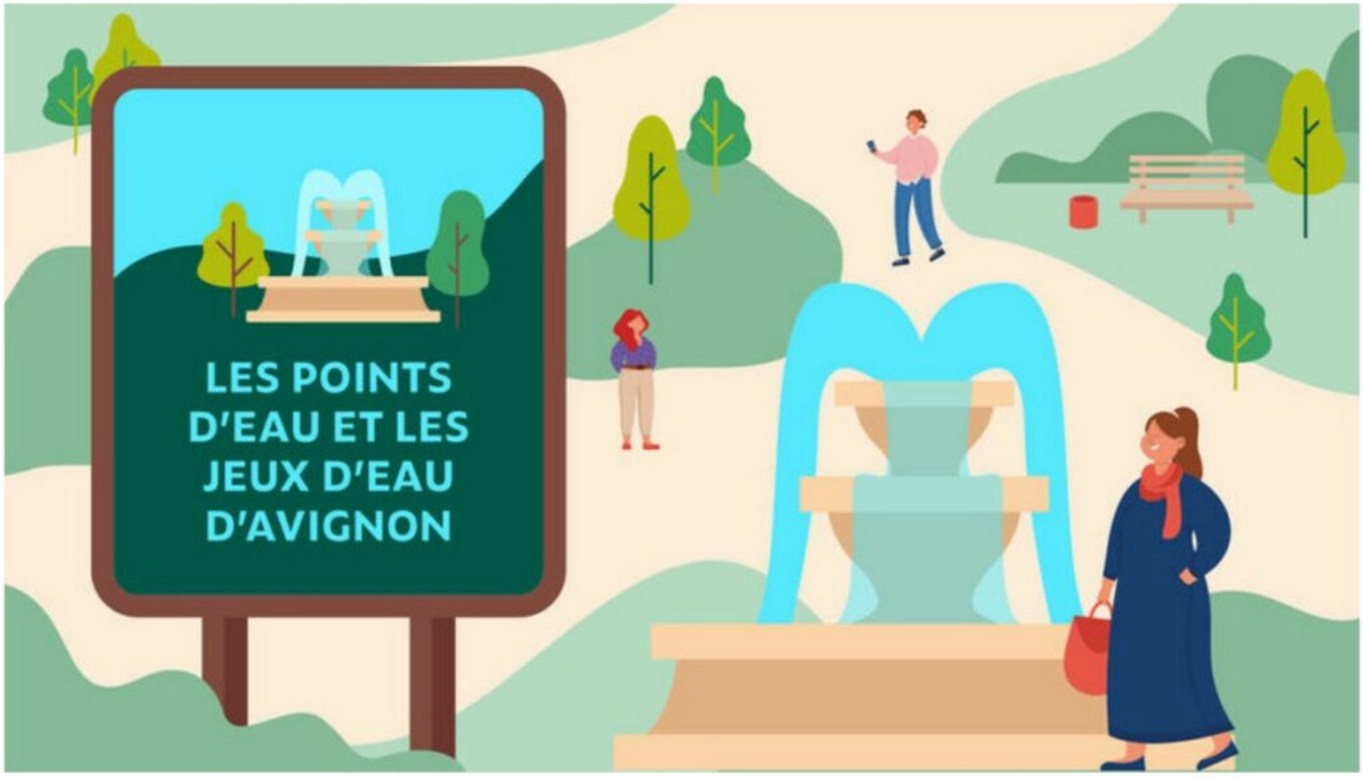

Copyright Ville d'Avignon Communication

Une communication renforcée auprès des plus vulnérables : le système d'alerte téléphonique Gedicom Avignon est activé pour diffuser des messages de prévention et d'information directement aux personnes inscrites sur le registre senior.

La Ville d'Avignon appelle l'ensemble de la population à la plus grande vigilance et à la solidarité, en invitant chacun à prendre des nouvelles régulières de ses proches et de ses voisins les plus isolés. Il est rappelé qu'il est crucial de boire de l'eau régulièrement, de se rafraîchir le corps, de maintenir son logement au frais et d'éviter les efforts physiques aux heures les plus chaudes.

Retrouvez l'ensemble des informations, la carte des points de fraîcheur et les conseils de prévention sur le site avignon.fr Ma ville fraîche ici.

Les Petites Affiches de Vaucluse depuis 1839

Ecrit par le 7 décembre 2025

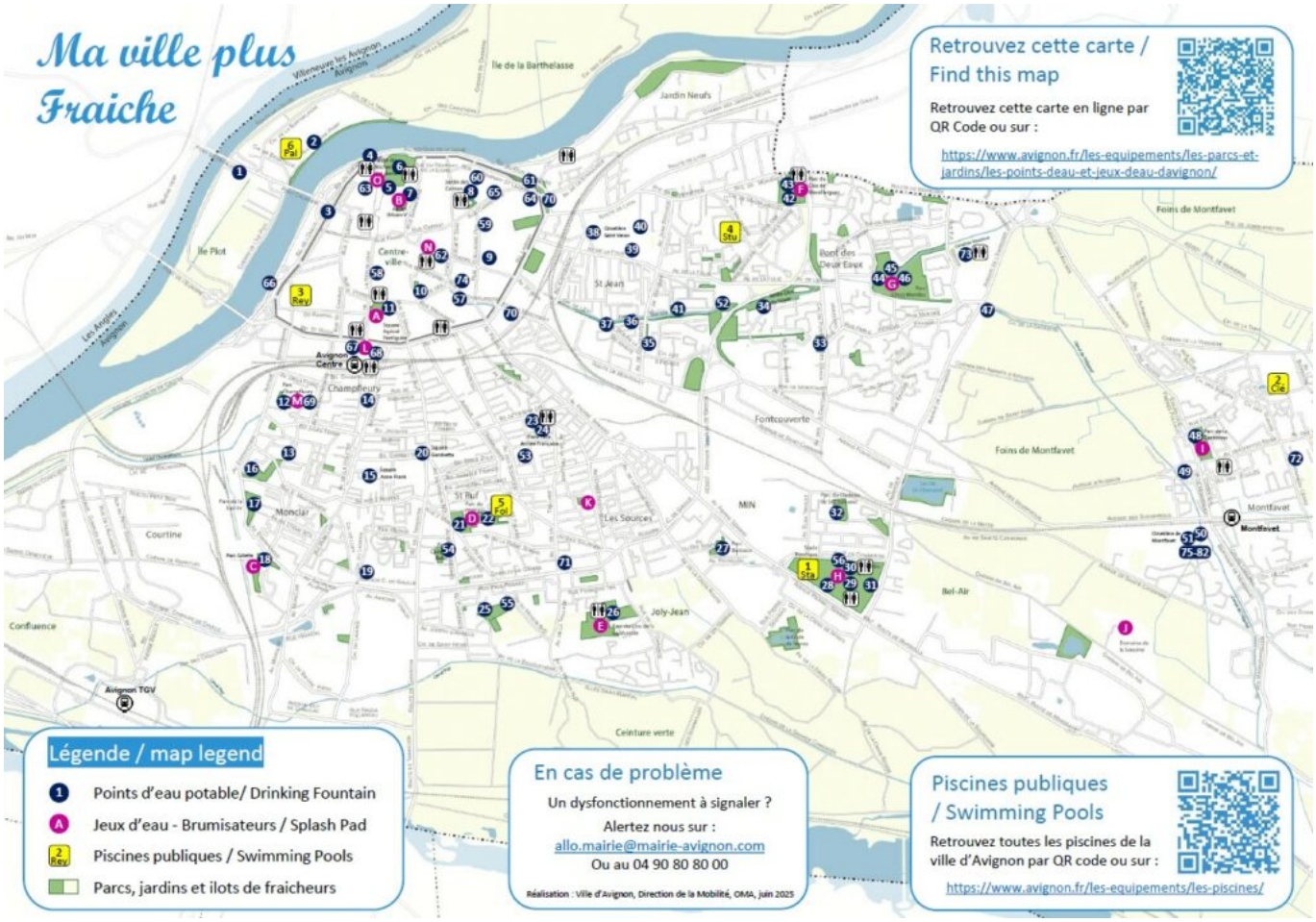

Les Petites Affiches de Vaucluse depuis 1839
Pour toujours en savoir plus, lisez **www.echodumardi.com**, le seul média économique 100% Vaucluse habilité à publier les annonces légales, les appels d'offres et les ventes aux enchères !

l'écho du mardi
Les Petites Affiches de Vaucluse depuis 1839

Ecrit par le 7 décembre 2025

Points d'eau potable/ Drinking Fountain 10

1 Skate Park de l'Ile Piot, coté route de l'Islon
2 Maison du Parc, allée Antoine Pinay,
3 Porte de l'Oulle, à coté de la porte coté gare de bus
4 Porte du Rocher, parking Ferruce à coté de la poterne
5 Montée des Canons, Jardin du Rocher des Doms
6 Jardin du Rocher des Doms, proche du Lac
7 Verger Urbain V
8 Jardin des Carmes, à l'intérieur proche entrée rue des Infirmières
9 Rue des Ecoles, devant l'entrée de l'école Simone Veil
10 Jardin-Square Petramale, à l'interieur vers les jeux pour enfants
11 Square Agricol Perdiguier, au fond vers les jeux pour enfants
12 Parc Champfleury, a l'intérieur sur l'allée centrale
13 Cour partagée de l'école Scheppler, rue Jean Baptiste Marcet
14 Square de l'Indochine, avenue Monclar
15 Rue Jean-Baptiste Franque
16 Gymnase Paul Giera, esplanade, à coté du terrain de basket
17 Parc de la Laicité, avenue Eisenhower, à l'intérieur du Parc
18 Parc Colette, avenue Eisenhower, à l'intérieur du Parc
19 City stade, chemin du Lavarin
20 Square Gambetta, Place Jules Guesde
21 Parc de l'Abbaye Saint-Ruf, à l'intérieur à coté des jeux pour enfant
22 Parc de l'Abbaye Saint-Ruf, proche entrée Est vers piscine
23 Place de la 1ère armée Française, à coté des jeux pour enfant
24 Place de la 1ère armée Française, dans le canipark
25 Champvert, derrière école Olivades à coté des jeux pour enfants
26 Parc du Clos de la Murette, à l'intérieur
27 Parc de la Barbière, avenue Richelieu
28 Plaine des Sports, à coté du skate park
29 Plaine des Sports, à coté des jeux pour enfants
30 Plaine des Sports, a coté des Tennis
31 Plaine des Sports, entrée Amandier, sur l'allée
32 Parc du Chateau de Saint Chamand, à l'intérieur
33 City Stade Clos du Noyer, Avignon
34 Chemin des Canaux, proche entrée rue Konrad Adenauer
35 Jardin avenue de Colchester
36 Chemin des Canaux, à 80m de l'avenue de Colchester
37 Chemin des Canaux, à coté jeux pour enfant et rue de la Solidarité
38 Cimetière Saint Veran, à l'intérieur proche entrée Stuart Mill
39 Cimetière Saint Veran, à l'intérieur au fond coté avenue de la Folie
40 Cimetière Saint Veran, à l'intérieur à droite de l'entrée secondaire boulevard Fernand Serre
41 Square, rue Grange d'Orel, proche Chemin des Canaux
42 Parc de Massillargues, à coté des jeux pour enfants
43 Parc de Massillargues, entrée Nord coté Route de Morières
44 Parc Chico Mendes, dans le canipark
45 Parc Chico Mendes, à coté des jeux pour enfants
46 Parc Chico Mendes, à coté des jeux d'eau, allée centrale
47 Chemin de la Sacristie, Avignon, parking à l'entrée du chemin
48 Parc de la Cantonne, devant la bibliothèque
49 Place de l'Eglise, Montfavet
50 Cimetière de Montfavet, entrée de service à gauche
51 Cimetière de Montfavet, entrée principale à gauche
52 Bois Gorlier, angle rue de Bir Hakeim-rue Grange d'Orel
53 Place Leon de Berluc Perussis, dans le square
54 Parc Campo Bello, avenue de la Cabrière
55 Parvis de l'école des Olivades, avenue du Moulin de Notre Dame
56 Plaine des Sports, sur façade des batiments face au stade de foot
57 8 Rue des Teinturiers, face à l'entrée de la chapelle Pénitent Gris
58 Fontaine rue de la République, angle rue Theodore Aubanel
59 Fontaine Place Louis Pasteur
60 Fontaine Place Louis Gastin, face à l'entrée de l'école
61 Parc Saint Lazare, boulevard du quai Saint Lazare, face au Biocoop
62 7 Rue Thiers
63 Rue de la Balance
64 168 rue Carreterie, intérieur remparts face porte St Lazare
65 119 rue Carreterie
66 Voie verte Durance à Vélo – Oulle Confluence
67 Gare Avignon Centre, parvis bas angle consigne à vélo,
68 Gare Avignon Centre, parvis haut angle consigne à vélo,
69 Parc Champfleury, proche jeux entrée avenue du Blanchissage
70 Place St Lazare, ilot central au sud du parking à vélo sécurisé
71 Médiathèque Renaud-Barrault, 6 Rue Perrin Morel
72 132 Chemin du Cèdre
73 Forêt enchantée, 200 Rue Pierre Auguste Renoir
74 9 rue Rateau
75-82 Cimetière de Montfavet, Esplanade du souvenir Français

Jeux d'eau – Brumisateurs / Splash Pad A

A Square Agricol Perdiguier (*brumisateur*) Été 2024
B Verger Urbain V
C Parc Colette, avenue Eisenhower, à l'intérieur du Parc
D Parc de l'Abbaye Saint-Ruf
E Parc du Clos de la Murette, à l'intérieur
F Parc de Massillargues, au centre
G Parc Chico Mendes, au fond de l'allée centrale
H Plaine des Sports, à coté des jeux pour enfants
I Parc de la Cantonne, devant la bibliothèque
J Domaine de la Souvine, route de Bel Air (accès réservé)
K Centre Social, 28 av de la Croix des Oiseaux (*brumisateur*) Été 2024
L Gare Avignon Centre, parvis bas face escaliers
M Parc Champfleury, proche jeux entrée avenue du Blanchissage
N Place Pie (*brumisateur*)
O Parvis du musée du Petit Palais, place du Palais (*brumisateur*)

Piscines publiques / Swimming pool 2 Rey

1 Sta **Stade Nautique d'Avignon** ouvert
Avenue Pierre de Coubertin, 84000 Avignon
2 Cle **Piscine Jean Clément** ouverte
305 Chem. de la Martelle, 84140 Avignon
3 Rey **Piscine Pierre Reyne** TRAVAUX - Fermée
1 Rue Velouterie, 84000 Avignon
4 Stu **Piscine Stuart Mill** Fermée à partir du 6 juillet 2025
Chemin de Malpeigné, 84000 Avignon
5 Fol **Piscine Chevalier de Folard** ouverte
Avenue Chevalier de Folard, 84000 Avignon
6 Pal **Piscine la Palmeraie (piscine privée)** ouverte
135 allée Antoine Pinay, 84000 Avignon)