Les Petites Affiches de Vaucluse depuis 1839

Ecrit par le 25 novembre 2026

Avignon, Hôtel des ventes, collection de dessins et tableaux anciens Vendredi 22 novembre



Patrick Armengau, commissaire-priseur de l'Hôtel des ventes d'Avignon, propose la vente aux enchères d'une collection de dessins et de tableaux anciens provenant d'un hôtel particulier de l'Isle-sur-la-Sorgue.

Parmi les objets à la vente les dessins de Dirk Langendyk et de son fils Jan Anthonie, artistes néerlandais très réputés pour leurs dessins militaires qui revêtent d'ailleurs une réelle valeur documentaire : soin du détail (dessins réalisés à la plume et à l'encre brune), stratégie militaire, ambiance… Les scènes relatent

Les Petites Affiches de Vaucluse depuis 1839

Ecrit par le 25 novembre 2026

les guerres à répétition du 18e siècle, révolutionnaires puis napoléoniennes. Scènes de pillages et d'incendie, exercices militaires, cavalerie chargeant l'infanterie…



Scène de pillage et d'incendie de Dirk Langendyk Copyright Hôtel des ventes d'Avignon

Les tableaux anciens
évoquent une Vierge à l'enfant de l'Ecole flamande du 17e siècle ; une adoration des bergers de l'école Française du début du 18e siècle ; un portrait d'homme à son bureau de 1778 ; une scène de choc de cavalerie d'une Ecole Italienne du 18e siècle…

Ravissants objets
Un miroir et parecloses à décor coupe de fruits, orné de feuilles et glands du 18e siècle)à partir de 700€ ; une console d'époque Louis XV datant du 18e s ; une table à jeu à partir de 400€, une commode Louis XV a partir de 2 000€ ; des pendules en marbre ; une garniture de bronze doré de style rocaille à partir de 1 500€ ; une sculpture en marbre Femme au drapé de Emilio Fiaschi à partir de 300€ ; une console italienne d'époque du 19e s avec son plateau de marbre blanc à partir de 800€. L'ensemble des objets à la vente et prix ici.

Les Petites Affiches de Vaucluse depuis 1839

Ecrit par le 25 novembre 2026



Lot de carafes et bouteilles de service Copyright Hôtel des ventes d'Avignon

Des locomotives et des trains de collection

Egalement à la vente des locomotives, des voitures de voyageurs, des wagons de marchandises, des coffrets dont des locomotives automotrices, de marques Jouef Ho, Rivarossi Ho, Bachmann, Liliput Ho, Lima Ho, Roco Ho, Piko Ho, RMA/CPMR Ho, Cemp Ho, Meccano Hornby Ho, Marklin Hamo Ho, Fleischmann Ho, Figurey Ho, Spectrum, Corgi, Csfm, Tab… ainsi que divers lots Tous les objets à la vente photos et descriptifs ici.

Les Petites Affiches de Vaucluse depuis 1839

Ecrit par le 25 novembre 2026



Important lot de locomotives, trains de voyageurs et wagons de marchandises Copyright Hôtel des ventes d'Avignon

Les infos pratiques
Vente aux enchères. Vendredi 22 novembre à14h. Samedi 23 novembre de 10h à 14h. Collection de dessins et tableaux anciens. En provenance d'un Hôtel particulier de l'Isle-sur-la-Sorgue. Expositions jeudi 21 novembre de 10h à 12h et de 14h à 18h. Vendredi 22 novembre de 10h à 12h. Prochaines ventes Samedi 7 décembre : Bijoux, orfèvrerie, arts de la table et mode. Samedi 14 décembre : Grands vins et spiritueux. Jeudi 9 janvier Timbres et cartes postales anciennes et Jeudi 23 janvier Livres anciens. Le bureau d'expertise est ouvert chaque mardi sans rendez-vous. Courtine. 2, ure Mère Teresa à Avignon. 04 90 86 35 35. contact@avignon-encheres.com www.avignon-encheres.com

---

Avignon, Hôtel des ventes, Un Miss Tic à la vente !

Les Petites Affiches de Vaucluse depuis 1839

Ecrit par le 25 novembre 2026



Patrick Armengau, commissaire-priseur à Avignon, propose à la vente des tableaux et arts du XXe siècle ce samedi 26 octobre à 10h et 14h15.

Il s'agit d'un pochoir sur toile et bois 'Tu me lies, je m'écrie', signé Mis Tic (1956-2022) en bas et daté de 1990. Dimensions 72x103cm à partir de 2 000€. Et également 'Prête à tous les départs', un aérosol sur carton de 26x49cm à partir de 800€.

Les Petites Affiches de Vaucluse depuis 1839

Ecrit par le 25 novembre 2026



MISSTIC (1956-2022) : *Tu me lis, je m'écris.*
Pochoir sur toile et bois. Signé en bas et daté 1990.
Dimensions: 72x103 cm.
2 000/3 000 €

Nous avons aussi repéré cet important bureau en placage de noyer à caisson central suspendu également doté de deux grand tiroirs, le tout en piètement de fonte d'aluminium. Le plateau est ouvrant en son centre, découvrant le caisson dossiers. Il s'agit d'une édition ancienne. Ce mobilier est signé George Nelson (1908-1986) designer et Herman Miller fabricant mobilier international éditeur 64906. Ce bureau pourrait être accompagné du fauteuil à haut dossier pivotant sur roulettes avec sa paire de chaises pivotantes signées Charles et Ray Eames, éditions anciennes le tout à partir de 1 500€.

Les Petites Affiches de Vaucluse depuis 1839

Ecrit par le 25 novembre 2026



On aime ce fauteuil, certes, un peu seul mais si connu sous le nom de ‘tulip’, dont le modèle Eero Saarinen (1910-1961) designer & Knoll internationnal editeur a été créé en 1956, et ici, mis à prix à partir de 150€.

Enfin on a un petit coup de cœur pour cette nature morte d’Avni Arbas (1919-2003), une huile sur toile signée et datée de 1953 mise à prix à partir de 4 000€.

Les Petites Affiches de Vaucluse depuis 1839

Ecrit par le 25 novembre 2026



Avni ARBAS (1919-2003) :
Nature morte aux pommes.
Huile sur toile signée et datée 1953.
Dimensions : 60x73 cm.
Expert : cabinet Perazzone-Brun
01.42.60.45.45
4 000/6 000 €



Il y a aussi cette étonnante paire de chauffeuses en chêne mouluré, signée Jean-Maurice Rothschild (1902-1998) le modèle initialement créé en 1934 pour le grand salon de 1re classe du paquebot Normandie, mise à la vente à partir de 2 500€.



Jean-Maurice ROTHSCHILD (1902-1998)
Le modèle initialement créé en [1934] pour le Grand salon de 1ère classe du paquebot Normandie
Paire de chauffeuses en chêne mouluré.
H. 82 cm - L. 68 cm - P. 63,5 cm
Collections publiques et œuvres en rapport : Musée des Arts décoratifs, Paris
Expert : Emmanuel Eyraud
2 500/ 3 500 €

Ecrit par le 25 novembre 2026

En savoir plus
Expositions jeudi 24 octobre de 14h à 18h et aussi vendredi 24 de 10h à 12h et de 14h à 18h. Renseignements auprès de Maîtres Xavier Bigaud et Emmanuel Houilliez, commissaires- priseurs habilités 04 90 86 35 35. Experts arts décoratifs et sculptures du XXe siècle : Emmanuel Eyraud 01 45 54 97 51.

Bureau d'expertise
ouvert chaque mardi sans rendez-vous.

Les infos pratiques
Ventes aux enchères ce Samedi 26 octobre à 10h et 14h15. Tableaux et arts du XXe siècle. Patrick Armengau. Commissaire-priseur. Courtine. 2, rue mère Teresa à Avignon 04 90 86 35 35 contact@avignon-encheres.com et www. Avignon-encheres.com. Le catalogue des ventes ici.

Prochaines ventes
Samedi 23 novembre : Mobilier, objets d'art et tableaux anciens. Samedi 7 décembre : Bijoux, orfèvrerie, arts de la table et mode. Samedi 14 décembre : Grands vins et spiritueux.

Hôtel des ventes d'Avignon, les plus belles ventes du 1er semestre

Pour toujours en savoir plus, lisez **www.echodumardi.com**, le seul média économique 100% Vaucluse habilité à publier les annonces légales, les appels d'offres et les ventes aux enchères !

Les Petites Affiches de Vaucluse depuis 1839

Ecrit par le 25 novembre 2026



Patrick Armengau, commissaire priseur propose des expertises et ventes d'objets tout au long de l'année. Nous vous proposons ici une liste non exhaustive de ses meilleures ventes. En plus de 23 ans d'exercice -notamment via interencheres- l'Hôtel des ventes a procédé à la mise en vente de plus de 107 000 lots.

Patrick Armengau, commissaire-priseur, a fait concevoir en 2009 le bâtiment de 1 200m2 comprenant deux salles, dans lesquelles ont lieu les ventes aux enchères, au cœur du quartier d'affaires de Courtine à Avignon où l'entreprise dispose également d'un parking de 40 places de stationnement. Hôtel des ventes s'est également investi dans une démarche qualité et obtenu en 2009 la certification Norme Iso 9001.

Les Petites Affiches de Vaucluse depuis 1839

Ecrit par le 25 novembre 2026

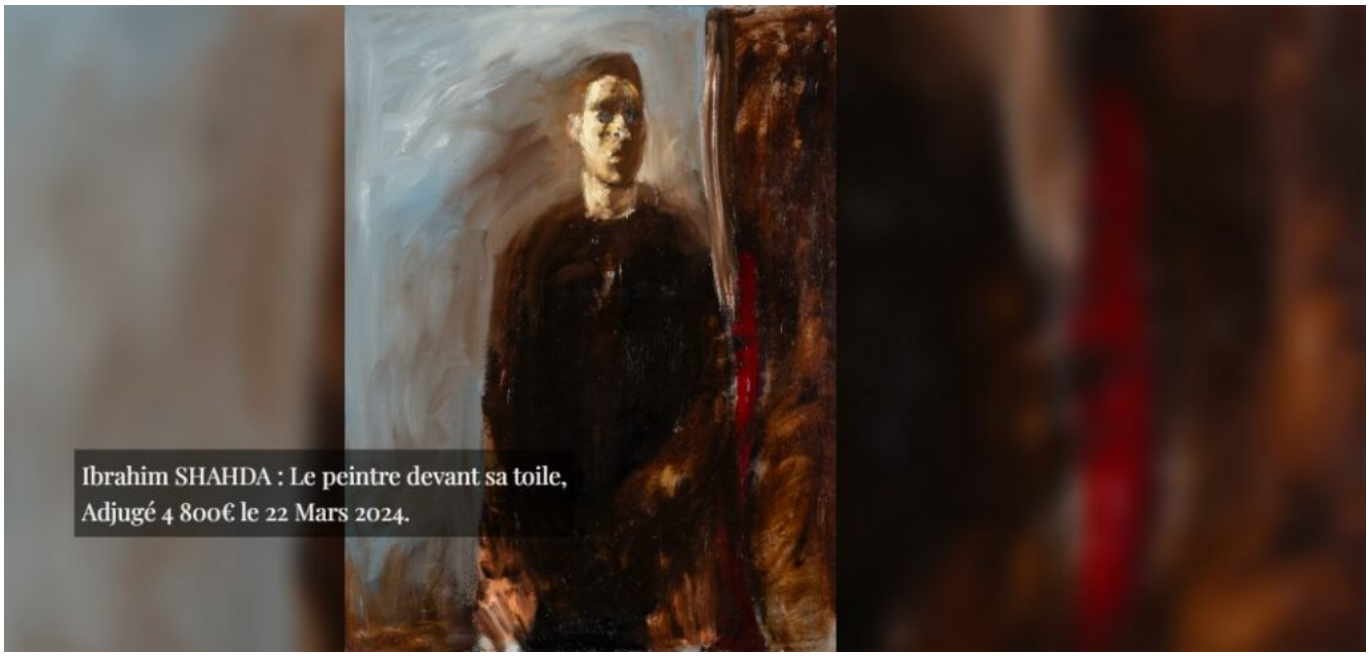

L'équipe de l'Hôtel des ventes d'Avignon
se compose de Patrick Armengau et Xavier Bigaud tous les deux commissaires-priseurs judiciaires et habilités et d'Emmanuel Houilliez commissaire-priseur. Ils sont entourés de six collaborateurs en Gestion et administration du judiciaire, Administration des ventes, Clerc judiciaire, Comptabilité gestion, Comptabilité acheteurs et Conservation des objets et logistique.



Les Petites Affiches de Vaucluse depuis 1839

Ecrit par le 25 novembre 2026

Les infos pratiques

Hôtel des ventes d'Avignon. 2, rue mère Teresa à Avignon. Fermé jusqu'à jeudi 29 août à 9h. Expertise sans rendez-vous tous les mardis de 9h à12h et de 14h à 17h. Reprises aux horaires : du lundi au vendredi 10h-12h, 14h-17h. Mardi-jeudi : 9h-12h, 14h-18h. Mercredi 9h-12h. 04 90 86 35 35 **contact@avignon-encheres.com**





Georges JOUVE (1910-1964) : Rare et important pied de lampe de f

Adjugé 28 000€



FRANCOIS POMPON (1855-1933) COLLECTION MARGARET LOUISE BROZEK, NEE FEIST (1935-2020) MENERBES, VAUCLUSE « Ours blanc , version sans terrasse et pattes droites se touchant » le modèle conçu vers...

Adjugé 200 000€



Pablo PICASSO (1881-1973): Jose DELGADO alias Pepe Illo - LA TAUROMAQUIA

Adjugé 54 000€

Les Petites Affiches de Vaucluse depuis 1839

Ecrit par le 25 novembre 2026



CHARLOTTE PERRIAND (1903-1999) DESIGNER STEPH SIMON EDITEUR « Eléments-blocs de rangement » la gamme conçue en , notre meuble acquis en 19262. Bloc-rangement vertical à joues et...

Adjugé 33 000€



DIEGO GIACOMETTI (1902-1985) COLLECTION MARGARET LOUISE BROZEK, NEE FEIST (1935-2020) MENERBES, VAUCLUSE « Console aux crochets asymétriques » vers 1966-68, très légère variante de la console figurant dans la...

Adjugé 540 000€



GASTON LE BOURGEOIS (1880-1956) ANCIENNE COLLECTION LUCIENNE LAZON (1910-2007)

Adjugé 50 000€



VOLVO P1800 S – 1969 Compteur non garanti : 45 666kms – N° Série 183451028314 Voiture emblématique de Simon Templar alias Le Saint, voulu par un constructeur suédois, dessiné...

Adjugé 27 500€



Numa BOUCOIRAN (1805-1869) : Lévrier. Huile sur toile signée en bas à gauche. Dim. : 86x113.5 cm.

Adjugé 11 200€



GEORGES JOUVE (1910-1964) COLLECTION LUCIENNE LAZON (1910-2007) : « Soleil , modèle 1002 » notre épreuve numérotée 6/10. Important miroir. L'encadrement en céramique à l'émail de type Alquifoux. Glace...

Adjugé 38 000€



Paul AIZPIRI (1919) : Personnages de la Comedia dell'Arte. Huile

Adjugé 25 000€



BEN (1935) BENJAMIN VAULTIER (dit)" Les autres n'existent pas on est toujours seul au monde" . Acrylique sur toile 2005 .Signée et datée au dos."ben 2006"Copie de certificat d'authenticité...

Adjugé 10 100€



Alexander CALDER (1898-1976): "Halo". Gouache signée Sandy Cald

Adjugé 32 000€

Les Petites Affiches de Vaucluse depuis 1839

Ecrit par le 25 novembre 2026

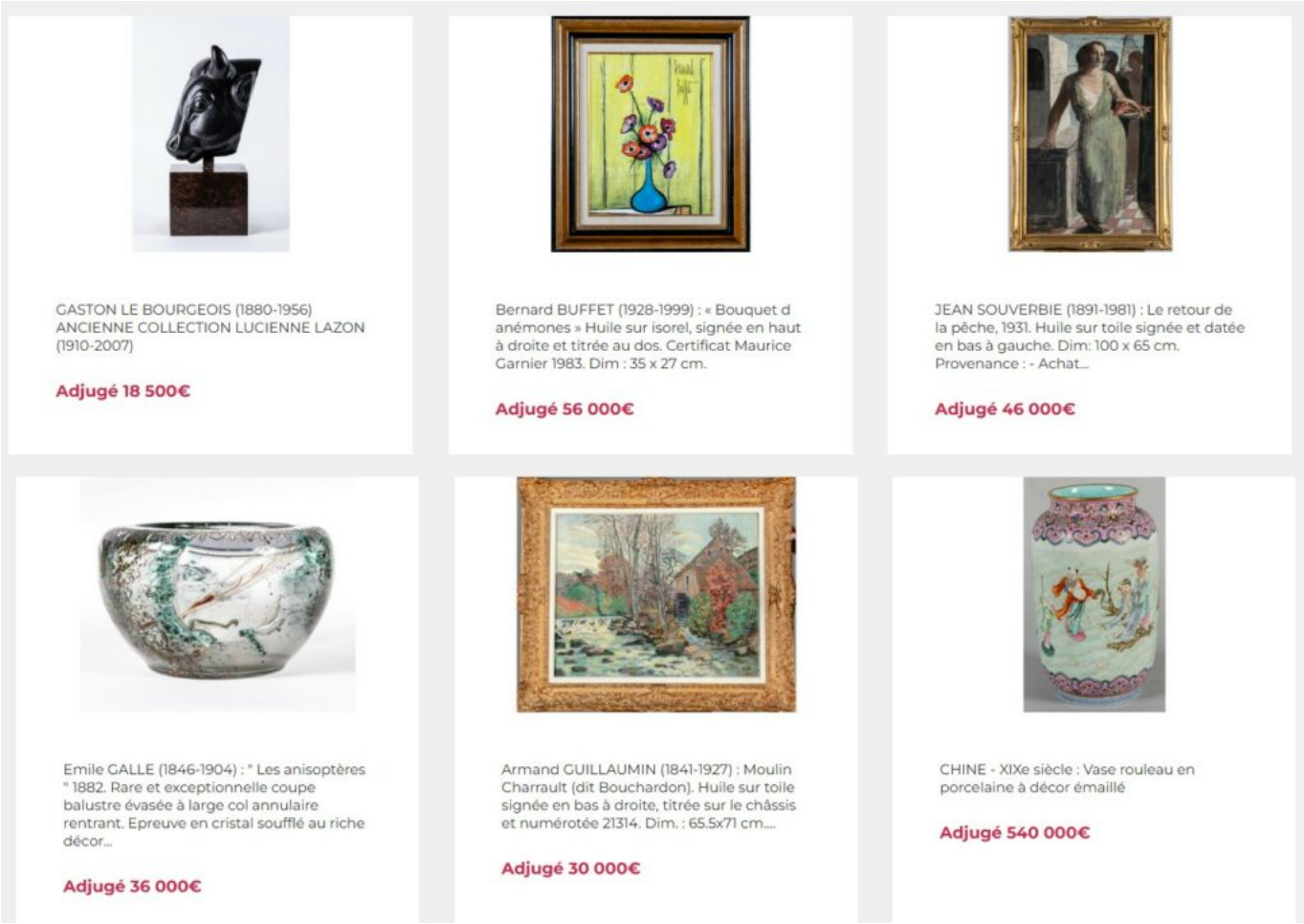

Enchères record à Avignon : 2M€ sous le marteau de Maître Patrick Armengau

Les Petites Affiches de Vaucluse depuis 1839

Ecrit par le 25 novembre 2026



« Vente exceptionnelle », écrivions-nous à l'occasion des enchères ce week-end à l'Hôtel des ventes d'Avignon... Effectivement, les lots de la succession de la collection de l'américaine Margaret-Louise Brozek et de celle de Lucienne Lazon ont mis le feu au marteau de Maître Patrick Armengau. Comme prévu, la console de Diego Giacometti en bronze et marbre a grimpé à 676 000€ et le fameux « Ours blanc » en marbre du sculpteur François Pompon à 250 000€.

Une huile sur toile signée Jean Souverbie en 1931, « Le retour de pêche » a été adjugée 57 590€. Le miroir « Soleil » de Georges Jouve à 47 500€ et une table d'appoint réalisée en dinanderie par Philippe Hiquily et baptisée « Quille » a été enlevée contre 32 500€.

« Les olivades », une huile peinte par Pierre Ambrogiani en 1947, et estimée entre 3 et 4 000€, a atteint 18 150€. Enfin, une magnifique sculpture brute en pierre, signée du peintre Auguste Chabaud de 51 cm de haut a grimpé à 12 200€.

Magnifique séance samedi dernier à la Salle des Ventes de Courtine à Avignon. Prochain rendez-vous d'enchères, le 16 décembre avec des vins d'exception, à quelques jours des repas de fêtes.

Les Petites Affiches de Vaucluse depuis 1839

Ecrit par le 25 novembre 2026



La console de Diego Giacometti a grimpé à 676 000€

Les Petites Affiches de Vaucluse depuis 1839

Ecrit par le 25 novembre 2026



Les Petites Affiches de Vaucluse depuis 1839

Ecrit par le 25 novembre 2026

« Le retour de pêche » a été adjugée 57 590€

Avignon, les belles ventes de Noël



Patrick Armengau, commissaire-priseur de l'hôtel des ventes d'Avignon présente deux belles ventes propices à de raffinés achats de Noël. La première aura lieu ce samedi 25 novembre et concernera les bijoux, les montres, les arts de la table ainsi que les accessoires de mode. La deuxième vente aura lieu samedi 2 décembre pour des œuvres choisies et de grand renom.

Les Petites Affiches de Vaucluse depuis 1839

Ecrit par le 25 novembre 2026



Tout d'abord les bijoux

Honneur à la chasse avec cette très belle broche en forme de fusil en or jaune et bois –lot 211- à partir d'entre 100 et 150€. Dans la même veine il y a cette autre broche représentant un lévrier à partir d'entre 480€ et 520€ -lot 212-. La mode signe également le grand retour des camées, celui-ci est en Agathe pour le lot 219- monté en pendentif en or jaune avec son système de transformation en broche-, à acquérir possiblement à partir d'entre 600€ et 800€. On craque pour ce jonc rigide en or et argent et ses 11 diamants de taille ancienne –lot 241- à partir d'entre 3000 et 4000€. Cette bague-ci n'est pas commune –lot 263- qui est rectangulaire centrée de 4 diamants à partir d'entre 400 et 500€. Ce bracelet de 10 rangs de perles est très élégant –lot 285- rythmé de trois barrettes serties de diamants à partir de 800 à 1200€. Cette bague jonc joaillerie –lot 300- est de facture très moderne avec son rubis ovalisé partira à partir d'entre 600 et 800€.

L'élégant nœud à la façon de Madame de Sévigné

Parce que cette broche nœud de ruban 'A la Sévigné' est à la fois aérienne et un peu surannée, la voici qui pétille à mes yeux avec sa boucle double ajourée et dentelée. Ce lot 321 sera adopté à partir d'entre

Les Petites Affiches de Vaucluse depuis 1839

Ecrit par le 25 novembre 2026

220 et 240€. J'avoue que l'on se verrait bien avec ce bracelet souple en lignée de 16 diamants alternés de 16 rubis –lot 301- qui rejoindra son bel écrin pour gagner le cœur d'une belle à partir d'entre 1 000 à 1 200€. On aime pour sa grâce tout en légèreté cette plume avec en son centre une lignée de turquoise –lot 311- à offrir à partir d'entre 300 à 350€.





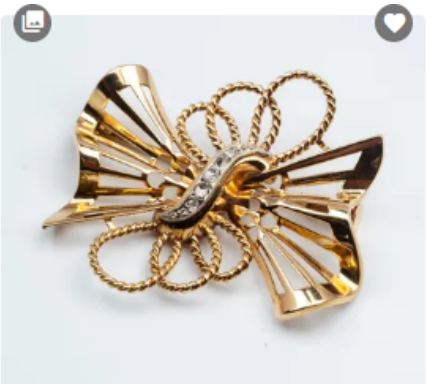

Des bijoux surannés et aussi modernes

Elle n'est pas non plus très fréquente cette bague 'Tank'- lot 323- en or jaune et gris centrée de 7 diamants estimée à partir d'entre 800 et 1200€. Ce bracelet jonc en or jaune –lot 343- centré d'un diamant et rehaussé de deux saphirs rose et émeraude est du plus bel effet qui se négociera à partir d'entre 800 et 1 000€. Il y a aussi ce disque Pi solaire signé Dinh Van –lot 389- avec ces 4 cordelettes à partir de 700 à 800€.





Ah, les montres…

Les montres ont toujours le vent en poupe et jouent autant l'élégance que la distinction. En vérité ? Elles sont à tomber ! Longines, Cartier, Chaumet, Pateck Philippe, Lip, Breitling, Rolex, Heuer, Audemars-Piguet, Baume et Mercier, les fins connaisseurs seront bien présents pour ces montres d'exception qui constituent un très bel investissement.

Au chapitre des arts de la table

la cristallerie, toujours du plus bel effet pour les fêtes, sera signée Baccarat, Lalique, de la vaisselle

Les Petites Affiches de Vaucluse depuis 1839

Ecrit par le 25 novembre 2026

Limoges pour Hermès et de l'orfèvrerie ancienne.

Les infos pratiques
Vente aux enchères. Bijoux, accessoires de mode, orfèvrerie et arts de la table. Samedi 25 novembre. 10h30 –du lot N°1 à 150- et 14h15 –A partir du N°200-. Exposition vendredi 24 novembre de 10h à 12h et de 14h à 18h. Certains bijoux sur rendez-vous uniquement. Hôtel des ventes. 2, rue Mère Teresa. 84 000 Avignon. 04 90 86 35 35. contact@avignon-encheres.com La liste des objets à la vente ici.

Hôtel des ventes d'Avignon, Vente aux enchères de Samedi 2 décembre
Patrick Armengau met à la vente la Collection Margaret Louise Brozek, née Feist (1935-2020), la Collection Lucienne Lazon (1910-2007) ainsi que des objets d'amateurs éclairés. Parmi les magnifiques pièces, l'on note l'ours polaire de François Pompon (1855-183) pour le lot N°31. Une des 12 épreuves de la sculpture en marbre blanc évalué à partir de 200 000 et 300 000€. Plus accessibles et toujours iconiques ces deux canapés 3 places LC3 de Le Corbusier, Pierre Jeanneret et Charlotte Perriand pour Cassina éditeur à partir d'entre 5 000 et 6 000€ pour le lot 79. Il y a cette console de Diego Giacometti (1902-1985), une épreuve en bronze patiné estimée à partir d'entre 400 000 et 600 000€. De très beaux mobiliers apparaissent dans cette vente qui devrait être exceptionnelle dont des commodes arbalète –lot 10- à partir d'entre 3 000 et 5 000€-, de très beaux miroirs à parcloses –lot 9- à partir d'entre 1 000 à 1 500€. Une rare paire de nubiens –l'homme et la femme- porte-torchère –lot 21- à partir d'entre 10 000 et 15 000€.

l'écho du mardi
Les Petites Affiches de Vaucluse depuis 1839

Ecrit par le 25 novembre 2026



Les Petites Affiches de Vaucluse depuis 1839

Ecrit par le 25 novembre 2026

Les infos pratiques
Hôtel des ventes d'Avignon. Patrick Armengau Commissaire-priseur. Samedi 2 décembre. Œuvres choisies. Collection Margaret Louise Brozek, née Feist (1935-2020) Collection Lucienne Lazon (1910-2007) et divers amateurs. Exposition à Avignon jeudi 30 novembre de 10h à 12h et de 14h à 18h. vendredi 1er décembre de 10h à 12h et de 14h à 18h ainsi que le matin de la vente de 9h à 12h. Exposition à Paris des lots du N° 30 à 39, du mercredi 15 au mardi 28 novembre chez l'expert Emmanuel Eyraud, 27, rue Saint-Dominique 75007 Paris. Hôtel des ventes. 2, rue Mère Teresa. 84 000 Avignon. 04 90 86 35 35. contact@avignon-encheres.com
Tous les objets mis à la vente ici.



Les Petites Affiches de Vaucluse depuis 1839

Ecrit par le 25 novembre 2026

Hôtel des ventes d'Avignon, Tableaux et mobiliers anciens



Patrick Armengau, commissaire-priseur de l'Hôtel des ventes d'Avignon propose des tableaux, du mobilier ancien et des objets d'art ce vendredi 27 avec 322 lots, ainsi que samedi 28 octobre avec 546 lots.

Parmi les objets à la vente, la mythique et iconique chaise longue en métal tubulaire chromé d'après le modèle LC4 avec sa garniture marron glacé d'après Le Corbusier Jeanneret-Perriand à partir de 300-500€. Deux beaux fauteuils club 'moustache' en cuir fauve clouté -vers 1950- à partir de 400 à 500€. Un étonnant bureau-malle en contreplaqué. Il s'ouvre par deux abattants découvrant, à l'intérieur de chacun des petits rangements et étagères. Au centre du pupitre rabattable se trouve un luminaire coulissant. Les enchères commenceront à partir d'entre 300 et 500€.

Parce que cet objet est aussi ravissant que lumineux,
on aime ce flacon piriforme en verre doublé signé avec inclusions de paillettes dorées dont la vente est estimée, au départ, à partir d'entre 100 et 200€. Parce qu'elle est sublime, on adore cette guitare électrique Fender modèle Stratocaster, manche Mapple neck USA avec son numéro de série et son étui à

Les Petites Affiches de Vaucluse depuis 1839

Ecrit par le 25 novembre 2026

partir d'entre 1 000 et 1 500€.

Enfin, parce qu'on a des envies de bord de mer,
d'air salin et vivifiant voici que paraît le bord de mer et côte rocheuses, une huile sur toile de Paul Elie Gernez (1888-1948) datée de 1917 à partir d'entre 1 500 et 2 000€. Enfin, pour sa touche de couleur et sa belle expression, on pourrait presque sentir les fragrances de cette nature morte au bouquet de roses, une aquarelle signée Blanche Odin (1865-1957) estimée à partir d'entre 1 000 et 1 500€.



Bouquet de roses

Les infos pratiques
Vente Tableaux, mobilier ancien et objets d'art. Vendredi 27 octobre à 14h. Ecoles provençales et arts du XXe siècle. Expositions jeudi 26 de 10h à 12h et de 14h à 18h et vendredi 27 octobre de 10h à 12h. Egalement vente Samedi 28 octobre à 9h30 et à 14h, avec une exposition jeudi 26 matin et après-midi ainsi que vendredi 27 octobre de 10h à 12h. Espèces maximum 1 000€. Frais de vente 24% TTC. Hôtel

Les Petites Affiches de Vaucluse depuis 1839
Pour toujours en savoir plus, lisez **www.echodumardi.com**, le seul média économique 100% Vaucluse habilité à publier les annonces légales, les appels d'offres et les ventes aux enchères !

Ecrit par le 25 novembre 2026

des ventes d'Avignon. 2, rue Mère Teresa à Avignon. 04 90 86 35 35 contact@avignon-encheres.com. Les 322 lots sont visibles ici.

Les prochaines ventes
Lundi 13 novembre : Motos et automobiles de collection. Samedi 25 novembre : Bijoux et accessoires de mode. Samedi 2 décembre Tableaux et objets d'art et Samedi 16 décembre vins et spiritueux.

Avignon : vente aux enchères ce samedi 4 février

Les Petites Affiches de Vaucluse depuis 1839

Ecrit par le 25 novembre 2026



L'hôtel des ventes d'Avignon propose une vente de mobilier, tableaux anciens et bijoux ce samedi 4 février à 9h30 et à 14h. 563 lots seront proposés à la vente.

La vente débutera à 9h30 le matin et il y aura une deuxième vente à 14h. Elles seront précédées par l'exposition le vendredi 3 février de 10h à 12h et de 14h à 18h ainsi que le matin de la vente de 9h à 9h30. En tout 563 lots seront mis à la vente par le commissaire-priseur avignonnais Patrick Armengau parmi lesquels vous trouverez notamment :

Une armoire de Sumène en noyer du Bas Languedoc
Façade richement sculptée de panneaux feuillagés, bustes à corbeilles de fruits symbolisant les quatre saisons. XVIIe. Dimensions : 198x175x75 cm. Lot n°337 estimé entre 2 000 et 2 500€.

Les Petites Affiches de Vaucluse depuis 1839

Ecrit par le 25 novembre 2026



Des plats et assiettes en Moustiers :
Décor de grotesques en faïence. XVIIIe. Lot n°277 estimé entre 150 à 200€ chacun.



Un tableau de Victor Crumière (1895-1950) :
Les gorges du Tarn. Huile sur toile, signée en bas à droite. Dimensions : 46x38cm. Lot n°182 estimé entre 300 et 400€.

Les Petites Affiches de Vaucluse depuis 1839

Ecrit par le 25 novembre 2026

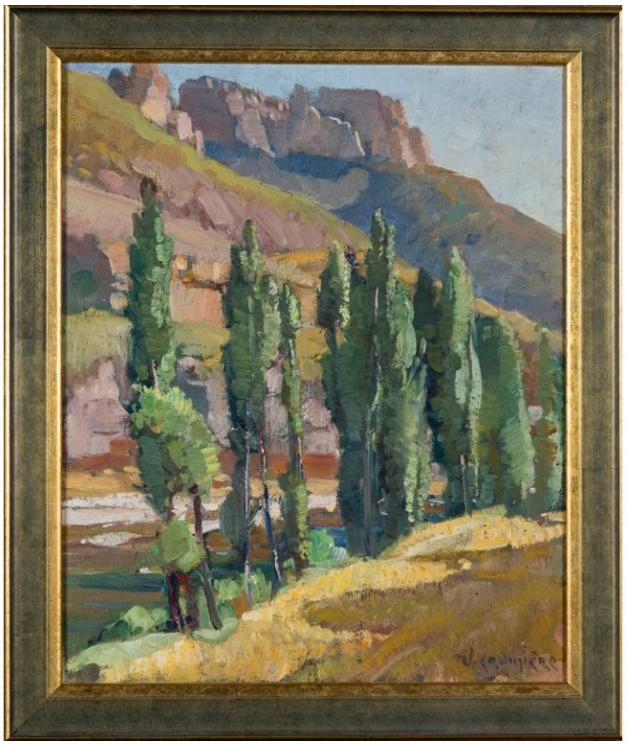

Un vase de Chine :
Vase en porcelaine blanc et bleu de forme hexagonale à décor de deux dragons dans des nuées. Col orné de deux petits chiens de Fô. Début XXe. Signé, bon état. Hauteur : 29,5 cm. Lot n°109 estimé entre 200 et 300€.



Les Petites Affiches de Vaucluse depuis 1839

Ecrit par le 25 novembre 2026

Une montre Cartier :
Montre bracelet ‘tank’ en or gris, boîtier carré, de chaque côté deux lignées de diamants réf MG33611. Lot n°271 estimé entre 7 000 et 8 000€ (voir photo principale).

Samedi 4 février. 9h30 et à 14h. Hôtel des ventes d’Avignon. 2, rue mère Teresa. 04 90 86 35 35 contact@avignon-encheres.com

---

Avignon : vente aux enchères de mobilier et d’objets d’art



Patrick Armengau et Xavier Bigaud, commissaires-priseurs, proposent une vente aux enchères de mobilier classique et d’objets d’art le samedi 18 juin à l’Hôtel des Ventes d’Avignon, en présentiel et par interencheres.

Parmi les objets proposés
Parmi les éléments à la vente, il y a ‘Ecole Provençale’ (vers 1780), une paire de toiles estimée entre 8 000€ et 10 000€. La composition de la vue, prise depuis le port de Villeneuve-lès-Avignon, est proche de

Les Petites Affiches de Vaucluse depuis 1839

Ecrit par le 25 novembre 2026

celle du tableau de Joseph Vernet. Cette paire de toiles offre un aperçu panoramique de la cité des Papes, entourée de ses remparts scandés de tours et d'échauguettes.
Également à la vente, une importante bague des années 1930 de type chevalière en platine et or gris, ornée en son centre d'un diamant de taille coussin de 7,29 carats. Son prix est estimé entre 45 000€ et 50 000€. Le diamant est accompagné d'un certificat du laboratoire Français gemmologie (LFG) en date de juin 2022.
Concernant le mobilier à la vente, il y a deux 'éléments-blocs de rangement' conçus en 1958, et acquis en 1962 par Jean Nguyen à la galerie Steph Simon. Ces éléments de mobilier sont estimés pour le premier entre 25 000€ et 35 000€ et pour le second entre 30 000€ et 50 000€.

Informations pratiques
Vente le samedi 18 juin de 9h30 à 14h15 à l'Hôtel des Ventes d'Avignon, 2 rue Mère Térésa, Zone Courtine.
Exposition jeudi 16 juin de 14h à 18h, vendredi 17 juin de 9h à 12h et de 14h à 18h ainsi que le matin de la vente de 9h à 9h30. contact@avignon-encheres.com

J.R.

Salle des ventes d'Avignon, les trésors à la vente de ce samedi 10 avril à 10h et 14h

Patrick Armengau, commissaire-priseur de l'Hôtel des ventes d'Avignon propose une suite de cinq santons napolitains en bois sculpté et peint ornés d'habits d'apparat du 18e et 19e siècle d'une hauteur de 32 à 40 cm à partir de 1 000€. Il y a aussi cette merveilleuse commode en bois fruité ouvrant sur une façade arbalète du 18e siècle à partir de 800€. Deux retables seront mis à la vente à partir de 30 000€, l'un représentant Saint Barthélémy et l'autre Saint Jean Evangéliste. La paire de panneaux présente une hauteur de 124 cm pour une largeur de 38 cm et provient de l'école autrichienne vers 1510 de Suiveur de Rueland Frueauf l'ancien. Une collection de statuettes Art premier en Amérique du Sud est proposée avec, parmi elles, cette sublime statuette représentée debout, les deux mains offertes en offrande, en terre cuite beige d'une hauteur de 30cm, en provenance de l'Equateur, civilisation Jama Coaque 500 ans avant /après JC proposée à la vente à partir de 600€. Au chapitre de l'art contemporain nous remarquons ce Pierre Soulages, sérigraphie de 1991, d'un tirage n° 94/100 à partir de 6 000€.

Les prochaines ventes
Les prochaines ventes mettront à l'honneur les automobiles de collection Jeudi 22 avril ; les bijoux et

Les Petites Affiches de Vaucluse depuis 1839

Ecrit par le 25 novembre 2026

accessoires samedi 22 mai ; les livres anciens et modernes jeudi 27 mai et le bel ameublement et les objets d'art samedi 12 juin. Catalogue et renseignements sur www.avignon-encheres.com et sur interencheres.com/84001

Les infos pratiques
Tableaux anciens, bel ameublement et objets d'art. Samedi 10 avril. De 10h à 14h. Exposition des objets, le matin de la vente de 9h à 10h. Hôtel des ventes d'Avignon. Courtine. 2, rue Mère Teresa à Avignon. 04 90 86 35 35 contact@avignon-encheres.com www.avignon-encheres.com