Les Petites Affiches de Vaucluse depuis 1839

Ecrit par le 27 novembre 2026

Avignon : la polémique enfle autour du salon ‘Univers du chiot & chaton’



Prévu les 4 et 5 avril au Parc Expo d’Avignon, le salon ‘Univers du chiot & chaton‘ à Avignon suscite une vive contestation de l’association PAZ. En toile de fond : la question de la marchandisation animale, dans un pays qui détient déjà le triste record des abandons en Europe.

À quelques jours de l’ouverture du salon au Parc Expo, la controverse s’installe dans le paysage avignonnais. L’association Projet Animaux Zoopolis dénonce un événement qu’elle juge scandaleux, appelant la municipalité d’Avignon et son nouveau maire, Olivier Galzi, à ne plus accueillir ce type de manifestations dans des équipements publics.

Une mobilisation à la veille de l’événement

Le Parc des expositions, exploité par Avignon Tourisme pour le compte de la ville, devient ainsi l’épicentre d’un débat plus large : celui de la place des animaux dans les circuits commerciaux. Au cœur des critiques : exposer et vendre des animaux dans un salon reviendrait à les assimiler à des biens de consommation. « Une galerie commerciale du vivant », résume l’association, qui dénonce un modèle

Les Petites Affiches de Vaucluse depuis 1839

Ecrit par le 27 novembre 2026

favorisant les achats impulsifs.



Copyright Facco Odoxa

La protection animale

Selon les données de la Société protectrice des animaux, plus de 200 000 chiens et chats sont abandonnés chaque année en France, un niveau qui place le pays parmi les plus touchés en Europe. Dans le même temps, environ 38 000 animaux n'ont pu être pris en charge faute de place dans les refuges.

Une législation contournée ?

Désormais, la loi du 30 novembre 2021 impose un certificat d'engagement et de connaissance, signé au moins sept jours avant l'acquisition d'un animal, afin de limiter les achats impulsifs. Mais selon PAZ, certains salons contourneraient l'esprit du texte, notamment par des certificats antidatés ou délivrés dans des conditions discutables.

Avignon face à un choix politique

L'association interpelle directement la municipalité, demandant au maire de suivre l'exemple de certaines collectivités. À Toulouse, par exemple, la métropole a acté la fin des salons animaliers commerciaux dans ses équipements publics à partir de 2027. À Avignon, aucune décision n'a pour l'heure été annoncée. Mais la tenue de cet événement dans un équipement municipal pose la question de la responsabilité des collectivités au vu de ces pratiques commerciales.

Les Petites Affiches de Vaucluse depuis 1839

Ecrit par le 27 novembre 2026

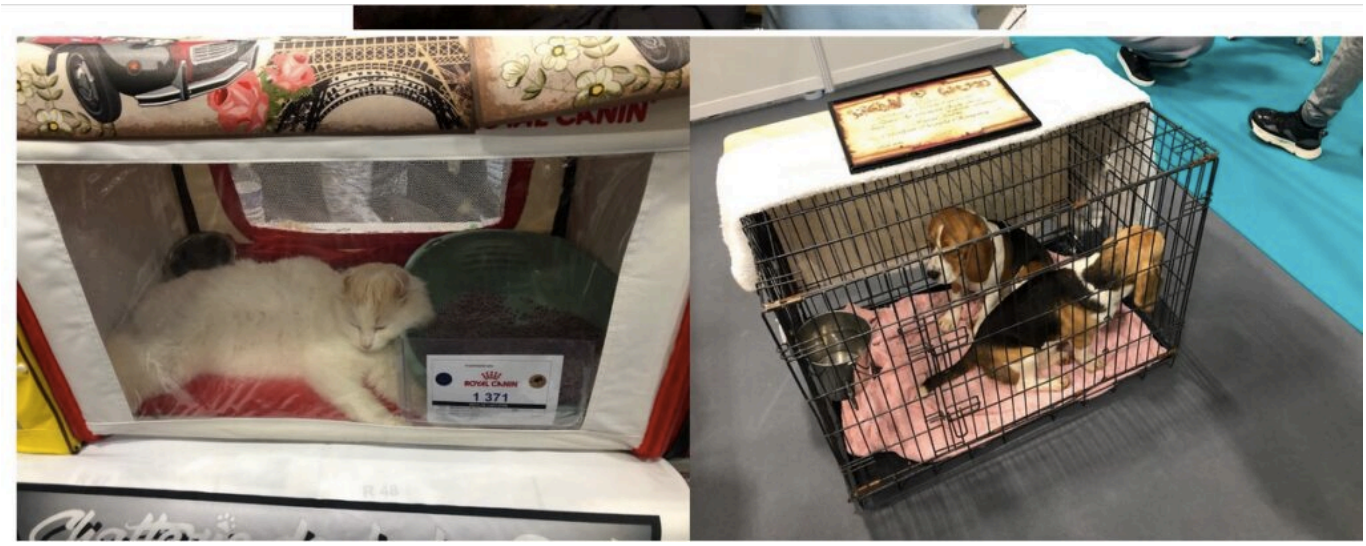

Copyright PAZ

La fin des salons animaliers ?

« Les salons constituent une vitrine pour un business basé sur la marchandisation des animaux souligne Amandine Sanvisens, co-fondatrice de Paz. Rappelons qu'un salon, c'est un peu une galerie commerciale qui invite au lèche-vitrine en marchandisant les animaux et en les présentant comme des objets de collection (couleurs, tailles, races…). Pendant ce temps, la France est toujours le premier pays en matière d'abandon avec ses refuges plein à craquer. Les animaux ne sont pas des marchandises ni des attractions à exhiber dans un salon. Provoquer des envies d'acheter des animaux de compagnie alors que la France est le premier pays en termes d'abandon est choquant ! »

Les chiffres de la polémique

200 000 : nombre de chiens et chats abandonnés chaque année en France (SPA) ; 38 000 : animaux non pris en charge faute de place en refuge ; 4 et 5 avril 2026 : dates du salon au Parc Expo d'Avignon ; 7 jours : délai légal obligatoire entre la signature du certificat d'engagement et l'acquisition d'un animal (loi de 2021) ; 2015 : reconnaissance de l'animal comme 'être vivant doué de sensibilité' dans le Code civil ; 2027 : échéance fixée par Toulouse pour interdire les salons animaliers commerciaux dans ses équipements publics.

Le juteux marché des animaux de compagnie

Le marché français des animaux de compagnie pèse 6,8 milliards d'euros et poursuit sa croissance, porté notamment par l'essor des chats, dont la population a progressé de 30 % en dix ans pour atteindre 16,6 millions**.** Les dépenses restent dominées par l'alimentation, un secteur largement contrôlé par les géants Mars Incorporated (Royal Canin, Pedigree, Whiskas) et Nestlé (Friskies, Felix, Purina), qui concentrent l'essentiel de la production en France.

Les Petites Affiches de Vaucluse depuis 1839

Ecrit par le 27 novembre 2026



Copyright Freepik

La PAZ

Fondée en 2017, PAZ (Projet Animaux Zoopolis) se donne pour mission de défendre les intérêts des animaux, sans distinction d'espèces. Les avancées initiées par PAZ ici. En finir avec les salons animaliers ici.

« Nous menons plusieurs campagnes visant la sortie de captivité animale (ici), rappelle Amandine Sanvisens. Nous avons porté avec détermination et persévérance la demande d'interdiction des animaux dans les cirques (participation aux travaux ministériels du Ministère de l'Écologie depuis 2019, auditions pour la proposition de loi par les rapporteurs du texte), échanges et concertations sur de nombreux dossiers avec des mairies (Rennes, Annecy, Marseille, Montpellier, Lille, Nantes, Saint-Étienne, Nancy…). »

Mireille Hurlin

Les Petites Affiches de Vaucluse depuis 1839

Ecrit par le 27 novembre 2026

(Vidéo) Paz porte plainte contre les Décathlon d'Avignon et du Pontet



Paz, Projet Animaux Zoopolis, association de défense et du bien-être animal, a déposé plainte auprès du Tribunal judiciaire d'Avignon contre les magasins Decathlon Avignon sud – Mistral et Avignon Nord Le Pontet. L'objet de la discorde ? Les deux magasins vendent des poissons et des crabes vivants dévolus à la pêche au vif.

«Or la vente ou la cession de ces animaux non domestiques relève du code de l'environnement et nécessite des autorisations délivrées par la Préfecture,» relève l'association Paz qui a demandé l'ouverture d'une enquête judiciaire pour l'arrêt de la vente d'animaux non domestiques et la condamnation, pour ce motif, du siège social de Décathlon et des magasins incriminés «afin faire cesser le maintien à la vente des poissons et crabes vivants.»
Une pétition a d'ailleurs été lancée par Denis Schmid du Collectif Vauclusien de Protection Animale aux côtés de PAZ pour demander à ces magasins d'arrêter leur commerce cruel et a récolté plus de 20 000 signatures.

Les Petites Affiches de Vaucluse depuis 1839

Ecrit par le 27 novembre 2026

Pratiques et lois

PAZ a récemment appris que la vente de poissons et de crabes vivants pour la pêche au vif était réglementée par l'Arrêté du 8 octobre octobre 2018 fixant les règles de détention d'animaux d'espèces non domestiques. «Les magasins doivent donc détenir les autorisations nécessaires, notamment un certificat de capacité, explique Amandine Sanvisens, la co-fondatrice de Paz. Or, l'obtention de ce document exige une expérience professionnelle avec les espèces concernées de plusieurs années, comme, par exemple, l'élevage en pisciculture. Fin mai 2025, comme le prévoit la loi, nous avons demandé à la DDPP –Direction départementale de la protection des populations -du Vaucluse (services vétérinaires de la Préfecture) de nous transmettre celles des Decathlon Avignon et Le Pontet, qui pratiquent cette vente.»

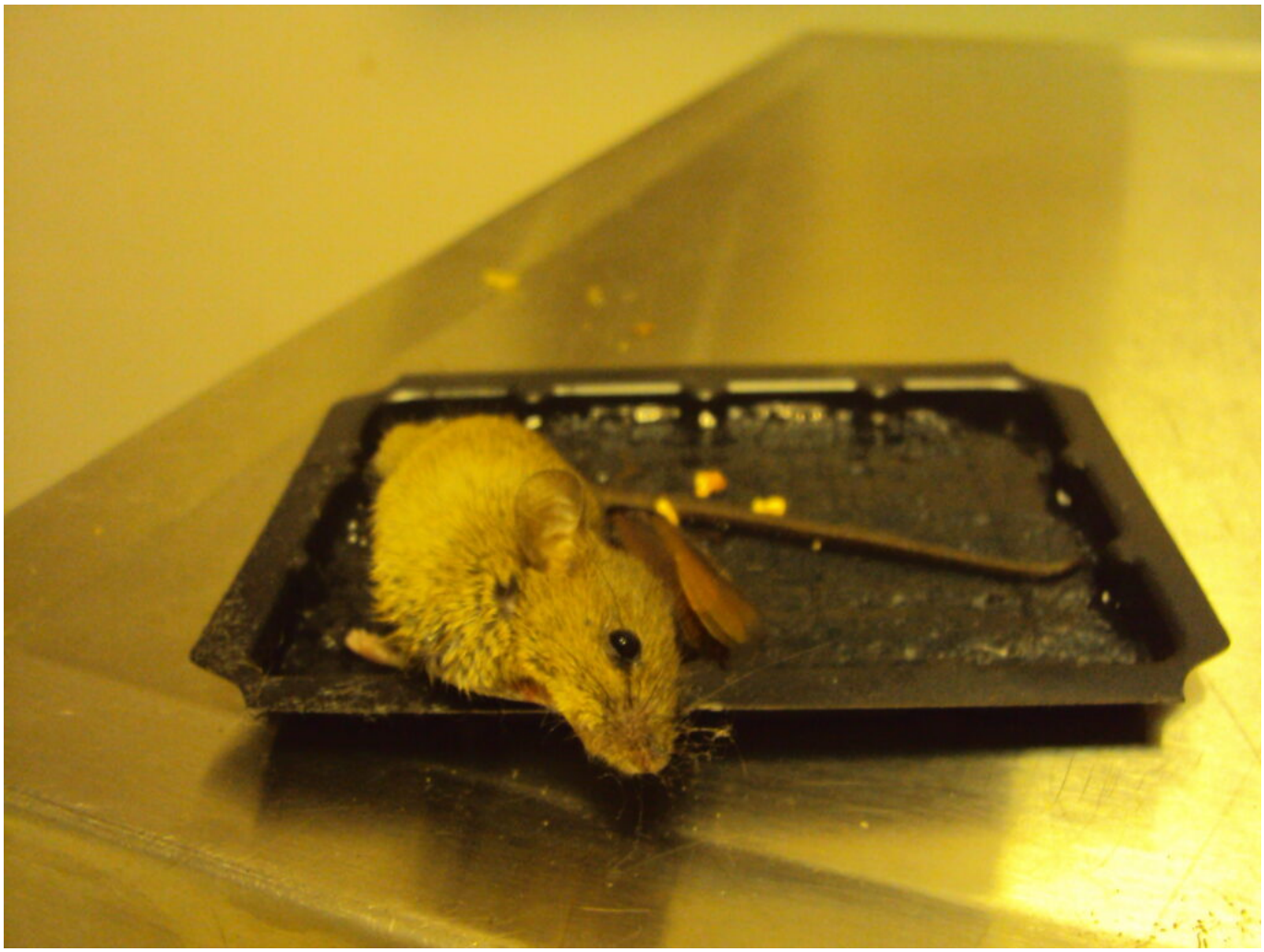

Piège à colle Copyright Zoopolis Communication

Des ventes illégales ?

«La DDPP ne nous les ayant pas transmis, il est probable que les établissements Decathlon Avignon et Le

Les Petites Affiches de Vaucluse depuis 1839

Ecrit par le 27 novembre 2026

Pontet n'en sont pas détenteurs, reprend la co-fondatrice de Paz. D'autant plus que d'autres institutions nous ont confirmé que les établissements Decathlon qui vendaient des animaux vivants non domestiques dans leur département ne détenaient pas les documents requis. Or, ces établissements Decathlon sont, tout comme Decathlon Avignon et Le Pontet, des établissements appartenant à la société Decathlon France.»

L'interview : Amandine Sanvisens
«Les termes 'sauvegarde' et 'Bien être animal' ne nous conviennent absolument pas car ils sont très utilisés par ceux qui exploitent les animaux. Nous parlons de condition animale. Nous, on défend les intérêts des animaux, parce qu'en fait, aujourd'hui, les animaux souffrent énormément et on souhaite faire évoluer la loi pour qu'elle les protège réellement. Nous travaillons principalement sur la question des animaux utilisés pour le divertissement, et aussi sur la question des animaux liminaires (animaux adaptés au milieu urbain comme les rats, les pigeons, les perruches à collier -retournées à l'état sauvage-) qui font l'objet de campagnes d'éradication. Nous souhaitons, pour ces animaux, des méthodes non-léthales et non cruelles comme l'emploi de méthodes contraceptives. Donc l'idée n'est pas de forcer les gens à vivre avec, mais de limiter la reproduction de ces animaux.»

Concernant Décathlon
«Nous sommes en contact avec le siège et le Conseil d'administration de Décathlon depuis 2019 qui nous dit que leurs magasins mettront en avant les leurres plutôt que les vifs, mais rien n'est fait dans ce sens, pas même la pose d'affichettes dans les magasins pour inciter à cette pratique de substitution, ajoute la jeune femme. D'ailleurs les leurres sont déjà en vente. Sans les dizaines de pétitions et manifestations organisées devant les magasins, nous n'aurions pas ce recul des ventes que nous enregistrons aujourd'hui, en 2025. Hélas nous déplorons ne pas avoir le même résultat sur les crabes, qui eux sont destinés à la pêche en mer.»

Les Petites Affiches de Vaucluse depuis 1839

Ecrit par le 27 novembre 2026



Copyright Zoopolis Communication

Un recul de la commercialisation d'animaux vivants

«Entre 2019 et 2025, les magasins Décathlon sont passés de 227 à 52 vendant des poissons vivants, reprend Amandine Sanvisens. Un recul observé dans toutes les régions et particulièrement la Bretagne puisqu'aucun Decathlon n'y commercialise de poissons et de crabes. Cependant la vente de crabes ne cesse pas et est majoritairement localisé en région Provence-Alpes-Côte d'Azur, le long de la côte méditerranéenne car ils sont utilisés pour la pêche en mer. Notre objectif reste le même : que plus aucun magasin Decathlon n'alimente la pêche au vif». Paz a lancé plus de 90 pétitions contre les magasins Décathlon commercialisant des poissons ou des crabes vivants et a recueilli plus de 16 000 signatures.

Cascher ou halal, pourquoi des dérogations à la Loi ?

Echo du mardi : Une personne de mon entourage m'a expliqué être désolée par l'utilisation croissante de viande cascher ou halal, notamment en restauration. Je m'en étonne et lui demande pourquoi. Elle m'explique qu'elle voit de plus en plus sur les étals des GMS -Grande et moyenne surface- et en

Les Petites Affiches de Vaucluse depuis 1839

Ecrit par le 27 novembre 2026

restauration, cette mention écrite sur les produits et les menus. Je réitère ma demande et elle poursuit que, dans les abattoirs, pour les industriels, le fait d'égorger des animaux est moins cher et plus rapide que les process mis en place pour les étourdir puis les tuer. Je suis surprise de ne pas vous voir intervenir sur ce sujet ?

'**Bien sûr que cela nous révolte**'
«Bien sûr que cela nous révolte. mais nous ne travaillons pas du tout sur l'abattage des animaux -je suis moi même végétarienne-. Notre expertise reste la lutte en faveur des animaux exploités dans le loisir, le divertissement et la cohabitation pacifique avec les animaux liminaires. Cependant nous militons pour qu'il n'y ait pas de dérogations à la Loi. L'absence t'étourdissement pour des questions rituelles cascher ou halal est une exception à la Loi qui prévoit que lorsque l'on veut abattre un animal pour le manger, il doit être en théorie, inconscient. En effet, cette dérogation à la Loi est donc un scandale et il ne devrait pas y en avoir au regard de la protection animale.»



Vente de crabes pour la pêche en mer Copyright Zoopolis Communication

Avignon, en août 2024
«Suite à notre interpellation, la Mairie d'Avignon nous a annoncé avoir arrêté définitivement depuis fin 2023 les campagnes cruelles visant les pigeons, relève Amandine sanvisens. Deux pigeonniers contraceptifs sont prévus pour fin 2024. De son côté, Avignon Tourisme a retiré les cages de captures placées plus tôt dans l'année à l'intérieur du Palais des Papes et étudie les méthodes éthiques et efficaces.»

Les Petites Affiches de Vaucluse depuis 1839

Ecrit par le 27 novembre 2026

Où en est Avignon aujourd'hui ?
«Nous avons reçu de la mairie un document administratif étayant le fait que les pigeons n'ont pas été tués en 2025. En cela, la Mairie d'Avignon a tenu ses engagements. En revanche nous n'avons pas eu de nouvelles sur la création de deux pigeonniers contraceptifs, nous en déduisons qu'ils n'ont pas été réalisés. Quand aux méthodes éthiques et efficaces pour gérer la venue intempestive des pigeons sur ou à l'intérieur du palais des papes, nous n'en n'avons pas non plus mention. En revanche, la mairie a commandé une étude de diagnostic à une association opposée aux méthodes cruelles. Un autre document administratif, pour le palais des papes, fait mention d'une facture de nettoyage de fientes de pigeons et de pose de picots.»

Soyons précis
Dans le viseur de Paz : La capture, le gazage mortel, la mort par torsion du cou des pigeons, le piégeage par filets mortels géants, la mort par caissons sous vide et les campagnes de tirs ; La fabrication et la commercialisation de pièges à colle ; Le salon du chiot ; L'utilisation d'animaux sauvages captifs et dressés pour le tournage de vidéos ou films ou pour la promotion d'un événement –dont l'ours Valentin- également l'exhibition de serpents et de pythons (au Moulin Rouge) ; L'interdiction de spectacles et d'exhibitions de rapaces, de spectacles de fauconnerie ; La vente de crabes et de poissons pour la pêche aux carnassiers ; L'empoissonnement dans le but de pêcher, les lâchers de poissons d'élevages… ; La vente de poissons rouges ; La balade à poneys dans les parcs des villes, actuellement sur Paris, Lyon et Marseille.

Les Petites Affiches de Vaucluse depuis 1839

Ecrit par le 27 novembre 2026



Reconnaissance pour les animaux en tant de guerre Copyright Zoopolis Communication

Et au-delà

Paz est intervenu pour l'Adoption par le Parlement contre la maltraitance animale des animaux sauvages dans les cirques itinérants ; L'association a fait apposer plusieurs plaques commémoratives pour les chevaux, chiens, pigeons et autres animaux réquisitionnés pour le front de la guerre 1914-1918 ; Milite pour le développement de repas végétariens dans les restaurants du Crous (Centre régional des œuvres universitaires et scolaires) ; La Paz a fait pression sur arrêtés annuels parisiens qui définissent les catégories des animaux nuisibles comme le sanglier, le pigeon ramier et le lapin de garenne sur le la ville de Paris. Pour le moment ces arrêtés sont suspendus.

Projet Animaux Zoopolis

–Paz- travaille en rencontrant les élus et le Gouvernement tout en sensibilisant le grand public aux problèmes urgents qui affectent les animaux. Son objectif ? Soulager la souffrance des animaux et créer un monde plus juste pour eux. Les avancées de l'association ici. Tous les élevages ne sont pas comme ça mais on peut se faire une petite idée du back stage avec L214 ici. Réflexions sur l'abattage rituel ici.

Des êtres sensibles

Les Petites Affiches de Vaucluse depuis 1839

Ecrit par le 27 novembre 2026

Dans sa tribune au Monde en date du 14 octobre, Amandine Sanvisens, végane depuis ses 12 ans, interpelle le grand public : «Les biologistes affirment que les animaux vertébrés sont doués de conscience, d'une personnalité et de désirs qui leurs sont propres. Il est difficile d'estimer la part des animaux abattus selon les pratiques rituelles, le ministère de l'agriculture avance le chiffre de 26% des ruminants ce qui ferait 2,5 millions d'individus en France. L'abattage sans étourdissement concernerait des dizaines de millions d'animaux en France et, surtout des poissons. Il sont 30 à 40 fois plus nombreux que les animaux terrestres à mourir pour l'industrie alimentaire et les loisirs. Tant qu'il y aura des exception à la Loi en matière de protection animale, la France ne pourra pas dire qu'elle prend au sérieux les intérêts des animaux.»