Les Petites Affiches de Vaucluse depuis 1839

Ecrit par le 13 décembre 2025

Journée ‘Portes ouvertes’ des écoles de la CCI de Vaucluse samedi 30 janvier sur rendez-vous

Ce samedi, l’École Hôtelière d’Avignon, Sud Formation Santé, Kedge Business School, Compta gestion et le Centre de formation des apprentis (CFA) de la Chambre de commerce et d’industrie de Vaucluse ouvrent leurs portes uniquement sur rendez-vous.

Les collégiens, lycéens, étudiants et leur famille ainsi que les personnes en reconversion pourront, tout au long de la journée, assister à une présentation de toutes les formations en alternance ou en temps plein : CAP, brevet professionnel, Bac technologique ou professionnel, BTS, Bachelor, Titre professionnel, Licence et Master dans les secteurs de l’hôtellerie-restauration, de la santé, de la diététique et du social, du management, et de la comptabilité-gestion.

La journée sera également l’occasion de visiter le Campus, la résidence étudiante, les écoles, et de entretiens avec des professeurs et des responsables pédagogiques. Les plateaux techniques de l’école hôtelière (cuisines, restaurants et hôtel d’application, salle d’œnologie…) et de Sud Formation Santé

Les Petites Affiches de Vaucluse depuis 1839

Ecrit par le 13 décembre 2025

(laboratoire de pharmacie et d'orthopédie orthèse) seront également ouverts au public.

Dans le cadre de la crise sanitaire et afin de limiter les flux de personnes sur le campus, les visiteurs sont invités à prendre rendez-vous en ligne (créneaux de 30 min) pour participer à ces rencontres.

Pour s'inscrire, rendez-vous sur www.campus.vaucluse.cci.fr. Pour tout renseignement : pointaccueil@vaucluse.cci.fr. 04 90 13 86 46.

Une prochaine journée 'Portes ouvertes' des écoles de la CCI de Vaucluse sera organisée le samedi 13 mars prochain.

Avignon : le lycée Pétrarque ouvre ses portes virtuellement ce samedi 5 décembre

Les Petites Affiches de Vaucluse depuis 1839

Ecrit par le 13 décembre 2025

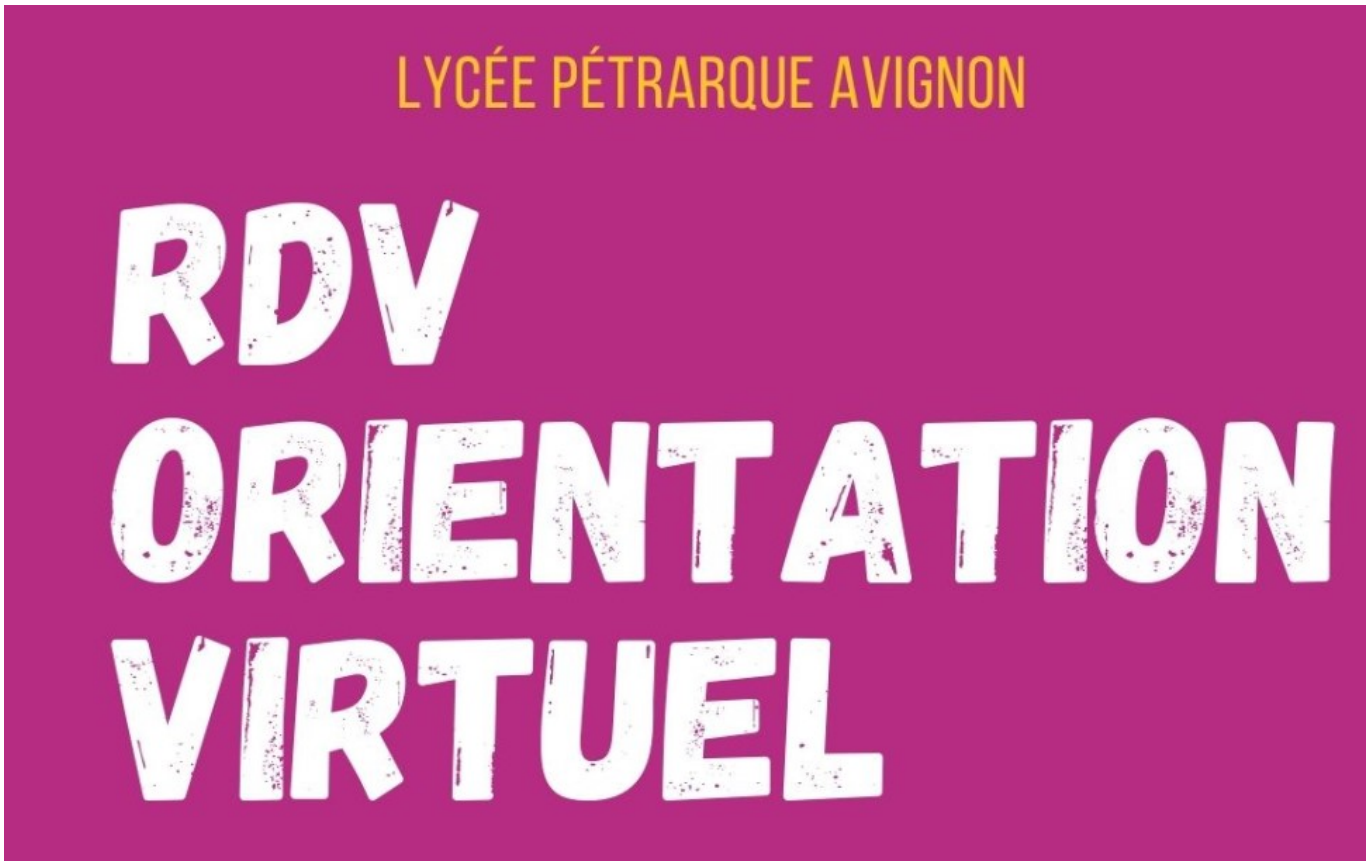

L'équipe du lycée François Pétrarque donne rendez-vous aux collégiens et lycéens le samedi 5 décembre de 9h à 12h pour la première édition des rendez-vous de l'orientation.

L'objectif de cette matinée est de présenter le lycée et ses formations à travers des visioconférences, d'échanger avec les équipes afin d'être conseillé et accompagné dans la définition d'un projet d'étude ou professionnel.

Au programme :

Formation Post BAC :
BTSA Production Horticole : 9h
BTSA Anabiotec – initial et apprentissage : 9h45
BTSA STA – initial et apprentissage : 10h30
BTSA GDEA – apprentissage : 9h45
CS Restauration collective : 10h30
Licence Pro Gestion & Management des Organisations : 9h
Apprentissage, accompagnement et recherche d'entreprises : 9h
Questions administratives, pratiques et inscriptions pour les formations initiales : 11h15

Les Petites Affiches de Vaucluse depuis 1839

Ecrit par le 13 décembre 2025

Formations du lycée : seconde générale et technologique, BAC général et BAC STAV : 10h
Options et sections : hippologie équitation, rugby féminin et masculin, section européenne espagnol, Ecologie, agronomie, territoire et développement durable.

Inscription visioconférences obligatoire en cliquant ici. Les conférences seront effectuées grâce à l'outil Blackboard. A noter qu'il est possible d'accéder aux conférences sans inscription à cet outil ni téléchargement, toutefois il est nécessaire d'utiliser le navigateur chrome.

Journée 'Portes ouvertes virtuelles' des écoles de la CCI de Vaucluse

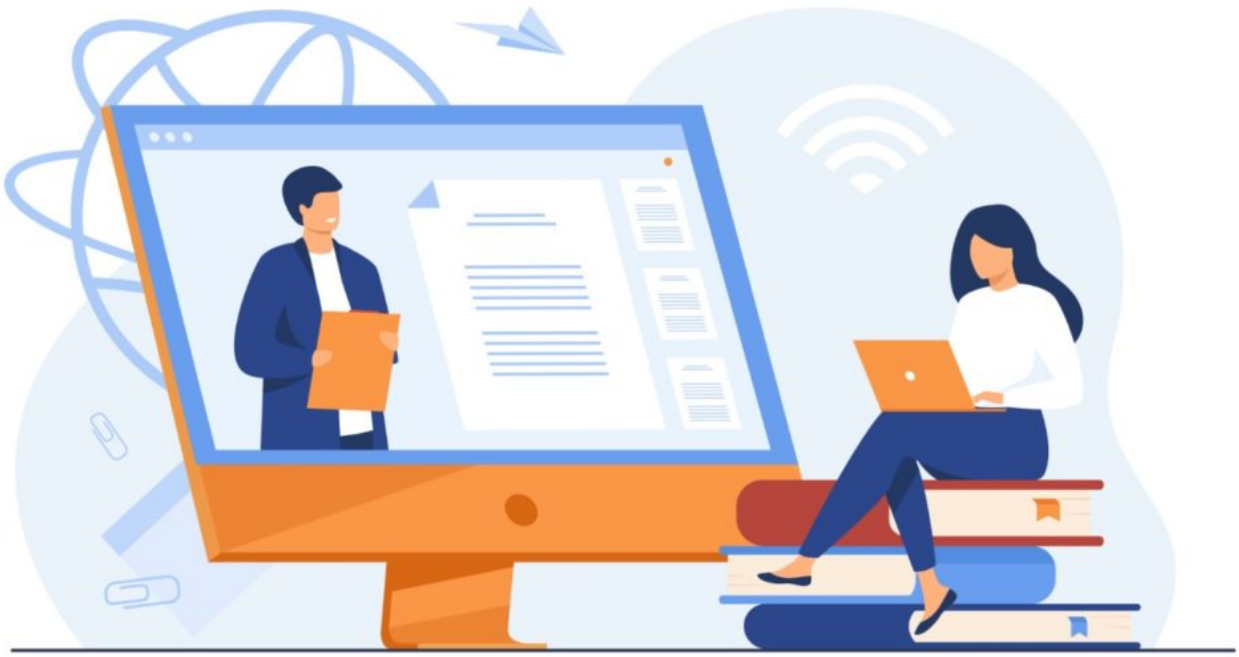

Samedi 21 novembre, de 10h à 18h, la Chambre de commerce et d'industrie de Vaucluse (CCI 84) ouvre virtuellement les portes de ses écoles aux lycéens en classe de terminale en quête de

Les Petites Affiches de Vaucluse depuis 1839

Ecrit par le 13 décembre 2025

formation après le Bac.

Tout au long de la journée, les futurs apprenants pourront trouver sur le site toutes les formations post-bac de l'Ecole Hôtelière d'Avignon, Sud Formation Santé, Kedge Business School, Compta-Gestion et le CFA de la CCI de Vaucluse. Au programme : des vidéos de présentation des formations, des visio-conférences avec les conseillers ainsi qu'une visite 3D du campus de la CCI.

Pour participer, il suffit de s'inscrire gratuitement au salon sur campus.vaucluse.cci.fr et de se connecter le samedi 21 novembre depuis un ordinateur, sa tablette ou son smartphone. A noter qu'il est possible de s'inscrire dès maintenant, et de prendre rendez-vous avec un conseiller à partir du 15 novembre.

Contact : 04 90 13 86 46 ou pointaccueil@vaucluse.cci.fr