Les Petites Affiches de Vaucluse depuis 1839

Ecrit par le 20 mai 2024

Les fromages les plus consommés par les Français

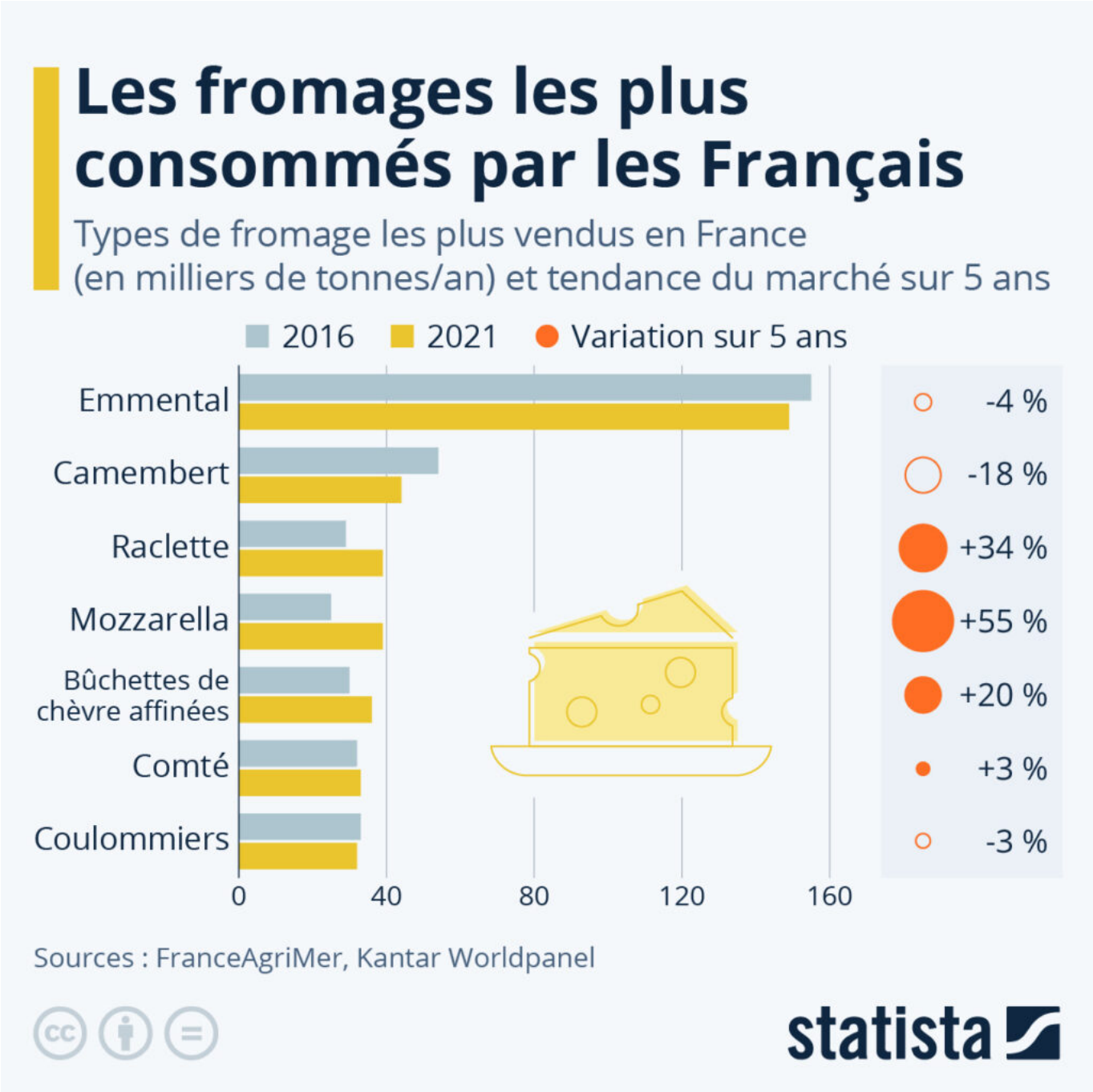

Les Petites Affiches de Vaucluse depuis 1839

Ecrit par le 20 mai 2024

Le déclin du camembert se confirme en France. Selon les dernières données disponibles de Kantar publiées par FranceAgriMer, l'emblématique fromage français a vu ses ventes en volume chuter à 43 860 tonnes en 2021, soit un recul de 18 % sur cinq ans. Le camembert pourrait ainsi prochainement perdre sa place de deuxième fromage le plus consommé de l'Hexagone au profit de la raclette ou de la mozzarella, dont les ventes ne cessent de croître.

Comme le montre le graphique ci-dessous, les ventes de raclette et de mozzarella ont atteint près de 40 000 tonnes en 2021, en hausse de respectivement +34 % et +55 % sur cinq ans. L'emmental reste de loin le fromage le plus consommé par les Français, avec environ 150 000 tonnes écoulées par an. Les buchettes de chèvre affinées et le comté complètent le top 6, avec respectivement 36 000 et 33 000 tonnes vendues en 2021.

Naturellement, ces chiffres de ventes s'expliquent en partie par la manière de consommer et d'utiliser ces différents fromages. Par exemple, le camembert et le comté sont plutôt des fromages de plateau, davantage consommés avant le dessert et au restaurant, alors que la mozzarella et l'emmental sont beaucoup plus utilisés en cuisine, trouvant leur place dans une multitude de recettes et de préparations culinaires.

Les Petites Affiches de Vaucluse depuis 1839

Ecrit par le 20 mai 2024

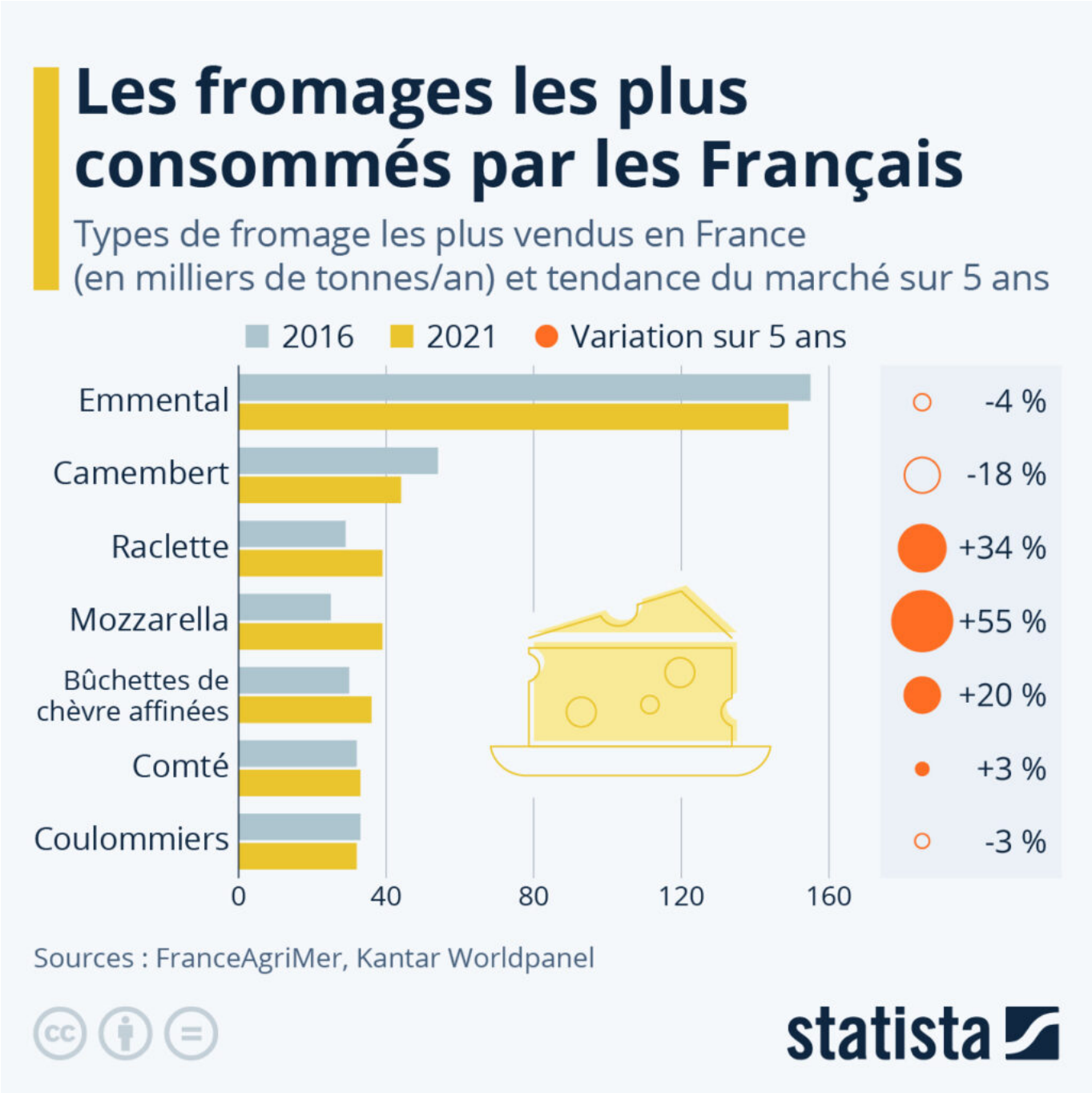

Cliquez sur l'image pour l'agrandir.

Tristan Gaudiaut, Statista.

Les Petites Affiches de Vaucluse depuis 1839

Ecrit par le 20 mai 2024

Qui consomme le plus de lait dans le monde?

Les Petites Affiches de Vaucluse depuis 1839

Pour toujours en savoir plus, lisez **www.echodumardi.com**, le seul média économique 100% Vaucluse habilité à publier les annonces légales, les appels d'offres et les ventes aux enchères !

Les Petites Affiches de Vaucluse depuis 1839

Ecrit par le 20 mai 2024

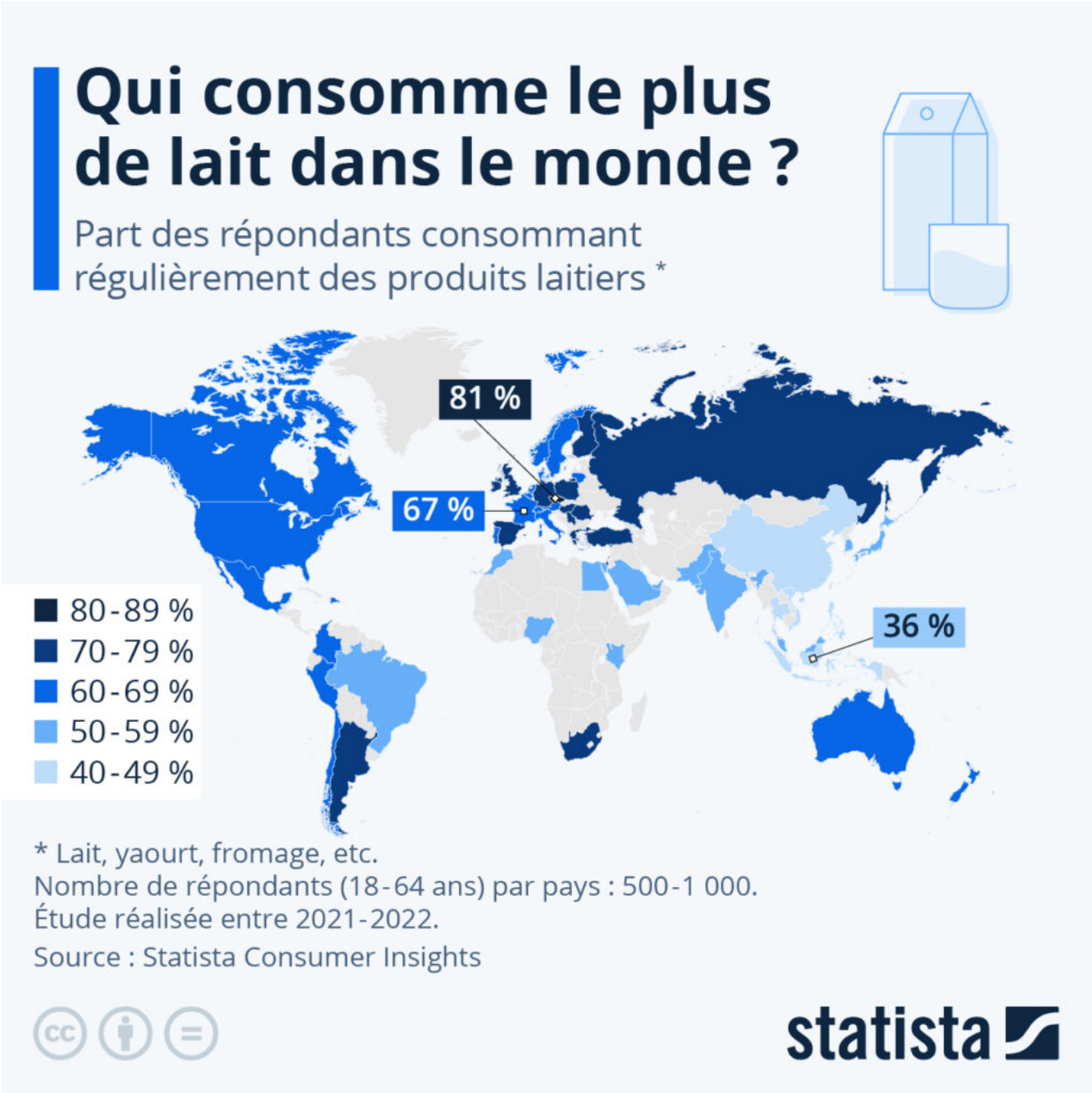

Dans majorité des pays indiqués sur notre carte du monde basée sur les données du Statista Global Consumer Survey, la population consomme régulièrement des produits laitiers (lait, yaourt, fromage, etc.). Dans l'Hexagone, ce sont 67 % des personnes interrogées.

Si les produits laitiers sont une source de protéines et de vitamines, ses vertus sont aussi régulièrement

Les Petites Affiches de Vaucluse depuis 1839

Ecrit par le 20 mai 2024

remises en question, comme l'illustre un article de la BBC. L'adage veut que boire du lait renforce nos os, car il contient du calcium et protège contre l'ostéoporose. Mais si les produits laitiers sont une importante source de calcium, ils ne sont de loin pas la seule. Et contre cette maladie, l'apport d'autres vitamines – notamment la vitamine D et K – jouent un rôle décisif tout comme l'exercice physique.

Le lait peut également être vu de manière critique du point de vue du bien-être animal, les vaches modernes étant devenues de véritables « machines à lait ». Si une vache laitière en France produisait 3395 litres de lait par an en 1960, ce chiffre atteignait les 8500 litres en 2021. De plus, la production de lait de vache a un impact plus important sur l'environnement et le climat que les autres types de lait, comme le montre un autre graphique de Statista.

De Claire Villiers pour Statista