Les Petites Affiches de Vaucluse depuis 1839

Ecrit par le 10 décembre 2025

Transports : le train coûte en moyenne 2 fois plus cher que l'avion en Europe

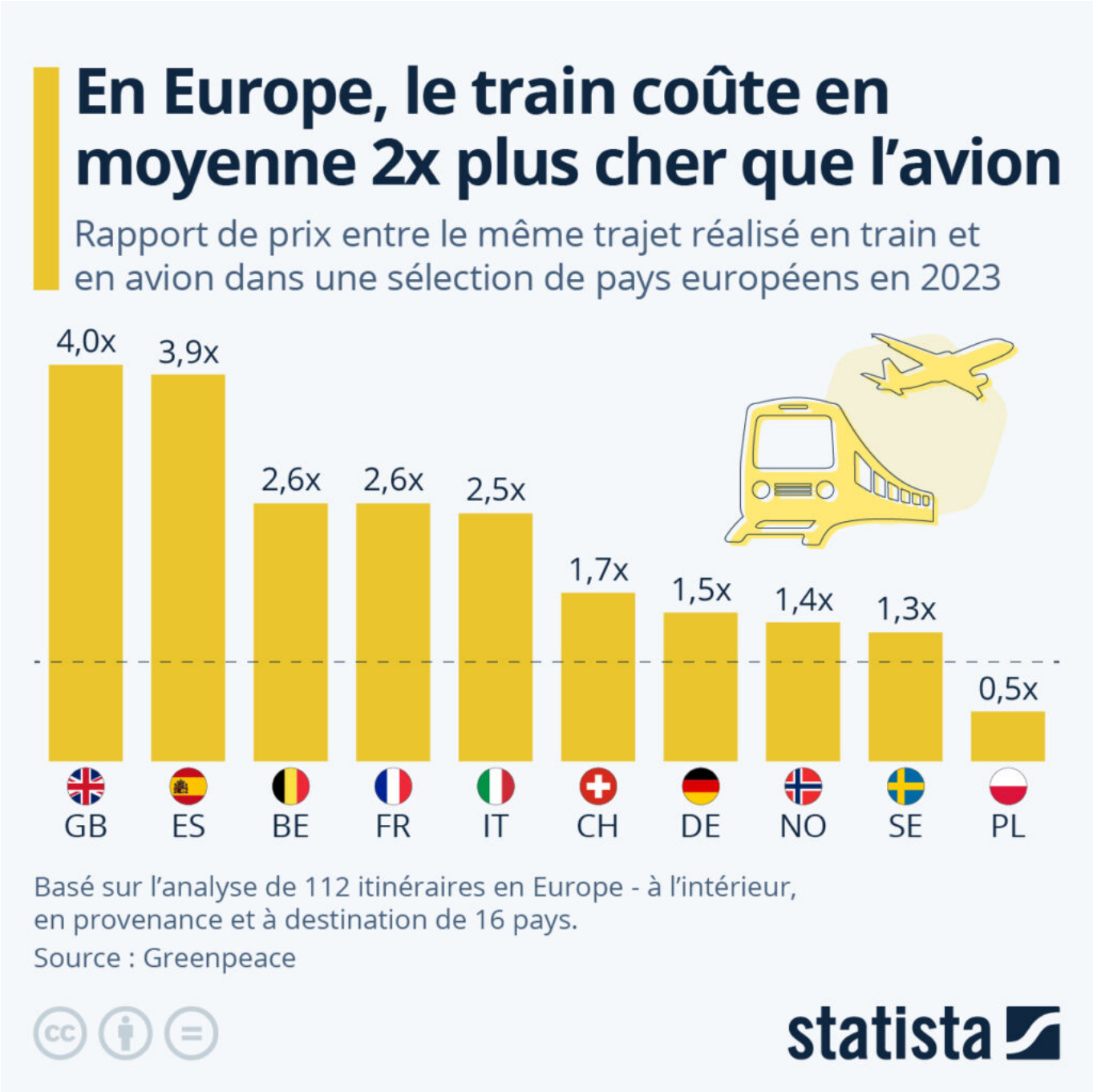

Les Petites Affiches de Vaucluse depuis 1839

Ecrit par le 10 décembre 2025

Le constat n’est pas nouveau, mais il reste plutôt accablant. Même si le train est l’un des modes de transport les moins polluants pour voyager, prendre l’avion coûte bien souvent beaucoup moins cher (même sur des trajets courts). Une tarification qui n’incite pas vraiment à choisir le rail et qui va à « contre-courant de l’urgence climatique et de la nécessité de réduire les émissions » dénonce Greenpeace, qui a publié ce mois-ci une étude sur les écarts de prix entre les billets de train et d’avion, basée sur l’analyse de 112 itinéraires en Europe.

Comme le montre notre graphique, c’est au Royaume-Uni et en Espagne que l’écart de prix entre les deux moyens de transport est le plus marqué, le billet de train y étant en moyenne 4 fois plus cher que le billet d’avion. En France et en Belgique, pour le même trajet domestique ou européen, voyager en train revient en moyenne 2,6 fois plus cher qu’en avion. Dans les 16 pays étudiés, le rail était en moyenne 2 fois plus coûteux. Seul un pays fait figure d’exception, la Pologne, où prendre le train est globalement moitié moins cher que l’avion.

Les avantages fiscaux dont bénéficient le secteur aérien en Europe (par exemple : exemption de la TVA sur le kérosène) sont l’une des raisons qui expliquent pourquoi l’avion reste relativement peu onéreux comparé à d’autres modes de transport.

De Tristan Gaudiaut pour Statista

Les Petites Affiches de Vaucluse depuis 1839
Pour toujours en savoir plus, lisez **www.echodumardi.com**, le seul média économique 100% Vaucluse habilité à publier les annonces légales, les appels d'offres et les ventes aux enchères !