Les Petites Affiches de Vaucluse depuis 1839

Ecrit par le 12 décembre 2025

La comédie ‘Avignon’ triplement primée au festival de l’Alpe d’Huez

Couronné du Grand prix du jury, de celui des abonnés de Canal+ ainsi que celui de la région Auvergne-Rhône-Alpes, la comédie de Johann Dionnet a été notamment soutenue par le Conseil départemental de Vaucluse.

‘Avignon’, le long métrage réalisé par Johann Dionnet et produit par Nolita vient de remporter le Grand Prix du jury de l’édition 2025 du festival de comédie de l’Alpe d’Huez. Ce film réunissant notamment Baptiste Lecaplain, Elisa Erka et Alison Wheeler raconte l’histoire de Stéphane et de sa troupe débarquent au Festival d’Avignon pour jouer ‘Ma sœur s’incruste’, une pièce de boulevard.
Il y croise Fanny, une comédienne montante qui joue dans un classique de Victor Hugo, et tombe sous son charme. Sur un malentendu, elle l’imagine être l’interprète de Rodrigue, le rôle principal du prestigieux ‘Cid’ de Corneille. Pour la séduire, Stéphane s’enfonce dans un mensonge qu’il va devoir faire durer le temps du festival…mais qui va très vite le dépasser.
Egalement prix coup de cœur des Alpes de la région Auvergne-Rhône-Alpes et prix des abonnés Canal+ du meilleur film, ‘Avignon’, dont le scénario a été écrit par Johann Dionnet et Benoit Graffin, sortira en salle en mai 2025.

Pour toujours en savoir plus, lisez **www.echodumardi.com**, le seul média économique 100% Vaucluse habilité à publier les annonces légales, les appels d'offres et les ventes aux enchères !

Les Petites Affiches de Vaucluse depuis 1839

Ecrit par le 12 décembre 2025

Le réalisateur Johann Dionnet avec ses trois prix reçus lors de l'édition 2025 du festival de comédie de l'Alpe d'Huez. Crédit : Nolita/DR/Facebook

Le cinéma : 7,28M€ de retombées économiques en 2023 en Vaucluse

L'ensemble de ces prix rappellent l'importance du cinéma pour le Vaucluse qui a notamment enregistré en 2023 environ 7,28M€ de retombées économiques dans le département grâce au travail de la Commission du film Luberon-Vaucluse.

Tout récemment, c'est le Conseil départemental de Vaucluse qui a attribué ses premières aides pour des tournages et des productions réalisées dans le département. Ces soutiens, d'un montant total de 200 000€, s'inscrivent dans son fonds de soutien au cinéma et à l'image animée qui vise à développer la filière sur son territoire. Parmi les bénéficiaires justement, le film Avignon, dont le tournage a presque intégralement eu lieu dans la cité papes, qui s'est vu octroyé une aide de 20 000€.

Les Petites Affiches de Vaucluse depuis 1839

Ecrit par le 12 décembre 2025

Cinéma : les premiers tournages soutenus par le Département dévoilés

---

SMBS : 466 jeunes « citoyens » de la Sorgue reçoivent leurs diplômes

Dans le cadre de son dispositif « Les Sorgues à l'école », le Syndicat Mixte du Bassin des Sorgues a remis à chaque élève des classes ayant participé à cette initiative, un diplôme « citoyen de la sorgue » pour les récompenser de leurs efforts produits tout au long de l'année. Les intercommunalités sorguaises peuvent désormais compter sur près de 470 nouveaux ambassadeurs, formés et prêts à sensibiliser leurs proches au respect de la rivière et de sa

Pour toujours en savoir plus, lisez **www.echodumardi.com**, le seul média économique 100% Vaucluse habilité à publier les annonces légales, les appels d'offres et les ventes aux enchères !

Les Petites Affiches de Vaucluse depuis 1839

Ecrit par le 12 décembre 2025

biodiversité.

Pour la majorité c'est le premier diplôme de leur vie. Lors du mois de juillet 2024, les agents du SMBS (Syndicat Mixte du Bassin des Sorgues) se sont rendus dans chaque classe qui ont participé à la 18ème édition du dispositif « Les Sorgues à l'école » afin de leur remettre un diplôme honorifique. Depuis 2006, ce dispositif est proposé aux écoles de la plaine des Sorgues dans le but d'éduquer les jeunes générations à l'environnement et au développement durable au travers de programmes spécifiques à la rivière Sorgue, dispensés tout au long de l'année scolaire.

Le Syndicat apporte une aide logistique aux projets des enseignants, met à disposition des ressources humaines (médiateurs scientifiques), des ressources pédagogiques et finance des déplacements en bord de Sorgue. Si les élèves ont reçu ce « titre », c'est avant tout pour leurs efforts consentis tout au long de l'année et l'apprentissage qu'ils ont effectué sur la rivière, son fonctionnement, sa biodiversité ainsi que sa faune et sa flore. Les diplômés sont désormais de véritables petits experts de la Sorgue et pourront transmettre leur savoir à travers une chaine de transmission.

Les acteurs du sport mis en lumière lors des Trophées du sport vauclusien 2024

Les Petites Affiches de Vaucluse depuis 1839

Ecrit par le 12 décembre 2025

La cérémonie des Trophées du sport vauclusien, qui a eu lieu le 16 mai à l'Auditorium du Thor, est destinée à valoriser les athlètes, entraîneurs, dirigeants, bénévoles et associations les plus méritants et les plus investis. Treize trophées ont été attribués.

La pratique sportive représente l'un des axes forts du Conseil départemental de Vaucluse qui met un point d'honneur à ce que chacun ait accès au sport et aux équipements de façon équitable, que le sport soit un vecteur d'intégration et de mixité, du mieux vivre ensemble et de la qualité de vie, que les activités de pleine nature soient valorisées, et que le sport soit promu dans tout le département. Ce positionnement prend d'autant plus sens cette année avec les Jeux Olympiques et Paralympiques de Paris 2024.

Comme chaque année, le Département met en avant les athlètes, entraîneurs, dirigeants, bénévoles et associations les plus méritants et les plus investis de Vaucluse avec les Trophées du sport vauclusien. Cette année, treize récompenses ont été distribuées.

Les Petites Affiches de Vaucluse depuis 1839
Pour toujours en savoir plus, lisez **www.echodumardi.com**, le seul média économique 100% Vaucluse habilité à publier les annonces légales, les appels d'offres et les ventes aux enchères !

Les Petites Affiches de Vaucluse depuis 1839

Ecrit par le 12 décembre 2025

Les lauréats

Trois sportifs ont été récompensés dans la catégorie ‘Performances individuelles’ : Romain Mahieu (BMX race) du BMX Club Sarrians, Sébastien Raichon (ultra trail) de 400 Team, et Sophie Giely (tir) du Club de tir de Valréas Enclave.

Dans la catégorie ‘Performances collectives’, Lucie Gaudion et Anton Wenzel (raid) de 400 Team ont reçu un trophée, ainsi que Geoffrey Arnaudo et Wilfrid Hortelano (moto endurance) de Moto club de Gordes Comité motocycliste de Vaucluse.

Les ‘Espoirs’ de 2024 sont Lise Revol (VTT XCO, CX, route) de Gordes Vélo Évasion, Clara Entresangle (athlétisme) d’Athlétic Sport Cavaillon, et Nathan Maserati (BMX race) du BMX Club Cavaillon.

Dans la catégorie ‘Entraîneurs’, c’est Renaud Guigue (rugby à XIII) du SOA XIII qui a été mis à l’honneur.

L’AS Camaret (football) a reçu le trophée ‘Sports et écoresponsabilité’ pour son engagement ‘repas zéro déchet’, qui vise à sensibiliser les stagiaires sur la quantité de déchets produite en les invitant à venir avec des repas dans des emballages réutilisables.

La mairie de Cavaillon et l’Agglomération Luberon Monts de Vaucluse ont été récompensés dans la catégorie ‘Sport/Santé’ pour l’intégration d’une heure d’activité obligatoire pour les personnels ‘Agent Territorial Spécialisé des Écoles Maternelles et ménage’ dans leur temps de travail.

L’association sportive du collège Jean Giono à Orange a reçu le trophée ‘Terre de Jeux 2024’ pour l’organisation d’une semaine olympique et paralympique qui a mobilisé 1 800 élèves et toute l’équipe éducative.

Enfin, Cédric Castel (Para Canoë Kayak Adapté) du Comité départemental de sport adapté a été mis en lumière dans la catégorie ‘Sport et handicaps’.

LE SPORT EN VAUCLUSE : CHIFFRES CLÉS

21,9 % de la population, soit quelque 123 000 vauclusiens possèdent une licence (la moyenne nationale est de 22 %)

37 % de licences « féminines »

Près de 1 400 clubs, soit environ 11 % des clubs en Région Sud Provence-Alpes-Côte d’Azur

0,3 équipement pour 100 habitants : le taux d’équipements sportifs se situe dans la moyenne de la Région Sud Provence-Alpes-Côte d’Azur

©Département de Vaucluse

Les Petites Affiches de Vaucluse depuis 1839

Ecrit par le 12 décembre 2025

Robion : les confitures de La Roumanière récompensées au Concours général agricole 2024

Le Concours général agricole 2024 a eu lieu du 24 février au 3 mars à Paris, lors du Salon international de l'Agriculture. L'ESAT (Établissement et service d'aide par le travail) La Roumanière, situé à Robion, a remporté quatre médailles à ce concours qui récompense la richesse et la diversité des goûts depuis 150 ans.

Le Concours général agricole se divise en cinq catégories : les animaux, les vins, les produits, les jeunes professionnels, et les pratiques agroécologiques. Le concours dédié aux produits récompense l'excellence des produits du terroir dans de nombreuses catégories telles que les confitures, les produits laitiers, les huîtres, les apéritifs, la charcuterie, la bière ou encore le foie gras.

Sur les cinq produits présentés par La Roumanière au concours, quatre ont reçu une médaille. La

Les Petites Affiches de Vaucluse depuis 1839
Pour toujours en savoir plus, lisez **www.echodumardi.com**, le seul média économique 100% Vaucluse habilité à publier les annonces légales, les appels d'offres et les ventes aux enchères !

Les Petites Affiches de Vaucluse depuis 1839

Ecrit par le 12 décembre 2025

médaille d'argent a été attribuée à trois incontournables de l'établissement : la confiture de Fraises de Carpentras, la confiture d'Abricots de Provence et la confiture de Cerises noires. La confiture de Prunes Lovita, la dernière création de La Roumanière, quant à elle, a obtenu la médaille de bronze. » Ces reconnaissances témoignent du dévouement et du talent exceptionnel de toute l'équipe de La Roumanière, affirme Marine Villa, chargée de communication de La Roumanière. Cette réussite est le résultat d'un travail acharné et d'une passion commune. Nos travailleurs en situation de handicap sont ravis, et les encadrants ainsi que l'ensemble du personnel en sont fiers. »

Pour en savoir plus sur La Roumanière :

Robion : à La Roumanière, des confitures, biscuits et miels solidaires

---

6 vins des Côtes du Rhône médaillés aux Vinalies Mondial du Rosé

Du 1er au 3 avril dernier, la ville de Marseille a accueilli la 19e édition du concours des Vinalies Mondial du Rosé, organisé par l'Union des œnologues de France. Une vingtaine de vins de la Vallée du Rhône ont reçu une médaille, dont six en Côtes du Rhône.

Les Petites Affiches de Vaucluse depuis 1839

Ecrit par le 12 décembre 2025

Les Vinalies Mondial du Rosé sont un concours qui valorise les plus beaux terroirs d'expression des vins rosés du monde. Plus de 1400 échantillons de vins sont présentés par les vignerons du monde entier chaque année et évalués par un jury composé de'une soixantaine d'œnologues et experts. Le concours récompense les meilleurs rosés qui peuvent obtenir une médaille d'argent, une médaille d'or ou une médaille grand or. Environ 30% des vins présentés sont médaillés à l'issue du concours.

Plusieurs appellations de la Vallée du Rhône ce sont distinguées lors de ces Vinalies, dont les AOP Ventoux et Luberon, l'IGP Méditérannée, ou encore l'AOP Côtes du Rhône. 6 rosés de cette dernière appellation ont remporté une médaille, dont deux argent, trois or, et un grand or :

- La cuvée Terroir Rosé 2022 de la Cave des Vignerons réunis, à Sainte-Cécile-les-Vignes, a obtenu une médaille d'argent.
- La cuvée Côtes du Rhône Tradition Rosé 2022 de la Cave La Romaine, à Vaison-la-Romaine, a également obtenu une médaille d'argent.
- La cuvée Saint Agnès 2022 de Saint-Paulet Vignobles, à Saint-Paulet-de-Caisson, a obtenu la médaille d'or.
- La cuvée Collection 1936 Vallis 2022 de Maison Gabriel Meffre, à Gigondas, a aussi obtenu la médaille d'or.
- La cuvée Côtes du Rhône Villages Séguret Rosé 2022, des Vignerons de Roaix-Séguret, à Séguret, a également obtenu la médaille d'or.
- La cuvée Quintessence 2022 de la Cave des Vignerons réunions, à Sainte-Cécile-les-Vignes, a quant à elle obtenu la médaille grand or.

Pour voir tout le palmarès, cliquez ici.

V.A.

Les apprentis de la CCI de Vaucluse récompensés aux sélections régionales du concours Worldskills

Les Petites Affiches de Vaucluse depuis 1839

Ecrit par le 12 décembre 2025

La finale nationale de la 47ème édition du plus grand concours mondial des jeunes talents Worldskills aura lieu à Lyon du 13 au 16 septembre prochain. Lors des sélections régionales, les apprentis de la Chambre de commerce et d'industrie (CCI) de Vaucluse ont remporté sept médailles, dont trois en or.

Le concours récompense le savoir-faire et la créativité des jeunes venus du monde entier dans plus de cinquante métiers liés à l'alimentation, l'industrie, l'automobile, la communication, les services, le végétal, ou encore le bâtiment. Lors de ces sélections régionales, la CCI de Vaucluse a présenté des candidats dans 4 catégories : cuisine, service en salle, sommellerie et cybersécurité. Tous ces candidats ont été récompensés. Les médaillés d'or représenteront la Région Sud à la finale nationale en septembre prochain.

Les apprentis récompensés

Pour la catégorie Cybersécurité, c'est le duo composé de Romain Deperne et Axel Corsiez, apprenti en deuxième année de Manager en ingénierie Informatique Spécialisation CyberSécurité (M2i) qui a

Les Petites Affiches de Vaucluse depuis 1839

Ecrit par le 12 décembre 2025

remporté la médaille d'or. Baptiste Gelly et Lucas Sellenet, en première année M2i, ont remporté la médaille d'argent. Quant à la médaille de bronze, elle a été attribuée à Nathan Jimenez et Hugo Tourrès, qui sont en deuxième année de M2i. Parmi ces lauréats, deux sont sous contrat d'alternance dans des entreprises vauclusiennes : Hugo Tourrès dans l'entreprise thoroise Serpe, et Baptiste Gelly dans l'entreprise pertuisienne Pellenc ST.

Pour la catégorie Service en salle, Lucas Tabone, apprenti en Brevet Professionnel Arts du Service et Commercialisation en Restauration à l'Ecole Hôtelière d'Avignon, a décroché la médaille d'or.

Pour la catégorie Cuisine, Naël Tamghart, apprenti en Mention Complémentaire de Cuisinier en Desserts de restaurant à l'Ecole Hôtelière d'Avignon, a également remporté la médaille d'or.

Pour la catégorie Sommellerie, Cynthia Maillet, apprentie en Mention Complémentaire Sommellerie à l'Ecole Hôtelière d'Avignon, a remporté la médaille d'argent. Clara Moschietto, apprentie en Mention Complémentaire Sommellerie à l'Ecole Hôtelière d'Avignon, a quant à elle décroché la médaille de bronze.

V.A.

---

3 projets ont reçu les 'Trophées des Objectifs de développement durable en Luberon-Lure'

Les Petites Affiches de Vaucluse depuis 1839

Ecrit par le 12 décembre 2025

Il y a quelques semaines, la ville d'Apt a accueilli la cérémonie de revalidation de la Réserve de biosphère Luberon-Lure et la remise des Trophées des Objectifs de développement durable (ODD) durant laquelle trois porteurs de projets ont été récompensés.

De juin à octobre 2022, le Parc naturel régional du Luberon a lancé ce concours dans le but d'aider des porteurs de projets à mettre en œuvre un ou plusieurs ODD dans le territoire Luberon-Lure. Les Trophées des ODD aux mairies, collectivités, collectifs de citoyens, établissements scolaires, centres sociaux, entreprises, ou encore aux associations actives sur le territoire.

Parmi les neuf projets présentés, trois ont été sélectionnés et ont reçu 1 000€ chacun. Le jury, composé d'élus et d'agents du Parc, a choisi les trois lauréats en se basant sur plusieurs critères : le lien du projet avec le territoire, son bénéfice pour d'autres personnes que son porteur, sa dimension participative ainsi que sa contribution à l'un des 17 ODD. Ces derniers couvrent l'intégralité des enjeux de développement dans tous les pays et ont été adoptés par tous les pays membres de l'Onu en 2015.

Les Petites Affiches de Vaucluse depuis 1839
Pour toujours en savoir plus, lisez **www.echodumardi.com**, le seul média économique 100% Vaucluse habilité à publier les annonces légales, les appels d'offres et les ventes aux enchères !

Les Petites Affiches de Vaucluse depuis 1839

Ecrit par le 12 décembre 2025

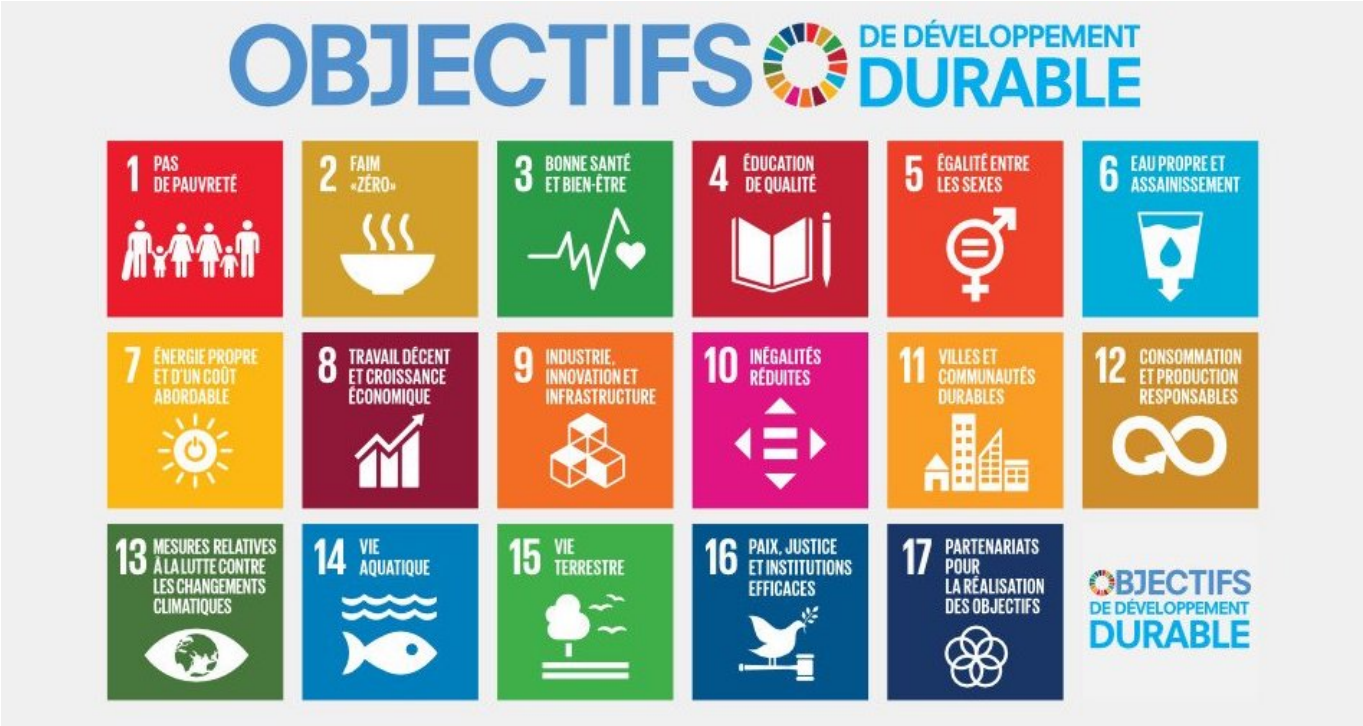

Les lauréats

Le premier prix a été décerné à l'Association d'aide à l'autoconstruction photovoltaïque (3Apv), pour sa réalisation d'un film-tuto sur la démarche d'aide à l'autoconstruction de panneaux photovoltaïques par les particuliers. Créée en octobre 2021, l'association compte une centaine d'adhérents. Cinq installations ont déjà été réalisées pour un total de près de 50 kWc et plus d'une cinquantaine de projets sont en cours. Les actions de 3Apv entrent dans l'objectif de développement durable n°7 'Énergie propre et d'un coût abordable'.

Sylvain Burel, avec son entreprise d'arboristes-grimpeurs, a été récompensé pour sa sensibilisation à la taille responsable des arbres auprès des collectivités. « Il en va de notre responsabilité à tous, élus publics, collectivités, particuliers, de protéger les arbres, explique-t-il. Il est l'heure d'écrire une charte visant à les protéger. » Ces actions entrent dans l'objectif de développement durable n°15 'Vie terrestre'.

Le centre social de Manosque a également été récompensé pour son projet 'Ça roule' qui est destiné à un public âgé de 14 à 16 ans issu de quartiers prioritaires de la ville. Ce projet fait la promotion du vélo comme moyen de transport propre, et d'encourager les jeunes à utiliser la mobilité douce, tout en découvrant la région et l'environnement local, afin de les rendre autonomes et responsables de l'environnement. Ce projet entre dans l'objectif de développement durable n°4 'Éducation de qualité'.

V.A.

Les Petites Affiches de Vaucluse depuis 1839
Pour toujours en savoir plus, lisez **www.echodumardi.com**, le seul média économique 100% Vaucluse habilité à publier les annonces légales, les appels d'offres et les ventes aux enchères !

Les Petites Affiches de Vaucluse depuis 1839

Ecrit par le 12 décembre 2025

Trophées régionaux des entrepreneurs positifs : 6 vauclusiens ont reçu un prix

La finale départementale de la 3e édition des trophées régionaux des entrepreneurs positifs a eu lieu au Château de Massillan à Uchaux. Lors de cette soirée, six entrepreneurs vauclusiens ont obtenu un prix. Ils concourront à la finale régionale qui aura lieu à Gap le 17 novembre prochain.

Depuis 3 ans, les Trophées régionaux des entrepreneurs positifs, initié par la Confédération des petites et

Les Petites Affiches de Vaucluse depuis 1839

Ecrit par le 12 décembre 2025

moyennes entreprises (CPME) du Sud, récompensent les initiatives des entrepreneurs de la région. Cette année, 24 entrepreneurs du Vaucluse étaient en compétition. « Je tiens vivement à féliciter les candidats du Vaucluse qui ont tous présenté des dossiers pertinents où l'on ressent leur passion entrepreneuriale », a déclaré Bernard Vergier, président de la CPME 84.

DR

Comme pour chaque édition, six prix ont été decernés. Six prix qui ne récompensent pas les chefs d'entreprise et leurs équipes pour leurs performances économiques, mais pour leurs qualités humaines. Six prix qui représentent les six valeurs auxquelles la CPME Sud accorde une importance particulière : le courage, la créativité, l'éco-responsabilité, la persévérance, la solidarité et la bienveillance.

Les lauréats

–Denis Duchêne, de l'Hostellerie du Château des Fines Roches, a obtenu le prix du courage pour la reprise d'un établissement hôtelier en pleine crise sanitaire en 2021.

Les Petites Affiches de Vaucluse depuis 1839

Ecrit par le 12 décembre 2025

DR

–Richard Fournier, du Comptoir de Mathilde, a reçu le prix de la créativité. L’entreprise propose chocolats, pâtes à tartiner, babas, et bien d’autres gourmandises produites artisanalement en France.

Les Petites Affiches de Vaucluse depuis 1839

Ecrit par le 12 décembre 2025

DR

–Jérémie Marcuccilli, de Kookabarra, a reçu le prix de l'éco-responsabilité. L'entreprise est fabricante et distributrice de jus de fruits frais d'exception. Kookabarra travaille avec des producteurs locaux, à moins de 30km de la fabrique. Dans une démarche d'être une entreprise écoresponsable, la société ne proposera bientôt que des bouteilles végétales et compostables et des bouteilles 100% recyclées.

Les Petites Affiches de Vaucluse depuis 1839

Ecrit par le 12 décembre 2025

DR

–Roberto Benet, de La Vallergue Traiteur, a reçu le prix de la persévérance. Depuis plus de 30 ans, cette entreprise propose une cuisine 100% artisanale, simple et savoureuse qui s’inspire de la Provence et de la Méditerranée.

Les Petites Affiches de Vaucluse depuis 1839

Ecrit par le 12 décembre 2025

DR

–Solene Espitalié, des Jardins de Solene, a reçu le prix de la solidarité. L'entreprise s'engage auprès des producteurs locaux pour des fruits et légumes sains, locaux, de saison et non standardisés afin de réveiller les papilles et préserver la santé de tous.

Les Petites Affiches de Vaucluse depuis 1839

Ecrit par le 12 décembre 2025

DR

-Geneviève Seu, de l'association Athom, a reçu le prix de la bienveillance. Créée en 2011, l'association rend les loisirs sportifs et culturels accessibles aux adolescents et aux adultes en situation de handicap.

Les Petites Affiches de Vaucluse depuis 1839

Ecrit par le 12 décembre 2025

DR

Les ‘Coups de Cœur du #OFF2022’ du Club de la Presse

Pour toujours en savoir plus, lisez **www.echodumardi.com**, le seul média économique 100% Vaucluse habilité à publier les annonces légales, les appels d'offres et les ventes aux enchères !

Les Petites Affiches de Vaucluse depuis 1839

Ecrit par le 12 décembre 2025

Pour la 16ème année consécutive, les critiques du Club de la presse Grand Avignon Vaucluse viennent de remettre les prix 'Coups de Cœur' du Festival Off à quatre spectacles.

Parmi dix spectacles sélectionnés, le Jury du Club de la presse Grand Avignon-Vaucluse a attribué les prix 'Coups de Cœur du #OFF2022' à quatre spectacles. Les critères de sélection étaient basés sur le texte, la créativité, la qualité scénique, l'implication et le talent des artistes.

'Le journal intime d'adam et eve' (Sham's bar théâtre), par Cie Family Francis Grisol

Très loin du mythe religieux, c'est une œuvre unique en son genre : l'adaptation, pour la première fois en français, de trois livres de Mark Twain. Nous y suivons les deux premiers habitants de la Terre à travers leur rencontre, leur histoire d'amour et leur découverte du monde. De nombreux thèmes comme la peur , le pardon, le langage, la sexualité, la naissance, mais aussi la mort sont abordés en douceur tout au long de la pièce. Une écriture limpide et féministe, touchante et équilibrée entre des considérations profondes et un humour affiché. La mise en scène épurée n'en demeure pas moins riche de sens par le choix des postures et des costumes. Comme enfermé dans une boule de neige, le duo interagit avec subtilité avec son public tout en maintenant un jeu de comédien équilibré et sensible. Pièce émouvante, touchante et poétique.

'Believers' (Théâtre Le Grand Pavois), par la Compagnie Le 6'Thèmes Théâtre

Une histoire à la fois triste et belle, profonde et touchante, qui se compose à quatre mains pour un seul jeune couple que l'on voit s'aimer, se construire, fonder une famille… Une mise en scène étonnante et créative dans laquelle le décor tourne autour d'un seul objet : un lit, symbole du nid, de l'îlot dans lequel on se réfugie pour l'amour ou quand rien ne va plus. Des sujets forts : l'amour, la mort, la croyance, la

Les Petites Affiches de Vaucluse depuis 1839

Ecrit par le 12 décembre 2025

responsabilité parentale, l'espoir bien sûr aussi… Et s'Il existe, Dieu, où est Il dans tout ça ? Pour qui ? Pourquoi ? Avec en filigrane la philosophie de Kierkegaard … et le Wonderful word de Black / Colin Vearncombe, si troublant ! De jeunes comédiens merveilleux et percutants, inoubliables, dans ce rôle trop sérieux de jeunes parents affectés par le handicap d'un enfant. Une terrible et belle leçon de vie.

'Bienvenue au Bel Automne' (La Luna), par la Compagnie Cavalcade

Avec ce spectacle, on est face à la vieillesse, certes, mais pour débloquer les portes du silence, rompre les tabous et célébrer la vie. Sylvia Bruyant, auteure et metteuse en scène de la pièce, saisit avec une plume au réalisme incisif et à l'humour tendre l'univers d'un EHPAD et crée avec talent un lien fort entre la grande vieillesse et les vieux en devenir que nous sommes. Elle dit elle-même aimer écrire sur les sujets qui la dérangent. On peut même dire « sur les sujets qui dérangent ». Dans cette pièce, donc, qualifiée par l'auteure de « fantaisie douce-amère », on retrouve Virginie, aide-soignante, qui vient d'être mutée à la maison de retraite « Le Bel Automne ». Parce qu'elle cherche désespérément à avoir un enfant, elle pense soulager sa douleur en passant des nouveau-nés aux vieillards. Avec elle, on découvre les autres membres de cette petite communauté : Maïté l'autre aide-soignante encartée CGT, la directrice quelque peu hystérique mais bienveillante, Dolorès infirmière misanthrope, le docteur, mais aussi toute une galerie de portraits des résidents, des lieux et des visiteurs, tous plus attachants les uns que les autres. Et ce combat pour devenir maman, comme un fil rouge, fait écho à ces fins de vie qui nous racontent tellement la vie. Qu'est-ce que le théâtre sinon une succession d'instants hilarants de tendresse qui nous amènent à questionner le monde et sa réalité parfois si cruelle ? Qu'est-ce que le théâtre sinon ce grand éclat de rire qui nous assaille comme une vague bienfaitrice et bouleversante ? 'Bienvenue au Bel Automne' est en cela un grand moment de théâtre. Parce qu'on en ressort grandi d'émotion et secoué du rire qui nous réconcilie avec la vie.

'Der Menschen fresser Berg… ou la montagne' (Episcène), par La Compagnie des Vrais Majors

Un spectacle de rue adapté à la scène, présentant une sortie de résidence du montage de l'adaptation du film allemand de 1930, 'Der Menschen Fresser Berg'. Un spectacle qui casse le 4ème mur en invitant parfois le public à participer, qui casse tous les codes en intégrant également ceux qu'on oublie et qui sont dans l'ombre des pièces: metteur en scène et technicien. La mise en scène est folle, part dans tous les sens, toute la salle est sollicitée par les 4 comédiens qui semblent jouer leurs propres rôles avec une grande justesse. Un festival désopilant de foutraque bien monté, où tout vole en l'air, une bouffée d'air frais montagnard !

Les Petites Affiches de Vaucluse depuis 1839
Pour toujours en savoir plus, lisez **www.echodumardi.com**, le seul média économique 100% Vaucluse habilité à publier les annonces légales, les appels d'offres et les ventes aux enchères !