Les Petites Affiches de Vaucluse depuis 1839

Ecrit par le 11 décembre 2025

L’enseigne Little Bagel ouvre son tout premier restaurant à Monteux

La zone commerciale Horizon Provence, situé à l’entrée du quartier de Beaulieu à Monteux, accueille une nouvelle enseigne de restauration qui va bientôt ouvrir ses portes. Pour l’ouverture de son premier restaurant, Little Bagel recrute un équipier polyvalent.

Little Bagel est une nouvelle chaîne de restauration qui, comme son nom l’indique, est spécialisée dans les bagels. Pour son tout premier restaurant, l’enseigne a choisi de s’implanter à Monteux, dans la zone commerciale Horizon Provence qui dispose déjà de huit magasins depuis son ouverture en janvier dernier. L’enseigne Little Bagel prévoit aussi l’ouverture de deux autres établissements dans les prochains mois à Avignon et Orange.

Doté d’une surface de vente de 70 m2 et d’une terrasse, Little Bagel Monteux se veut un restaurant chaleureux, idéal pour prendre un petit-déjeuner, un brunch, un déjeuner ou tout simplement un café, le temps d’une pause entre deux courses ou après une séance de sport. Chaque client peut composer son repas selon ses envies parmi une large sélection d’ingrédients frais, qu’il commande sur place ou à emporter. Installée à côté de Marie Blachère, l’enseigne sera ouverte du lundi au samedi de 9h à 19h et

Les Petites Affiches de Vaucluse depuis 1839

Ecrit par le 11 décembre 2025

le dimanche de 10h à 14h.

Pour l'ouverture de la boutique, qui se fera prochainement — aucune date n'a été dévoilée pour le moment —, l'enseigne recrute un équipier polyvalent. Pour postuler, il suffit d'envoyer son CV et sa lettre de motivation à l'adresse mail : recrutement.littlebagel@gmail.com

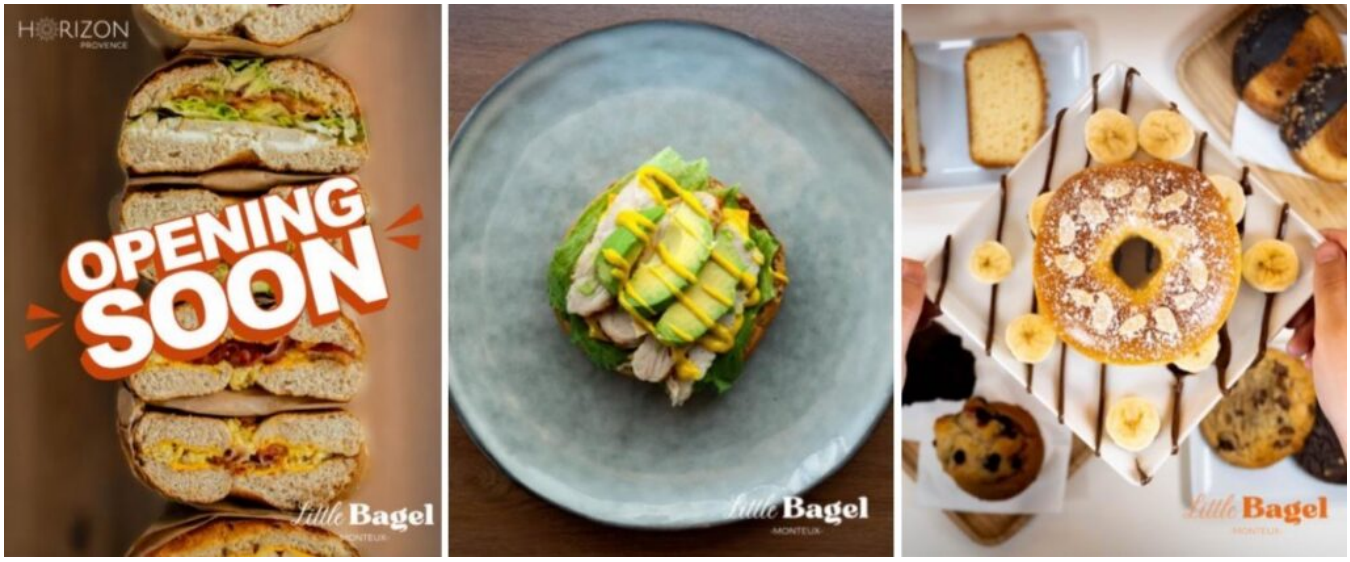

©Little Bagel Monteux / Horizon Provence

Monteux : les parcs Spirou et Wave island recrutent leurs équipes 2025

Les Petites Affiches de Vaucluse depuis 1839

Ecrit par le 11 décembre 2025

Le parc d'attraction Spirou Provence et celui de Wave island vont procéder au recrutement de leur équipe 2025. Ce dernier se tiendra ce mercredi 21 mai à partir 13h30 au parc Spirou se situant dans la zone de Beaulieu. Pour l'occasion, le parking du parc sera exceptionnellement ouvert et gratuit pour les candidats à partir de 13h30. Une signalétique sera prévue afin de vous orienter. Les responsables du conseillent aux postulants de prévoir leur après-midi.

Les Petites Affiches de Vaucluse depuis 1839

Ecrit par le 11 décembre 2025

Inscription obligatoire !
Durant ce job dating, les équipes actuelles de Spirou et du parc aquatique de Wave island (ce dernier a été repris par Spirou en juillet dernier) vont présenter les différents postes à pourvoir avant de procéder aux entretiens.
« L'expérience n'est pas toujours requise, des formations seront proposées aux nouveaux salariés, » précise la direction du parc qui accueille désormais aussi des attractions sur l'univers de Naruto.
Ces offres sont ouvertes à tous (à partir de 18 ans à la date de début du contrat). Cependant, il est obligatoire de s'inscrire sur ce lien : https://www.eventbrite.fr/e/billets-job-dating-2025-1363902060779?aff=oddtdtcreator
« Toute personne non inscrite ne sera pas autorisée à entrer », insistent les responsables des deux parcs de loisirs vauclusiens.

L.G.

(Vidéo) Le Parc Spirou dévoile la première attraction dans l'univers de Naruto

Pour toujours en savoir plus, lisez **www.echodumardi.com**, le seul média économique 100% Vaucluse habilité à publier les annonces légales, les appels d'offres et les ventes aux enchères !

Les Petites Affiches de Vaucluse depuis 1839

Ecrit par le 11 décembre 2025

Une session job dating au centre commercial Mistral 7

Le centre commercial Mistral 7, à Avignon, organise pour la première fois un grand job dating au cœur de sa galerie marchande ce jeudi 22 mai.

Géré par Nhood, opérateur immobilier mixte, le centre commercial Mistral 7 organise un job dating ce jeudi où plus de 20 enseignes, organismes de formation et institutions seront présents. Ouvert à tous, cet événement s'adresse aux étudiants, aux jeunes diplômés, ainsi qu'à tout autre demandeur d'emploi.

GRETA, IFC, Erudis, France Travail, Cap Emploi, CCI de Vaucluse, McDonald's, Buffalo Grill, Electro Dépôt, Aldi, Darty, Bricoman, ou encore Résid'Hôtel, les demandeurs d'emploi, munis de leur CV, pourront récolter des informations sur différents stands et directement déposer leur candidature. Des dizaines de postes seront à pourvoir comme serveur, vendeur, hôte de caisse, infirmier, préparateur de

Les Petites Affiches de Vaucluse depuis 1839

Ecrit par le 11 décembre 2025

commande, etc.

Jeudi 22 mai. De 14h à 18h. Mistral 7. 1741 Route de Marseille. Avignon.

SPIE : 190 postes à pourvoir en PACA dont 30 en alternance

SPIE, leader européen des services multi-techniques dans les domaines de l'énergie et des communications, lance sa campagne de recrutement pour l'année 2025 en France. En Provence-Alpes-Côte d'Azur, l'entreprise cherche à recruter 190 collaborateurs dont 30 alternants.

Le groupe SPIE compte 19 000 collaborateurs sur plus de 300 sites, dont certains sont situés en Région Sud, et plus particulièrement en Vaucluse à Orange, Pertuis, Sérignan-du-Comtat, Sorgues, ou encore

Les Petites Affiches de Vaucluse depuis 1839

Ecrit par le 11 décembre 2025

Védène. SPIE continue de se développer et, pour ce faire, lance une campagne de recrutement en France. En PACA, 190 postes sont à pourvoir dont 30 en alternance.

Au travers des six filiales du groupe, divers postes sont proposés comme technicien de maintenance, SSI (sécurité des systèmes d'information), monteur électricien, chef de chantier, conducteur de travaux, responsable d'études techniques, responsable d'affaires, architecte informatique, et bien d'autres.

« Rejoindre SPIE, c'est plus qu'un emploi : c'est l'opportunité de relever des défis techniques passionnants et de participer activement à un monde plus durable, déclare souligne Arnaud Tirmarche, directeur général de SPIE France. Nous recherchons des personnes engagées qui souhaitent contribuer à nos côtés aux grandes transitions de notre société. »

Pour découvrir toutes les offres d'emploi et y postuler, cliquez ici.

Socotec : 80 postes à pourvoir en Région Sud

Les Petites Affiches de Vaucluse depuis 1839

Ecrit par le 11 décembre 2025

En 2025, le groupe Socotec, acteur majeur des services de TIC (Testing, Inspection, Certification) pour les secteurs de la construction, de l'immobilier, des infrastructures et de l'industrie, cherche à recruter 80 collaborateurs en région Provence-Alpes-Côte d'Azur.

Avec 14 000 collaborateurs à travers le monde, Socotec se présente comme le spécialiste de la durabilité du bâti, de la transition environnementale et de la transition énergétique. Afin d'accompagner son développement, le groupe recrute 1 500 collaborateurs en France en 2025, dont 80 en région PACA, qui compte déjà 450 collaborateurs répartis dans 21 agences locales.

Le groupe, qui possède deux agences vauclusiennes à Avignon et Bollène, cherche des managers et directeurs d'agences, des commerciaux, des ingénieurs de la construction et de l'immobilier durable, des spécialistes Énergie & Énergies décarbonées et renouvelables, des techniciens et contrôleurs du bâtiment, ou encore des formateurs dans les domaines de la santé / sécurité. En tout, 80 postes en apprentissage, en CDD ou bien en CDI sont à pourvoir en Région Sud.

Un environnement de travail épanouissant

Socotec prône une qualité de vie au travail optimale pour ses employés. Le groupe est engagé depuis 3 ans dans la démarche 'Great Place To Work'. Douze pays, dont la France, sur les 26 impliqués en 2024, ont obtenu la certification.

Depuis 2019, Socotec forme ses collaborateurs grâce à son centre de formation d'apprentis (CFA). Le groupe ambitionne de former 200 professionnels chaque année d'ici 2026. Les apprentis peuvent ainsi rester dans l'entreprise à l'issue de leur formation et évoluer au sein de celle-ci. Socotec assure engager 95% de ses collaborateurs en CDI et favoriser la diversité et l'égalité des chances en milieu professionnel.

Pour découvrir les postes à pourvoir et candidater, cliquez ici.

Shiva, spécialiste du ménage et repassage à domicile, recrute en Vaucluse et dans le Gard

Les Petites Affiches de Vaucluse depuis 1839

Ecrit par le 11 décembre 2025

Shiva, l'enseigne du ménage et repassage à domicile, a ouvert récemment 10 agences en régions Provence-Alpes-Côte d'Azur et Occitanie. De nombreux postes sont à pourvoir, notamment à Saint-Saturnin-lès-Avignon et Bagnols-sur-Cèze.

Afin de répondre à la demande des consommateurs et de mieux couvrir le territoire national, l'enseigne Shiva, qui dispose déjà de quelque 550 agences, en a ouvert 10 nouvelles en Région Sud et en Occitanie à Six-fours, Saint-Saturnin-lès-Avignon, Vidauban, Montauroux, Cuers, Lambesc, Istres, Mougins, Saint-Martin-du-Var et Bagnols-sur-Cèze. « Ces ouvertures témoignent de la forte dynamique de Shiva dans la région et illustrent pleinement l'ambition de l'entreprise : proposer un service de proximité et de qualité à nos clients à travers les territoires, tout en valorisant le métier d'employé de maison », explique Romain Bouis, Responsable régional Shiva.

Le nombre de clients ne cessent d'augmenter, avec une croissance du marché du service à la personne d'environ 20% par an. Ainsi, les agences Shiva peuvent compter jusqu'à 50 employés de maison chacune afin de répondre aux demandes croissantes. L'entreprise, fondée il y a 20 ans, ambitionne de comptabiliser plus de 1 000 agences d'ici 2027, ainsi que de créer 300 000 emplois.

Les Petites Affiches de Vaucluse depuis 1839

Ecrit par le 11 décembre 2025

Pour postuler, il est possible de se rendre directement en agence ou directement sur le site internet.

48 Place des Cafés. Saint-Saturnin-lès-Avignon.
17BD Lacombe. Bagnols-sur-Cèze.

Saint-Gobain recrute des alternants en Provence-Alpes-Côte d'Azur

Le groupe Saint-Gobain, leader mondial de la construction durable présent notamment au Pontet et à Cavaillon, lance une campagne de recrutement d'alternants en France pour 2025-2026. 60 postes sont à pourvoir en région Provence-Alpes Côte d'Azur.

Ouverts à tous les niveaux d'étude, du CAP au Master, les postes en alternance proposés par Saint-

Les Petites Affiches de Vaucluse depuis 1839

Ecrit par le 11 décembre 2025

Gobain concernent aussi bien les activités de l'industrie ou de la distribution de matériaux, que les fonctions supports (marketing, achat, digital) ou opérationnelles (maintenance, vente, logistique…).

Les contrats en alternance reposent sur une logique d'acquisition de compétences et de transmission des savoirs. Faire son alternance chez Saint-Gobain permettrait aux étudiants de s'engager concrètement dans la transition durable du bâtiment et de la construction. Des perspectives d'embauche sont envisageables à l'issue du contrat.

« Notre ambition est de construire un environnement de travail motivant, où tous nos collaborateurs trouvent un sens au quotidien dans leurs actions, explique Régis Blugeon, directeur des Ressources Humaines de Saint-Gobain France. Les nombreuses opportunités de carrière offertes aux jeunes talents constituent un véritable levier pour leur développement professionnel, tout en contribuant activement à la transition durable du bâtiment. »

Pour faire connaître ses offres d'emploi en alternance, Saint-Gobain vise les jeunes à travers des vidéos sur le réseau social Tiktok, mettant en avant ses alternants qui parlent de leurs missions, leurs projets ainsi que de l'ambiance au travail.

Pour accéder aux offres d'emploi en alternance, cliquez ici.

Le Codes 84 recrute un chargé de projet expérimenté

Les Petites Affiches de Vaucluse depuis 1839

Ecrit par le 11 décembre 2025

Le Comité départemental d'éducation pour la santé du Vaucluse (Codes 84) recherche un chargé de projet expérimenté (Bac +5) en promotion de la santé et santé mentale. Il aura notamment pour mission de pour coordonner le Projet territorial de santé mentale de Vaucluse (PTSM), qui consiste à :

- Animer le réseau d'acteurs et assurer la dynamique territoriale (Assurer l'animation et le développement du Contrat territorial de santé mentale, entretenir la dynamique partenariale…)
- Accompagner les acteurs (accompagner les porteurs de projets, animer des groupes de travail…)
- Organiser les évènements (colloque, assemblée…)
- Assurer la communication, en lien avec la chargée de communication (diffuser les informations, contribuer à l'organisation des Semaines d'Information sur la Santé Mentale…)
- Evaluer le projet (assurer le suivi et l'évaluation, établir annuellement un bilan de l'activité…)

Par ailleurs, en plus de ses missions, et en lien avec l'équipe, la personne recrutée pourra être amenée à participer aux activités globales du Codes 84.

Ce poste à temps plein en CCD (Contrat à durée déterminée) jusqu'en juin 2026 est à pourvoir

Les Petites Affiches de Vaucluse depuis 1839

Ecrit par le 11 décembre 2025

immédiatement.

Comment postuler
Envoyer CV et lettre de motivation avant le 15 avril 2025 à :
Codes de Vaucluse – Comité départemental d'éducation pour la santé
57, avenue Pierre Sémard- 84000 Avignon
Ou par mail : aurore.lamouroux@codes84.fr

Après le succès de la 1e édition, le Salon de l'économie et de l'emploi de Cotelub fait son retour

Les Petites Affiches de Vaucluse depuis 1839

Ecrit par le 11 décembre 2025

La 2nde édition du Salon de l'économie et de l'emploi, organisée par la Communauté Territoriale Sud Luberon (Cotelub), aura lieu le mercredi 2 avril à Cadenet. Opportunités d'emploi, conférences, débats et ateliers autour de l'emploi seront au programme.

Le mercredi 2 avril, de nombreuses entreprises seront présentes au Salon de l'économie et de l'emploi de Cotelub et représenteront un large panel de secteurs d'activité comme le nucléaire, le tourisme, l'hôtellerie-restauration, l'industrie, l'armée, le photovoltaïque, la viticulture, la transmission florale, et bien d'autres.

En plus de rencontrer les employeurs, il sera possible de perfectionner son CV grâce à divers ateliers tels que des séances photos professionnelles comme en studio réalisées par un photographe professionnel, une aide la rédaction de votre CV et simulation d'entretiens d'embauche, ainsi qu'un atelier dédié réseaux sociaux professionnels. Il y aura également un atelier d'aide à la création ou reprise d'entreprise.

Deux conférences

La journée sera aussi rythmée par deux temps forts. Une première conférence à 11h30 sur le thème 'Quelles perspectives d'emploi dans le Luberon impulsées par la révolution énergétique ?' présentée par

Les Petites Affiches de Vaucluse depuis 1839

Ecrit par le 11 décembre 2025

Xavier Michoux, référent de l'Université des Métiers du Nucléaire, avec la participation de Carole Garabedian, directrice d'agence France Travail, Nataly Chevrier, Consultante entreprise de l'APEC, Joel Perez, directeur de la Mission Locale du Luberon, Robert Tchobdrenovitch, président de Cotelub, et Tomas Redondo, directeur de la CCI de Vaucluse.

Puis il y aura une seconde conférence à 14h30 sur le thème 'L'industrie de l'énergie : quelles opportunités à saisir pour le Sud Luberon et ses entreprises ?' animée par Stéphane Dantec, responsable du service achat du CEA, avec Gilles Perilhou, directeur de l'AURAV, Joachim Queyras, directeur général adjoint risingSUD, Robert Tchobdrenovitch, président de Cotelub, Ludovic Fauvel, président du GEPA, et Bertrand Puaux, directeur commercial CSTI.

Mercredi 2 avril. De 9h30 à 16h30. Entrée libre. Salle Yves Montand. 5 Rue du 18 juin 1940. Cadenet.