Les Petites Affiches de Vaucluse depuis 1839

Ecrit par le 4 décembre 2025

Une rétrospective des référendums de la Ve République

Pour toujours en savoir plus, lisez **www.echodumardi.com**, le seul média économique 100% Vaucluse habilité à publier les annonces légales, les appels d'offres et les ventes aux enchères !

Les Petites Affiches de Vaucluse depuis 1839

Ecrit par le 4 décembre 2025

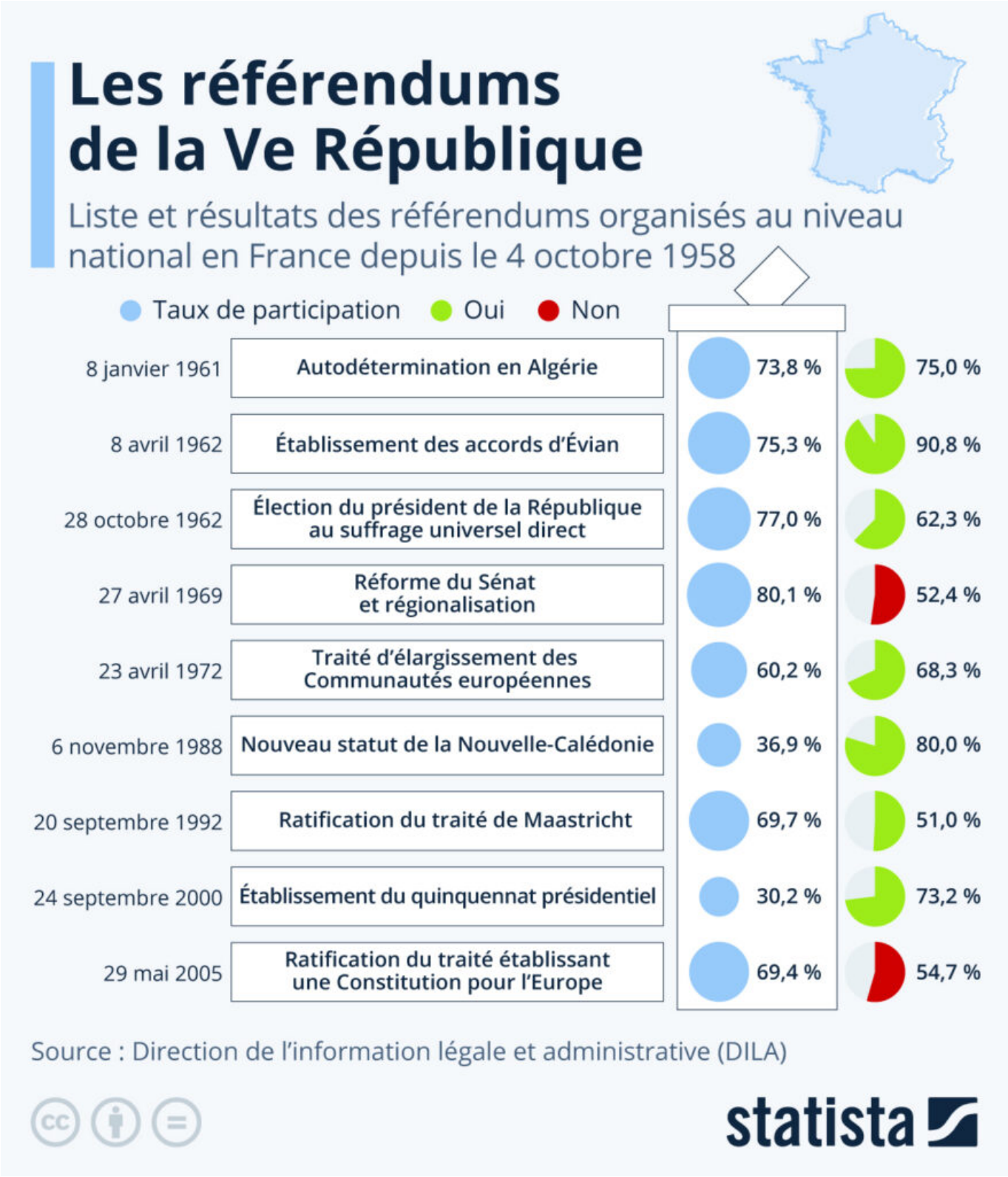

Les Petites Affiches de Vaucluse depuis 1839

Ecrit par le 4 décembre 2025

La réforme des retraites en France a été promulguée le 15 avril, mais certaines possibilités sont toujours sur la table pour empêcher son application finale, comme par exemple une décision du Conseil d'État ou l'éventuelle organisation d'un référendum d'initiative partagée (RIP). Une demande portée par la gauche à nouveau rejetée ce mercredi 3 mai par le Conseil constitutionnel. Une première demande avait déjà été rejetée le mois dernier au motif qu'elle ne répondait aux critères établis par la Constitution.

Comme le montre notre infographie, l'organisation de référendums nationaux est plutôt rare en France. Sous la Ve République (c'est-à-dire depuis le 4 octobre 1958), on compte seulement neuf référendums, principalement des référendums législatifs prévus à l'article 11 de la constitution. Les taux de participation sont très variables selon les thèmes et seuls deux référendums ont débouché sur une victoire du « non ». Il s'agit du référendum de 1969 sur la réforme du Sénat et la régionalisation, qui avait conduit à la démission du président Charles de Gaulle, et de celui de 2005 sur la ratification du traité de constitution pour l'Europe, dernier référendum national en date à ce jour.

De Tristan Gaudiaut pour Statista