Les Petites Affiches de Vaucluse depuis 1839

Ecrit par le 26 novembre 2026

Étudiants : en Vaucluse, une rentrée à plus de 3 000€



À Avignon, le coût moyen de la rentrée universitaire a atteint 3 123,99€ en 2025. Un chiffre qui pèse sur les étudiants, alors que le logement, l'alimentation, les transports et les dépenses courantes ont renchéri en 10 ans. Au plan national, le coût d'une rentrée est passé d'environ 2 360€ en 2016 à 3 227€ en 2026. Un chiffre qui chiffre touche à l'accès à l'autonomie et aux études.

À Avignon, la rentrée franchit le seuil des 3 000€. Il y a le sac à dos, les fournitures et les inscriptions. Et puis il y a tout ce que l'on ne voit pas forcément au premier coup d'œil : un loyer, une caution, l'assurance habitation, les transports, l'alimentation, le téléphone, parfois une complémentaire santé. Donc l'addition se révèle plutot conséquente.

Les Petites Affiches de Vaucluse depuis 1839

Ecrit par le 26 novembre 2026

Ce que dit Inter'Asso Avignon
Selon Inter'Asso Avignon, le coût moyen de la rentrée universitaire s'établit à 3 123,99 € en 2025. L'indicateur concerne un étudiant de 20 ans, en licence, non boursier, sans double inscription et ayant quitté le domicile familial. Ce chiffre correspond à l'ensemble des dépenses liées à son installation et à ses premiers mois de vie universitaire et permet, surtout, de mesurer le ticket d'entrée dans l'enseignement supérieur lorsque l'autonomie implique de se loger.Avignon conserve toutefois un avantage par rapport à plusieurs grandes villes universitaires du Sud : son marché locatif étudiant demeure plutôt abordable, un plus lorsque les revenus familiaux ou étudiants sont limités.

Un beau bassin étudiant
Avignon Université constitue le principal pôle universitaire du Vaucluse. L'établissement accueille environ entre 7 000 à 7 500 étudiants, selon les années, dont 12% d'étudiants internationaux, sur ses campus Hannah-Arendt et Jean-Henri Fabre et propose plus d'une centaine de parcours de formation. Ce qui pose la question du coût de la rentrée.

Logement : Les étudiants avignonnais champion de 'l'autonomie résidentielle'

Ce qui se passe en Provence-Alpes-Côte d'Azur
Selon l'Insee, 192 000 étudiants âgés de 16 à 29 ans résidaient en Provence-Alpes-Côte d'Azur en 2022. Parmi eux, seulement 37% vivaient dans leur propre logement, tandis que 58% résidaient chez leurs parents ou un autre membre de leur famille. Ainsi, la décohabitation reste loin d'être la norme et lorsqu'elle est nécessaire, elle révèle un impact financier majeur.

10 ans ont changé l'addition
Une comparaison réalisée par Radin Malin entre 2016 et 2026 estime le coût global de la rentrée étudiante à Avignon à 3 227€ aujourd'hui, contre environ 2 360€ en 2016, soit une progression de 37% et les dépenses courantes ont pris une place croissante dans le budget.Le logement représente la part la plus importante du budget suivi par le coût des transports qui ont progressé, ainsi que les abonnements numériques.

Le logement, première marche vers l'autonomie
L'Insee observe ainsi que 72 000 étudiants de la région vivent dans leur propre logement, soit moins de quatre sur dix. Parmi eux, 23% vivent seuls, 7% en couple et 6% en colocation. Près de 5% résident en communauté, principalement dans un foyer étudiant. Ainsi, le coût d'une étude se mesure alors aussi à l'aune de la distance.

Rentrée : 20,3 M€ pour les familles vauclusiennes

Ecrit par le 26 novembre 2026

Quand le ‘Job étudiant’ devient nécessaire
Autre enseignement de l’étude de l’Insee : un étudiant sur quatre en Provence-Alpes-Côte d’Azur cumule études et emploi. Parmi ces emplois, quatre sur dix correspondent à des postes de caissier, serveur ou vendeur. Le risque ? Davantage d’heures travaillées signifient moins de temps consacré aux études, alors même que les dépenses obligent à conserver cet emploi.

Le resto U ? Il est celui qui fait tenir les étudiants
Le tarif social du repas avait été fixé à 3,30€ avant la généralisation du repas à 1€. Depuis le 1er mai 2026, celui-ci est accessible à tous les étudiants, sans distinction de statut. L’État a consacré 50M€ à la mise en œuvre de cette mesure en 2026. Pour les étudiants les plus contraints financièrement, c’est le repas complet à 1€ qui permettait de tenir la distance. Pour la rentrée 2026, le ministère de l’Enseignement supérieur annonce 2,46 milliards d’euros consacrés aux aides sociales étudiantes,

A Avignon
Dix ans après, la rentrée étudiante participe à être un révélateur du coût de la vie. En Vaucluse, elle pose cette question : Jusqu’où les familles peuvent-elles accompagner leurs enfants lorsque le prix de l’autonomie augmente plus vite que les moyens disponibles ?
Sources : Radin malin, Université d’Avignon, Insee, Inter Asso Avignon, echodumardi.com, Ministère de l’enseignement supérieur…
Mireille Hurlin

Rentrée : la scolarité coûtera moins cher aux Français cette année

---

Tech & talent : Coda injecte du code dans le cœur d’Avignon

Les Petites Affiches de Vaucluse depuis 1839

Ecrit par le 26 novembre 2026

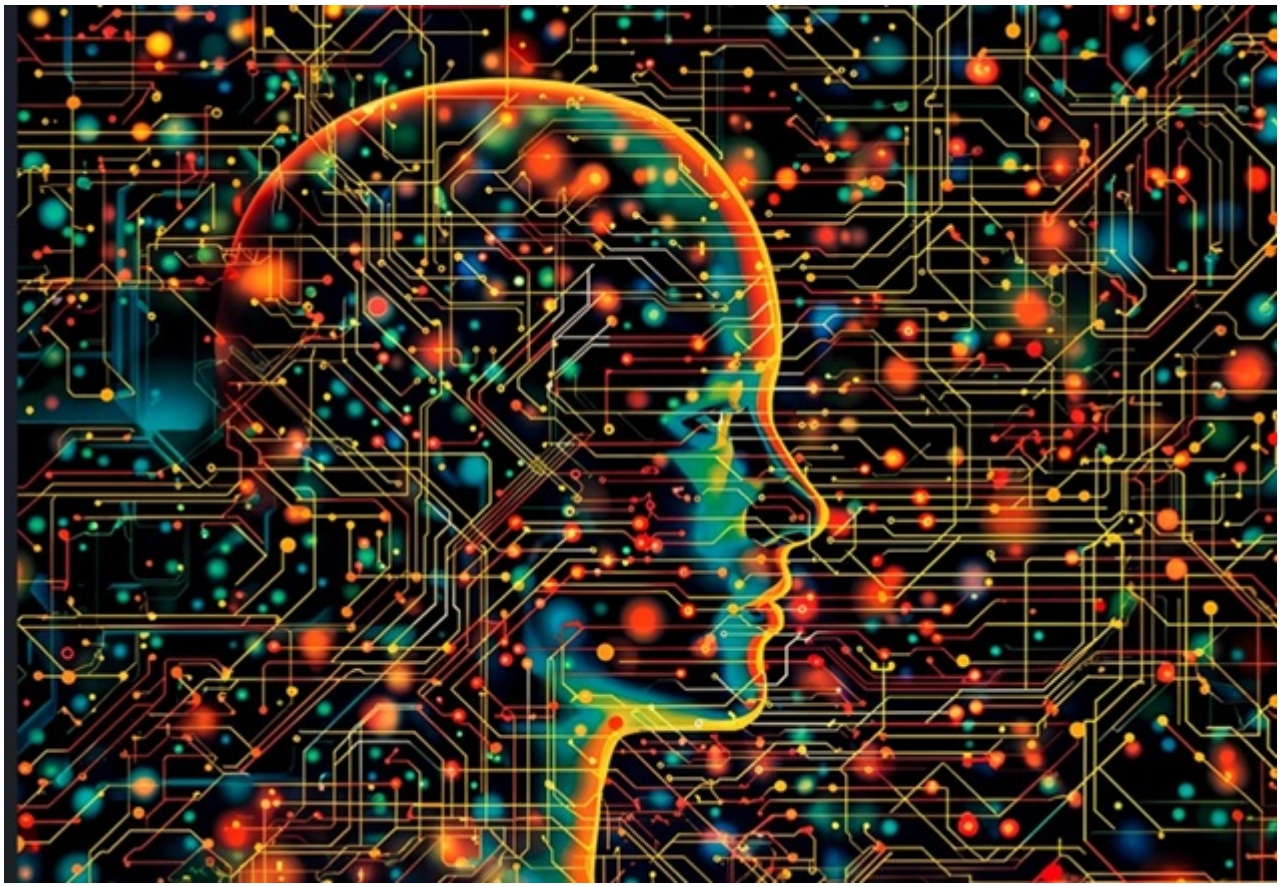

Le Vaucluse et sa métropole, Avignon, sont aujourd'hui au cœur d'une mutation économique dominée par le numérique. Les entreprises locales se heurtent à une forte pénurie de profils informatiques. L'arrivée de Coda sur le territoire vise à répondre à cette rupture : proposer des cursus de qualité à proximité, afin de limiter l'exode des étudiants et pourvoir plus efficacement les besoins des entreprises locales comme les startup, PME (Petites et moyennes entreprises), collectivités territoriales… qui peinent à recruter.

Fondée par Marin Vogler et Léni Maroglou, tous deux diplômés de grandes écoles, Coda s'est fixée comme objectif de rendre la formation informatique accessible hors des grandes métropoles. L'école délivre des diplômes reconnus par l'État (titres RNCP de niveau Bac+3 à Bac+5) et propose dès la deuxième année des parcours en alternance, permettant de lier théorie et immersion professionnelle. En parallèle, Coda intègre dans ses programmes des enseignements liés à la sobriété numérique avec l'écoconception logicielle, green IT, afin de former non seulement des techniciens, mais des professionnels conscients des enjeux environnementaux du numérique.

Le campus d'Avignon : un cadre attractif et adapté

Situé en centre-ville, 2 avenue du Blanchissage, à proximité de la gare et des résidences étudiantes, le campus offrira un environnement de vie étudiante riche : locaux revus, associations, séminaires de

Les Petites Affiches de Vaucluse depuis 1839

Ecrit par le 26 novembre 2026

cohésion, projets en groupe… Tout a été pensé pour rendre le quotidien des étudiants stimulant. L'objectif pour la première promotion à Avignon ? Environ 70 étudiants.

Programmes, admission, et insertion
Les étudiants y trouveront un Bachelor Informatique (Bac+3) avec deux spécialisations envisagées en troisième année : Développement Full Stack ou Systèmes & Réseaux. Le Master of Science (Bac+5) offrira des spécialisations en Architecture & Développement Logiciel, Data Science & Intelligence Artificielle ou Cybersécurité & Infrastructures.

L'admission à l'école
L'admission se fonde bien au-delà du simple dossier scolaire : motivation, projets personnels, soft skills (esprit d'équipe, curiosité, pensée analytique, innovation, créativité, adaptation, motivation, conscience de soi, capacité d'apprentissage…) comptent tout autant. L'alternance dès la 2e année permet non seulement de financer la scolarité mais de s'intégrer au plus tôt dans le monde professionnel.

Croissance nationale et levée de fonds : les soutiens sont là
Coda a réussi une levée de fonds de 4M€ pour accélérer son expansion. Cette opération suit une première levée de 1,7M€ en février 2023. Le but ? Créer110 campus dans une dizaine de villes de taille moyenne d'ici dix ans, au cœur des territoires qui souffrent d'un déficit de formations tech. Ainsi, Dijon a ouvert en septembre 2025, précédant Avignon.

La future implantation d'Avignon
Avec l'implantation annoncée à Avignon, Coda tisse un maillage de formation informatique de haut niveau à travers la France, non pas uniquement dans les grandes métropoles, mais aux endroits où les talents restent moins valorisés.

Coda, Future of work version économie locale
En combinant formation technique de qualité, responsabilité écologique, proximité territoriale et immersion professionnelle, l'école répond à des enjeux concrets : insertion, développement économique local, et adaptation aux défis numériques du 21e siècle. Pour les jeunes de la région et les entreprises locales, le compte à rebours pour démarrer une nouvelle page de la tech est lancé.

Concrètement
Les candidatures se font directement sur le site coda.school. La campagne d'admission est déjà ouverte pour la rentrée 2026. Les candidats présélectionnés passent un entretien en visio de 20 minutes, suivi d'un échange d'une heure en présentiel avec François-Xavier Beillon, directeur du campus d'Avignon.

Les dates clés
Samedi 18 octobre de 10h à 17h, salon Studyrama, Parc de expositions, Hall D. Samedi 8 novembre de 14h à 17h Portes ouvertes Campus Coda Avignon, 2 avenue du Blanchissage et samedi 13 décembre de 14h à 17h Portes ouvertes Coda Avignon 2 avenue du Blanchissage à Avignon. Objectif 2027 : 1 000 étudiants sur 4 sites, avant d'atteindre 10 campus en 10 ans. Coût de la scolarité 8 000€ pour une année initiale 100% pris en charge en alternance.
Mireille Hurlin