Les Petites Affiches de Vaucluse depuis 1839

Ecrit par le 28 octobre 2026

Avignon, les travaux du réseau chaleur et fraicheur commencent

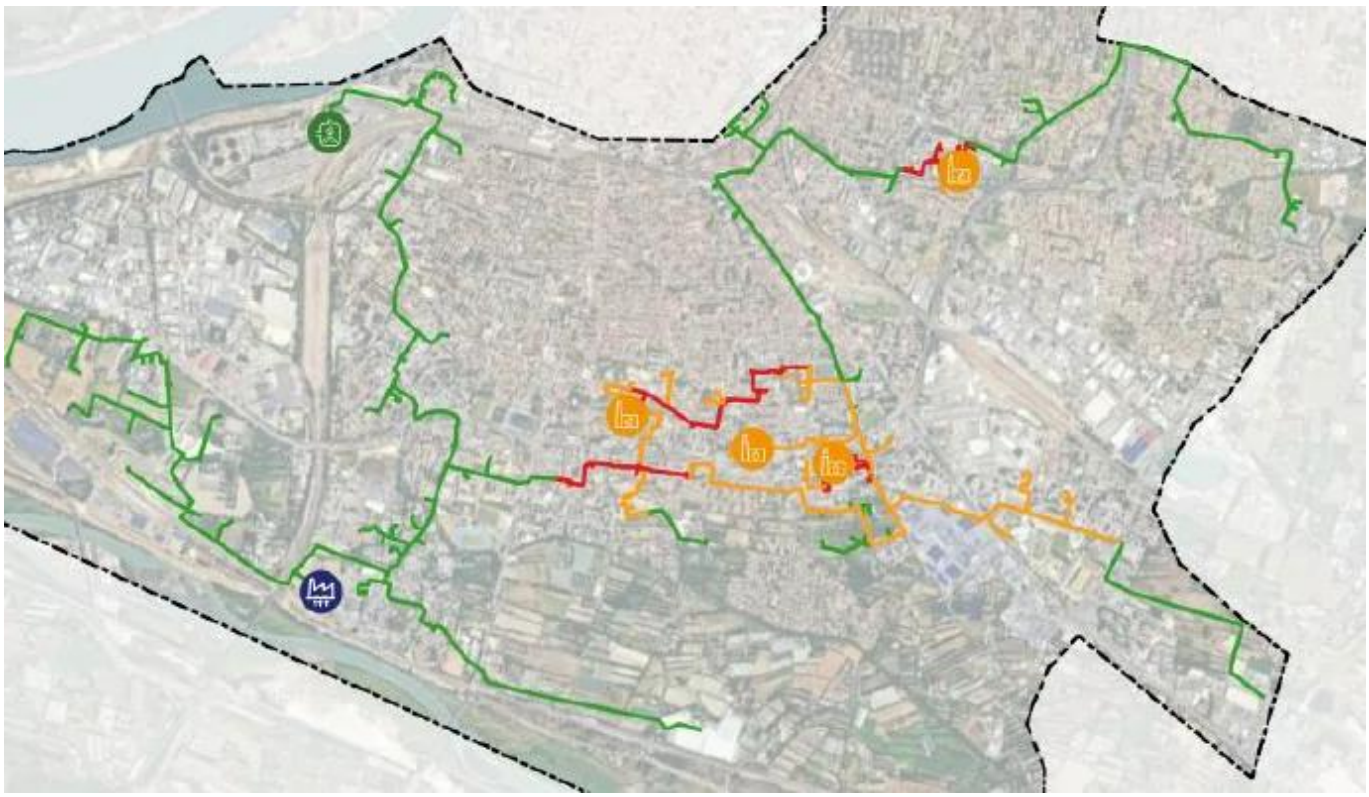

Le réseau de chaleur et de fraîcheur Avignon Énergies entre en chantier. Déployé progressivement jusqu'en 2032, il desservira l'équivalent de 20 000 logements grâce à 90 % d'énergies locales et bas carbone. Les premiers travaux concernent notamment les Olivades, Grange d'Orel et les Trillades à Avignon, avec des perturbations de circulation à prévoir.

Les habitants de Grange d'Orel, des Olivades et des Trillades vont voir apparaître les premiers chantiers d'Avignon Énergies, un vaste réseau destiné à fournir chauffage, eau chaude sanitaire et fraîcheur à Avignon. Confié à Dalkia dans le cadre d'une délégation de service public, le projet s'étalera sur plusieurs années. La première étape consiste, notamment, à renouveler des réseaux souterrains âgés de plus de 25 ans, afin de moderniser les installations et de préparer le raccordement des futurs usagers.

Les Petites Affiches de Vaucluse depuis 1839
Pour toujours en savoir plus, lisez **www.echodumardi.com**, le seul média économique 100% Vaucluse habilité à publier les annonces légales, les appels d'offres et les ventes aux enchères !

Les Petites Affiches de Vaucluse depuis 1839

Ecrit par le 28 octobre 2026

Les travaux de création du réseau de chaleur et de fraicheur bas carbone d'Avignon Copyright Avignon énergies

Grange d'Orel, les Olivades

À Grange d'Orel, les rues Colibri et Pierre-Brossolette seront concernées d'aujourd'hui 28 octobre au 18 décembre. Aux Olivades, la rue Louis-Valayer sera barrée par tronçons successifs du 2 novembre au 11 décembre. Aux Trillades, les interventions toucheront le boulevard Georges-Clémenceau du 16 novembre au 3 décembre, puis la place du 8-Mai-1945 du 4 décembre au 12 janvier 2027. Les commerces de proximité resteront cependant ouverts et un parking, situé rue Noël-Hermitte pourra accueillir les

Les Petites Affiches de Vaucluse depuis 1839
Pour toujours en savoir plus, lisez **www.echodumardi.com**, le seul média économique 100% Vaucluse habilité à publier les annonces légales, les appels d'offres et les ventes aux enchères !

Les Petites Affiches de Vaucluse depuis 1839

Ecrit par le 28 octobre 2026

véhicules des clients. Des panneaux, des flyers et des réunions d'information accompagneront les habitants et les commerçants pendant les travaux.

Un réseau de 36 kilomètres de chaleur et de fraîcheur

Derrière ces travaux de voirie se niche un projet énergétique de grande ampleur mis en œuvre par Avignon Énergies, et déployé sur 36 kilomètres de réseau pour alimenter l'équivalent de 20 000 logements. L'objectif ? Couvrir 90 % des besoins grâce à des énergies locales et bas carbone, et éviter, chaque année, plus de 25 000 tonnes de CO_2, soit l'équivalent de 12 500 voitures retirées de la circulation. Pour y parvenir, le dispositif associera trois ressources : la géothermie de surface, la chaleur récupérée dans les eaux traitées de la station d'épuration et le bois-énergie issu de circuits courts. Cette combinaison favorise les ressources du territoire plutôt que l'utilisation de combustibles fossiles. Au chapitre de l'inclusion et de l'emploi, le programme prévoit également 50 000 heures d'insertion sociale.

Les Petites Affiches de Vaucluse depuis 1839

Ecrit par le 28 octobre 2026

Le calendrier des travaux

Le calendrier des travaux s'étend jusqu'en 2032, avec des interventions successives selon les secteurs. À cette échéance, Avignon disposera d'un nouvel outil pour décarboner une partie de ses besoins en chaleur et en fraîcheur. Les dates et les modalités des chantiers sont cependant, susceptibles d'évoluer. Les riverains peuvent consulter les mises à jour sur le site Avignon Énergies.

Les Petites Affiches de Vaucluse depuis 1839
Pour toujours en savoir plus, lisez **www.echodumardi.com**, le seul média économique 100% Vaucluse habilité à publier les annonces légales, les appels d'offres et les ventes aux enchères !

Les Petites Affiches de Vaucluse depuis 1839

Ecrit par le 28 octobre 2026

Grange d'Orel
Du 28 octobre au 18 décembre : travaux sur les rues Colibri et Pierre Brossolette. Circulation et stationnement difficiles.

Olivades
Du 02 novembre au 20 novembre : rue Louis Valayer barrée (partie ouest), déviation par l'avenue du Moulin de Notre-Dame.
Du 23 novembre au 11 décembre : rue Louis Valayer barrée (partie est), déviation par l'avenue du Moulin de Notre-Dame.

Trillades-Tramontane
Du 16 novembre au 03 décembre : boulevard Georges Clémenceau.
Du 04 décembre au 12 janvier : place de 8 mai 1945.

Les Petites Affiches de Vaucluse depuis 1839
Pour toujours en savoir plus, lisez **www.echodumardi.com**, le seul média économique 100% Vaucluse habilité à publier les annonces légales, les appels d'offres et les ventes aux enchères !