Les Petites Affiches de Vaucluse depuis 1839

Ecrit par le 23 novembre 2026

Un regard sur la redistribution des richesses en France

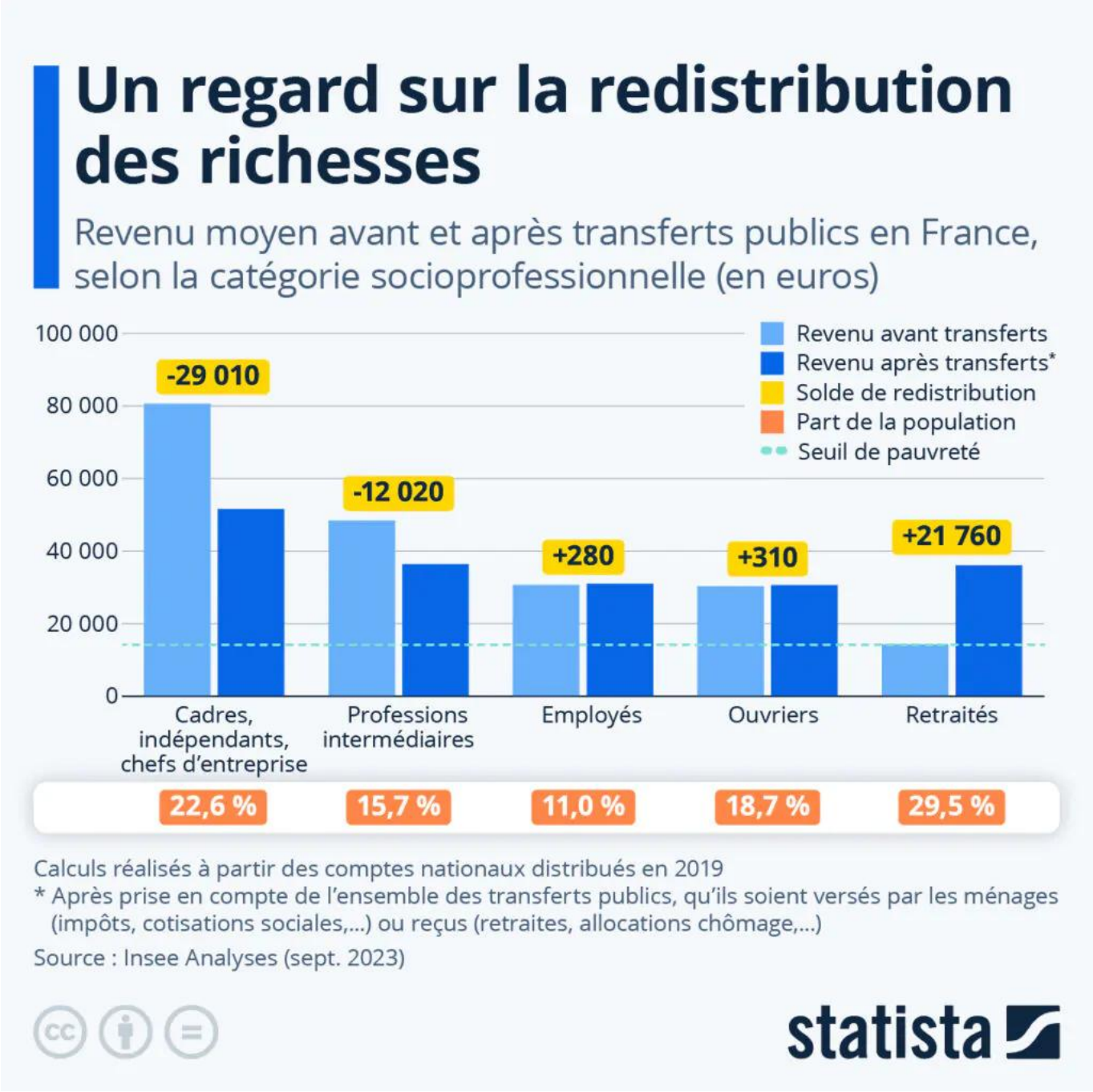

Pour toujours en savoir plus, lisez **www.echodumardi.com**, le seul média économique 100% Vaucluse habilité à publier les annonces légales, les appels d'offres et les ventes aux enchères !

Les Petites Affiches de Vaucluse depuis 1839

Ecrit par le 23 novembre 2026

Pilier de son modèle social, le système de redistribution des richesses en France vise à réduire les inégalités et repose sur une logique de solidarité nationale, où les revenus des plus aisés contribuent au financement des services publics et des aides sociales destinées aux plus démunis. Si ses origines remontent à la fin du XIXe siècle, ce n'est qu'après la Seconde Guerre mondiale qu'il s'est réellement structuré, avec la création de la Sécurité sociale en 1945. Ce système fait de nos jours régulièrement l'objet de débat dans la sphère politico-médiatique, avec ses détracteurs qui critiquent son coût ou son inefficacité, tandis que ses défenseurs soulignent son rôle essentiel dans la protection des citoyens contre les aléas de la vie et les inégalités.

La redistribution s'effectue principalement via deux canaux en France : dans un sens les prélèvements obligatoires, comme les impôts et les cotisations sociales (déduites du salaire brut), et dans l'autres les prestations sociales, telles que les allocations familiales, les aides au logement et le revenu de solidarité active (RSA), conçues pour soutenir les ménages les plus démunis. D'après une analyse de l'Insee publiée en 2023, en France, la redistribution élargie améliore le niveau de vie de 90 % des individus appartenant à un ménage dont la personne de référence est âgée de 65 ans ou plus. Chez les 50-59 ans, près de 70 % des individus sont à l'inverse des contributeurs nets à la redistribution.

Les retraités représentent ainsi les principaux bénéficiaires nets de la redistribution en France, en grande partie car ils sont les destinataires des contributions du système de retraite par répartition, mais aussi les principaux bénéficiaires des prestations de santé. En dehors des retraités, les bénéficiaires nets de la redistribution sont surtout les plus modestes, ainsi que les familles avec enfants et les ménages moins diplômés. Comme le montre notre infographie, pour les ouvriers et les employés, le bilan redistributif est quasi neutre, alors que les chefs d'entreprise, cadres et travailleurs indépendants sont des contributeurs nets et, dans une moindre mesure, les professions intermédiaires.

De Tristan Gaudiaut pour Statista

Les personnes les plus riches du monde

Les Petites Affiches de Vaucluse depuis 1839

Ecrit par le 23 novembre 2026



Pour toujours en savoir plus, lisez **www.echodumardi.com**, le seul média économique 100% Vaucluse habilité à publier les annonces légales, les appels d'offres et les ventes aux enchères !

Les Petites Affiches de Vaucluse depuis 1839

Ecrit par le 23 novembre 2026

Avec une fortune estimée à 162 milliards de dollars le 2 janvier 2023, le Français Bernard Arnault est l'homme le plus riche du monde, comme le montre notre graphique basé sur les données actualisées par Bloomberg. Arnault, qui est le seul Européen dans le top 10, doit notamment sa prospérité au groupe de luxe LVMH.

La deuxième place est occupée par le PDG de Tesla, Elon Musk, dont la fortune était estimée à plus de 300 milliards de dollars en début d'année 2022, et à qui il ne reste qu'environ la moitié de cette somme : 137 milliards de dollars pour être précis le 2 janvier 2023. Cela s'explique par des raisons conjoncturelles, mais aussi par le rachat du service de microblogging Twitter par Musk. Parmi les personnes les plus riches du monde, on trouve six autres Américains, notamment Bill Gates, Jeff Bezos et Warren Buffet.

Outre les multimilliardaires américains, deux Indiens ont réussi à se hisser dans le club des super-riches : Gautam Adani, PDG de Adani Group, occupe la troisième place du classement mondial avec une fortune de 121 milliards de dollars. Mukesh Ambani, à la tête du conglomérat Reliance Industries, affiche une fortune de 87 milliards de dollars et occupe la huitième place.

De Claire Villiers pour Statista

Les Petites Affiches de Vaucluse depuis 1839
Pour toujours en savoir plus, lisez **www.echodumardi.com**, le seul média économique 100% Vaucluse habilité à publier les annonces légales, les appels d'offres et les ventes aux enchères !