Les Petites Affiches de Vaucluse depuis 1839

Ecrit par le 23 novembre 2026

Bercy : vente aux enchères exceptionnelle de saisies douanières





Une vente aux enchères exceptionnelle de saisies douanières est organisée pour le compte de la direction générale des douanes et droits indirects (DGDDI), le 4 novembre à Bercy. Près de 350 lots seront proposés.

Le Domaine (DNID – direction spécialisée de la DGFIP) organise pour la première fois une vente dédiée à la Douane. Tous les biens mis en vente proviennent exclusivement de saisies douanières. Une large gamme de biens sera mise en vente (voiture, maroquinerie, pièce d'or, diamants…) reflétant la diversité des saisies douanières.

La vente débutera à 10h30 et sera précédée d'une exposition publique à partir de 10h. Près de 350 lots seront proposés aux acheteurs qui pourront porter des enchères en salle, mais également par internet via la plateforme Drouot digital. La vente en salle est ouverte au grand public dans la limite des places disponibles. Toute personne qui souhaite participer physiquement doit au préalable s'inscrire sur ce lien.

Les Petites Affiches de Vaucluse depuis 1839

Ecrit par le 23 novembre 2026



Parmi les biens mis en vente, cette montre cartier et ce chaque Channel © DR

Cette vente sera l'occasion de présenter aux visiteurs le rôle de la direction générale des douanes et droits indirects (DGDDI) dans la lutte contre la fraude. Les services douaniers luttent quotidiennement contre tous les trafics illicites qui menacent le territoire et la société, afin de protéger les citoyens et l'environnement.

Ils contribuent également à l'attractivité des ports et des aéroports et accompagnent les entreprises françaises dans leurs opérations à l'international. Les résultats ci-dessous illustrent leur mobilisation :

Les Petites Affiches de Vaucluse depuis 1839

Ecrit par le 23 novembre 2026

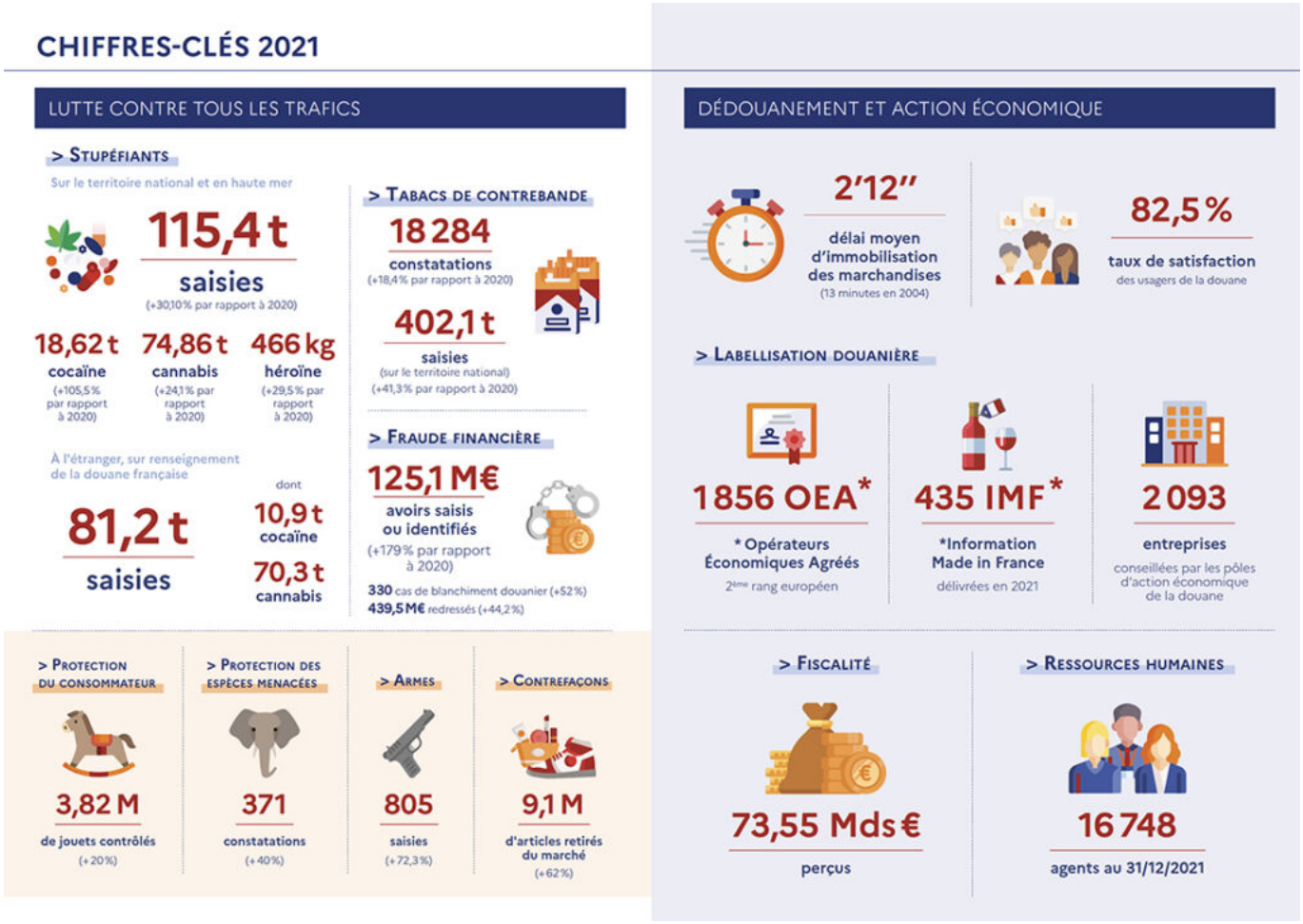

Chiffre clés du bilan 2021 de la douane © douane.gouv.fr

La vente qui aura lieu le 4 novembre est une illustration de la synergie entre le Domaine et la Douane pour valoriser aux mieux les biens saisis en matière douanière.

Le 4 novembre à Bercy à partir de 10h30 – centre de conférences Pierre Mendès, Paris– inscription physique ici et en ligne ici.

J.R.