Les Petites Affiches de Vaucluse depuis 1839

Ecrit par le 25 novembre 2026

Le nombre de SDF a plus que doublé en l'espace d'une décennie

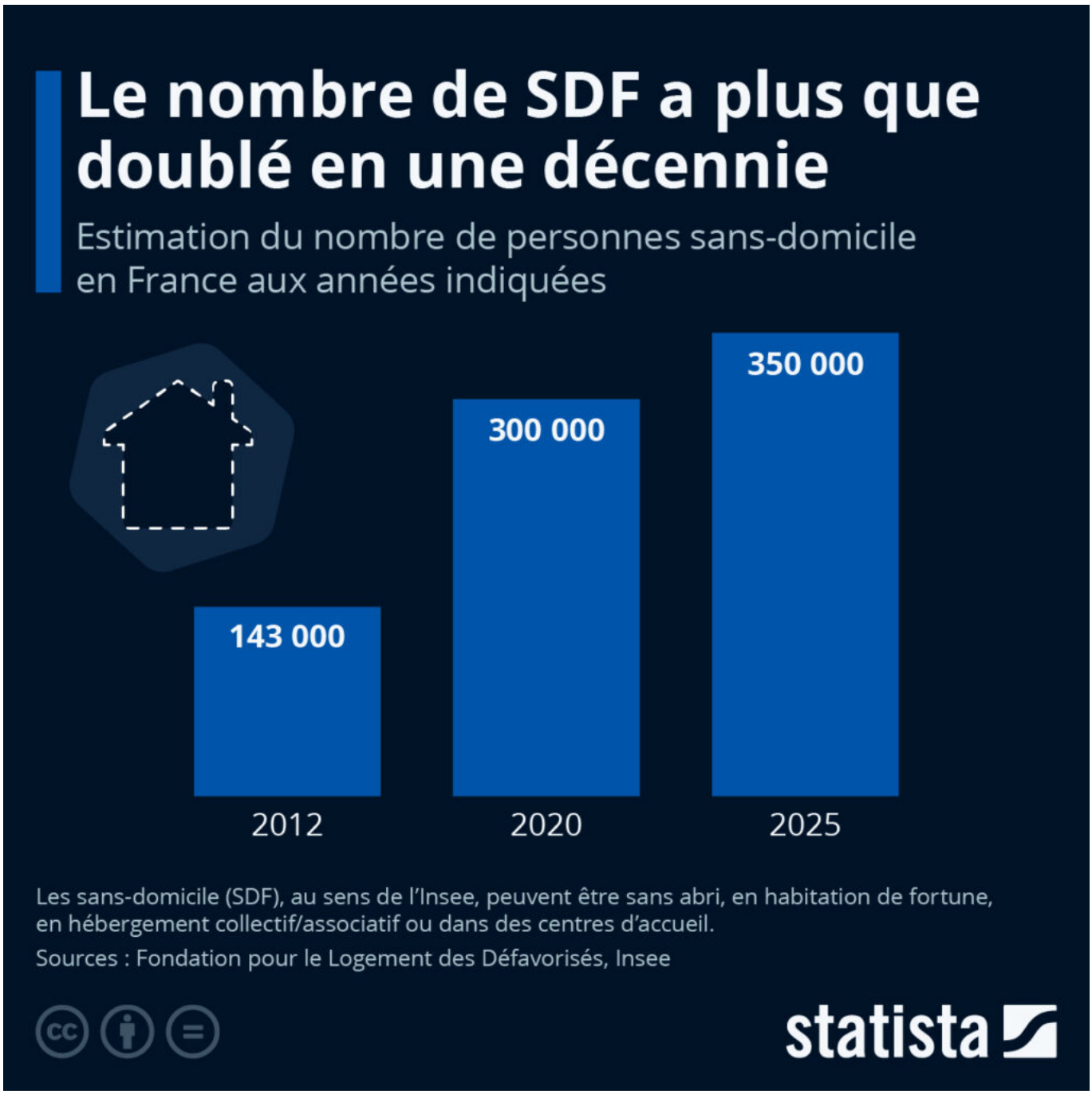

Les Petites Affiches de Vaucluse depuis 1839

Ecrit par le 25 novembre 2026

Le 10 octobre 2025 a eu lieu la 16e Journée internationale de lutte contre le sans-abrisme. Cette initiative née en 2010 a pour objectif de mettre en lumière les mesures de lutte contre le sans-abrisme et de sensibiliser le grand public à cette problématique. En France, malgré les efforts déployés dans le cadre du plan « Logement d'abord » (lancé en 2017), on assiste à une hausse significative du nombre de personnes sans-domicile ces dix dernières années.

Selon des estimations publiées en début d'année par la Fondation pour le Logement des Défavorisés, le nombre de personnes sans-domicile en France a plus que doublé en l'espace d'une décennie. Alors que la dernière enquête « Sans-domicile » publiée par l'Insee, de 2012, estimait à 143 000 le nombre de personnes privées de domicile, un chiffre en hausse de 50 % par rapport à la première enquête de 2001, la Fondation estime aujourd'hui qu'il s'élève au moins à 350 000. Ces chiffres incluent les personnes sans abri, en habitation de fortune, en hébergement collectif ou associatif et en centre d'accueil.

« Une telle hausse, en si peu de temps, devrait provoquer l'effet d'un électrochoc de la part du gouvernement et plus largement de la société toute entière » s'est indigné Christophe Robert, délégué général de la Fondation. Comme le révèle une autre étude récente de l'OCDE à ce sujet, la France fait partie des pays étudiés (avec l'Angleterre) où les problèmes de sans-abrisme seraient les plus prévalents, avec plus de 300 personnes sans-domicile recensées pour 100 000 habitants en 2023.

De Tristan Gaudiaut pour Statista

Avignon, Terre de Culture 2025 vue par Wingz pour l'Echo du Mardi

Les Petites Affiches de Vaucluse depuis 1839

Ecrit par le 25 novembre 2026



Les Petites Affiches de Vaucluse depuis 1839

Ecrit par le 25 novembre 2026



Les Petites Affiches de Vaucluse depuis 1839

Ecrit par le 25 novembre 2026

La France particulièrement touchée par le sans-abrisme

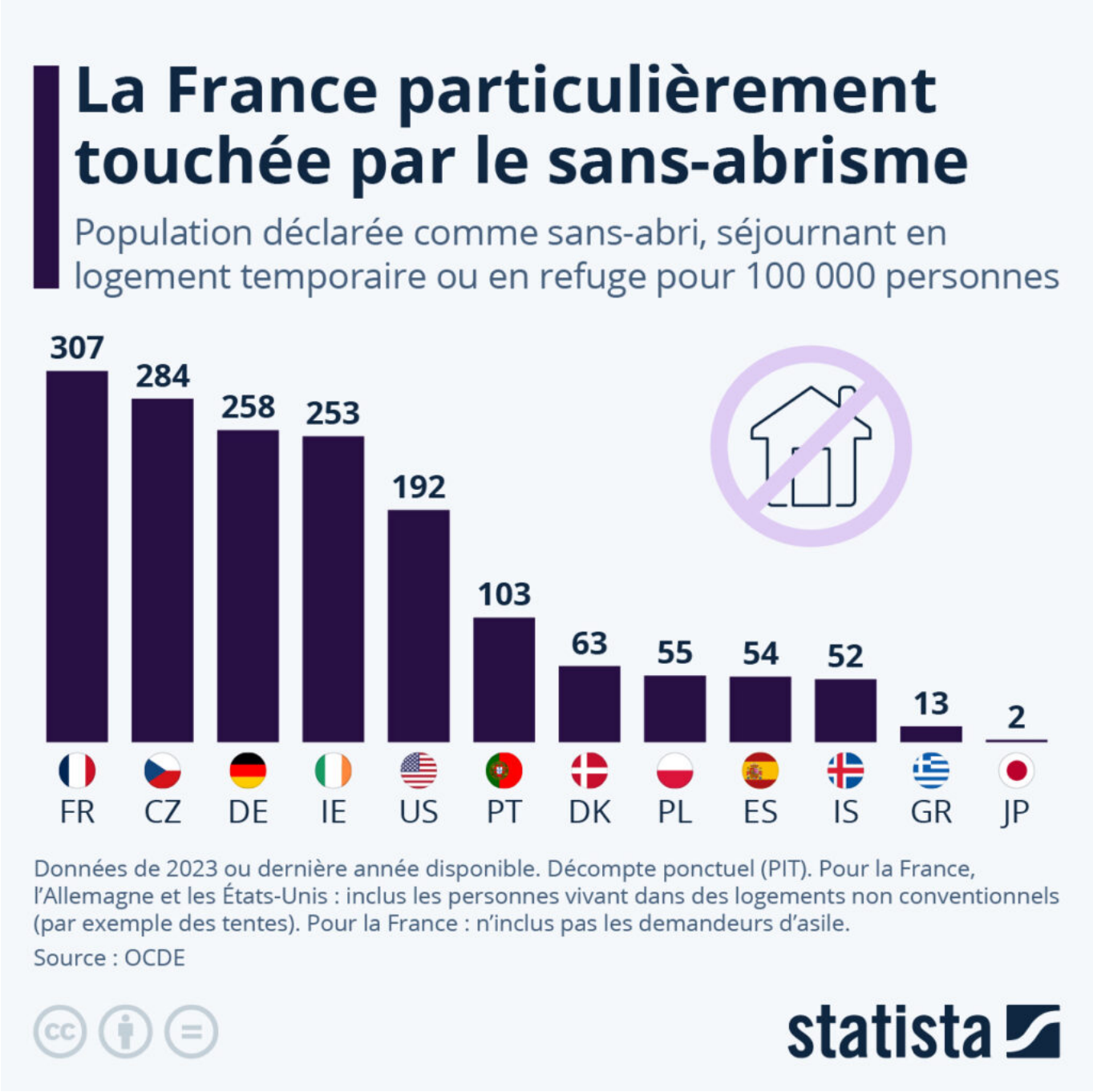

Les Petites Affiches de Vaucluse depuis 1839

Ecrit par le 25 novembre 2026

Le sans-abrisme décrit une multitude de situations : il englobe les personnes à la rue, mais également celles hébergées en refuges, de façon temporaire ou durable, ou encore celles vivant dans des tentes ou des campements, comme ceux qui existent dans les bois aux alentours de Paris. En janvier dernier, lors de la 7e édition de la Nuit de la Solidarité, 3 492 personnes en situation de sans-abrisme avaient été recensées dans la capitale, soit une augmentation de 16 % (ou 477 personnes) par rapport à l'année précédente.

Comme le montre notre infographie, basée sur des données de l'OCDE, le sans-abrisme affecte certains pays bien plus fortement que d'autres. La France fait ainsi figure de mauvaise élève : l'OCDE y a recensé 307 personnes en situation de sans-abrisme pour 100 000 habitants. C'est plus que dans tous les autres pays étudiés par l'OCDE, à l'exception de l'Angleterre, où l'OCDE recensait 426 ménages en situation d'exclusion liée au logement pour 100 000 ménages. Le sans-abrisme touche environ trois fois plus de personnes en France qu'au Portugal, et six fois plus qu'en Espagne. C'est au Japon que la part des personnes sans-abri pour 100 000 personnes est la plus faible des pays étudiés : 2 seulement. Il est important de noter que ces données sont collectées par décompte ponctuel, effectué en une journée/nuit ; elles présentent ainsi un « instantané » de la situation à un moment précis pour chaque pays, plutôt qu'un nombre définitif de personnes affectées par le sans-abrisme.

Les SDF, une population qui a plus que doublé en dix ans

Le nombre de personnes sans-domicile fixe (SDF) en France est passé du simple au double en l'espace de dix ans, selon les plus récentes estimations publiées cette année par la Fondation Abbé Pierre, qui souligne que « les phénomènes de grande exclusion se sont amplifiés ». Parmi les facteurs à l'origine de cette crise, on peut citer la baisse du pouvoir d'achat ces dernières années, combinée à la hausse des prix de l'immobilier, qui rend le logement de plus en plus inaccessible.

Entre 2012 et 2023, le nombre de SDF en France a ainsi augmenté d'environ 130 %. La dernière enquête « sans-domicile » de l'Insee en 2012 estimait à 143 000 le nombre de personnes privées de domicile. Aujourd'hui, on peut estimer que ce chiffre s'élève au moins à 330 000. Ce dernier inclut les personnes sans abri, en habitation de fortune, en hébergement collectif, à l'hôtel, en centre d'accueil de demandeurs d'asile ou hébergés dans un logement associatif.

Les Petites Affiches de Vaucluse depuis 1839

Ecrit par le 25 novembre 2026



De Valentine Fourreau et Tristan Gaudiaut pour Statista