Les Petites Affiches de Vaucluse depuis 1839

Ecrit par le 5 décembre 2025

Deux décennies de lutte contre le sida en chiffres

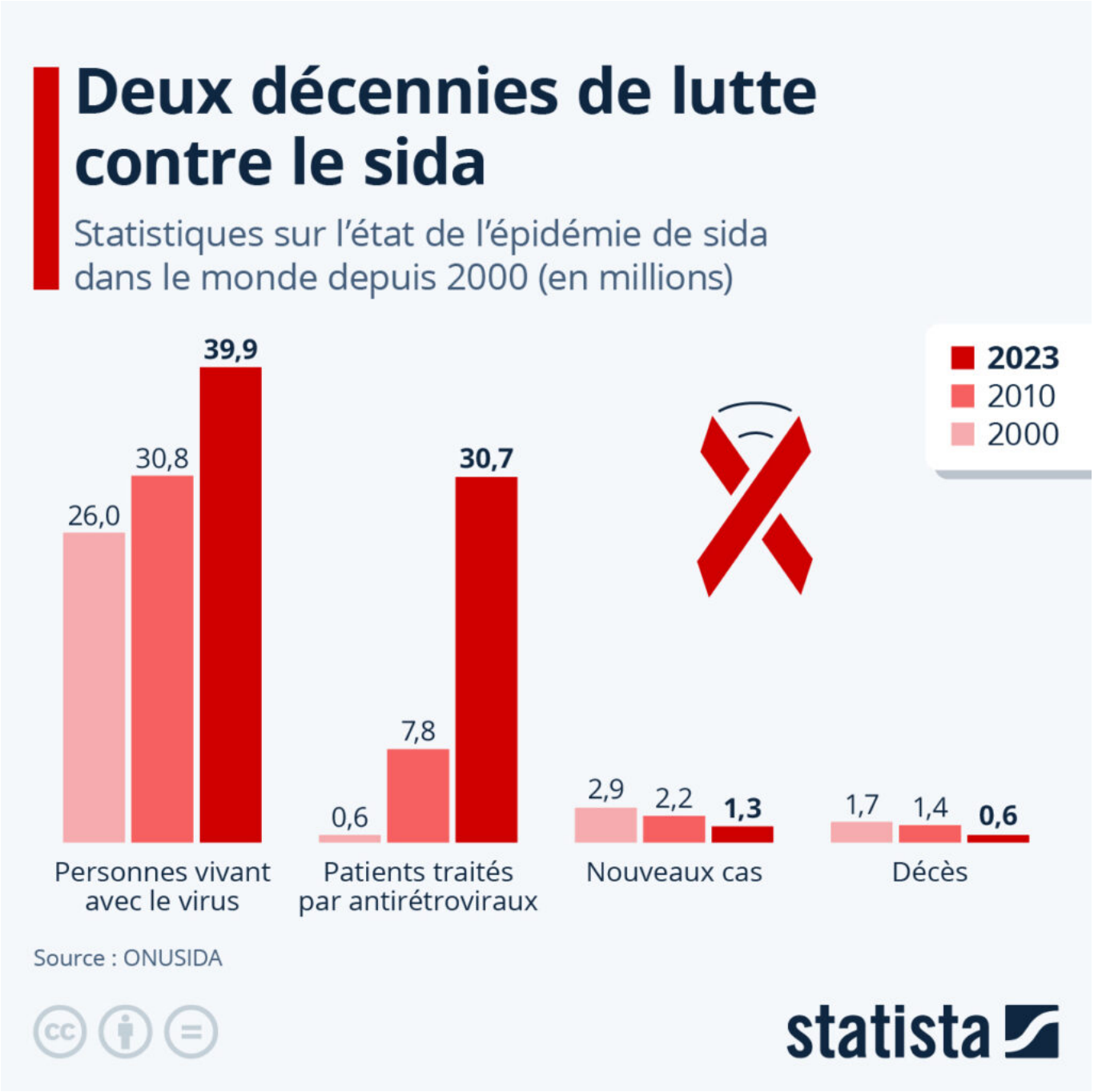

Les Petites Affiches de Vaucluse depuis 1839

Ecrit par le 5 décembre 2025

À l'initiative de l'Organisation mondiale de la Santé, la Journée de lutte contre le sida a lieu chaque 1er décembre depuis 1988 afin de sensibiliser le grand public à cette maladie chronique progressive causée par le virus de l'immunodéficience humaine, ou VIH.

Actuellement, les Nations unies estiment que près de 40 millions de personnes vivent avec le sida dans le monde et le nombre annuel de décès, descendu sous le seuil du million depuis 2017, s'élevait toujours à environ 630 000 en 2023. Comme le révèle notre graphique, le nombre de patients ayant accès aux traitements antirétroviraux n'a cessé d'augmenter depuis le début du siècle, avec une forte hausse observée à partir des années 2010. De moins d'un million en 2000 à près de 8 millions en 2010, le nombre de personnes qui bénéficient d'un traitement s'élève désormais à plus de 30 millions, ce qui correspond à plus de trois quarts des personnes vivant avec le virus.

Malgré ces chiffres positifs sur l'évolution de l'épidémie et sur l'accès aux soins au cours des vingt dernières années, les experts mettent en garde contre le développement d'une forme de complaisance à l'égard de cette maladie, qui est certes mieux traitée qu'avant mais qui reste incurable et fait toujours des ravages dans certaines régions du globe. On recensait toujours autour de 1,3 millions de nouvelles infections l'année dernière et un ralentissement des progrès en matière de prévention et de traitement est observé depuis quelques années. Il reste donc encore beaucoup d'efforts à fournir pour espérer atteindre l'objectif des Nations unies de mettre fin à l'épidémie de sida (zéro nouvelles infections) à l'horizon 2030.

Les Petites Affiches de Vaucluse depuis 1839
Pour toujours en savoir plus, lisez **www.echodumardi.com**, le seul média économique 100% Vaucluse habilité à publier les annonces légales, les appels d'offres et les ventes aux enchères !

Les Petites Affiches de Vaucluse depuis 1839

Ecrit par le 5 décembre 2025

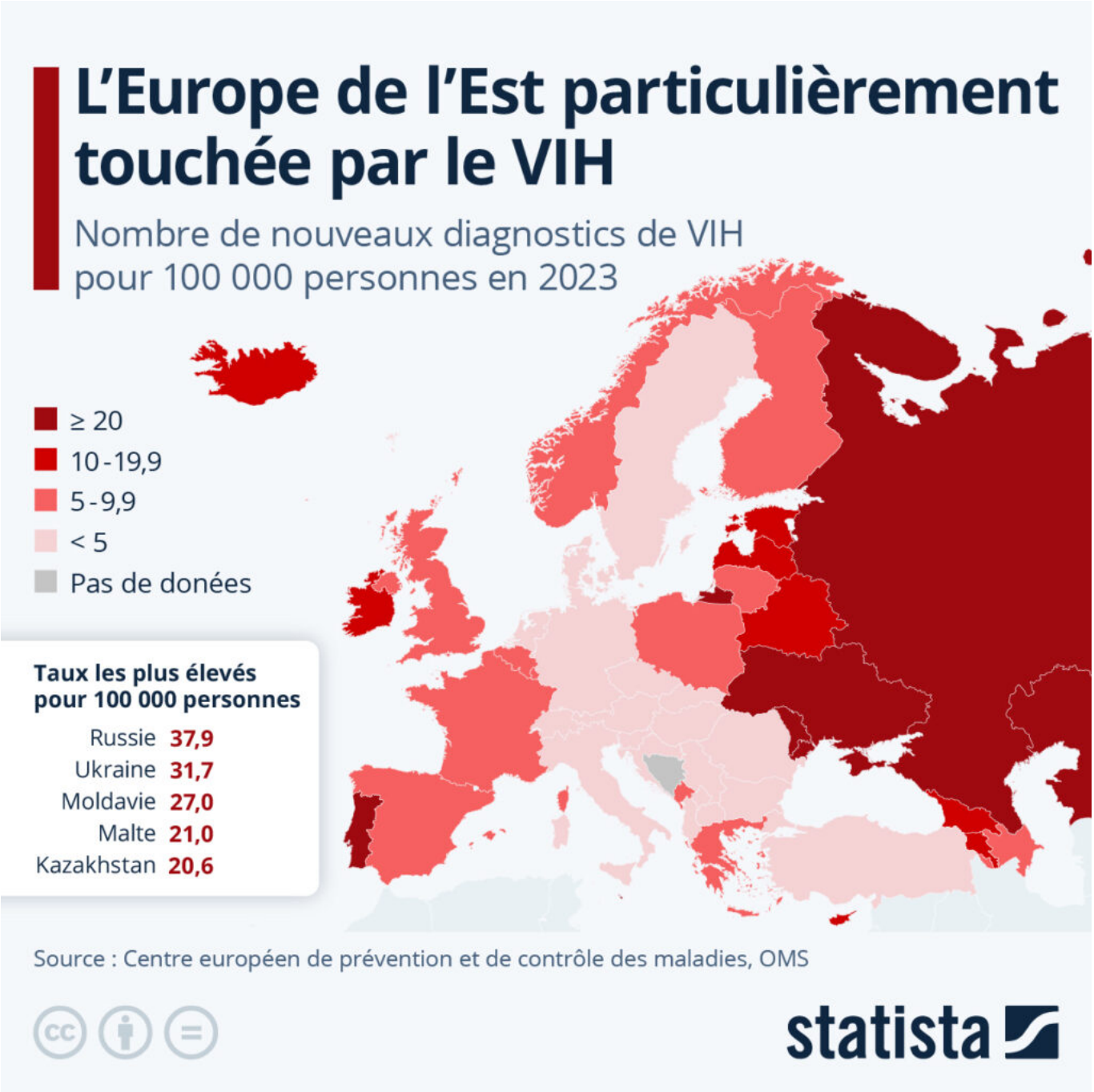

Cliquer sur l'image pour l'agrandir.

L'Europe de l'Est particulièrement touchée par le VIH
D'après l'Organisation mondiale de la santé (OMS), près de 2,6 millions de personnes étaient affectées par le VIH dans la région européenne, qu'elle définit comme s'étendant « des côtes occidentales du Groenland aux côtes pacifiques de la Russie, et de la Méditerranée à la mer Baltique ». Comme le montre

Les Petites Affiches de Vaucluse depuis 1839

Ecrit par le 5 décembre 2025

notre carte, l'Europe de l'Est est particulièrement touchée par l'épidémie.

En 2023, près de 113 000 nouveaux diagnostics d'infection au VIH ont été signalés sur le continent européen, ce qui équivaut à environ 12,7 cas pour 100 000 habitants. Les taux de personnes diagnostiquées séropositives étaient les plus élevés dans l'est de la région, avec 30,6 cas pour 100 000 habitants, contre 6,2 cas pour 100 000 dans l'ouest, et 4,2 pour 100 000 en Europe centrale. Les pays avec les plus hauts taux de nouvelles infections pour 100 000 habitants étaient la Russie (37,9), l'Ukraine (31,9) et la Moldavie (27), alors qu'à l'inverse, le Kosovo (1,1), la Slovénie et l'Autriche (2,1) affichaient les taux les plus bas. Les diagnostics étaient presque deux fois plus nombreux chez les hommes (16,7 pour 100 000 dans la région européenne) que chez les femmes (8,9 pour 100 000).

De Valentine Fourreau pour Statista

Sida : toujours plus de patients séropositifs sous traitement

Les Petites Affiches de Vaucluse depuis 1839

Ecrit par le 5 décembre 2025

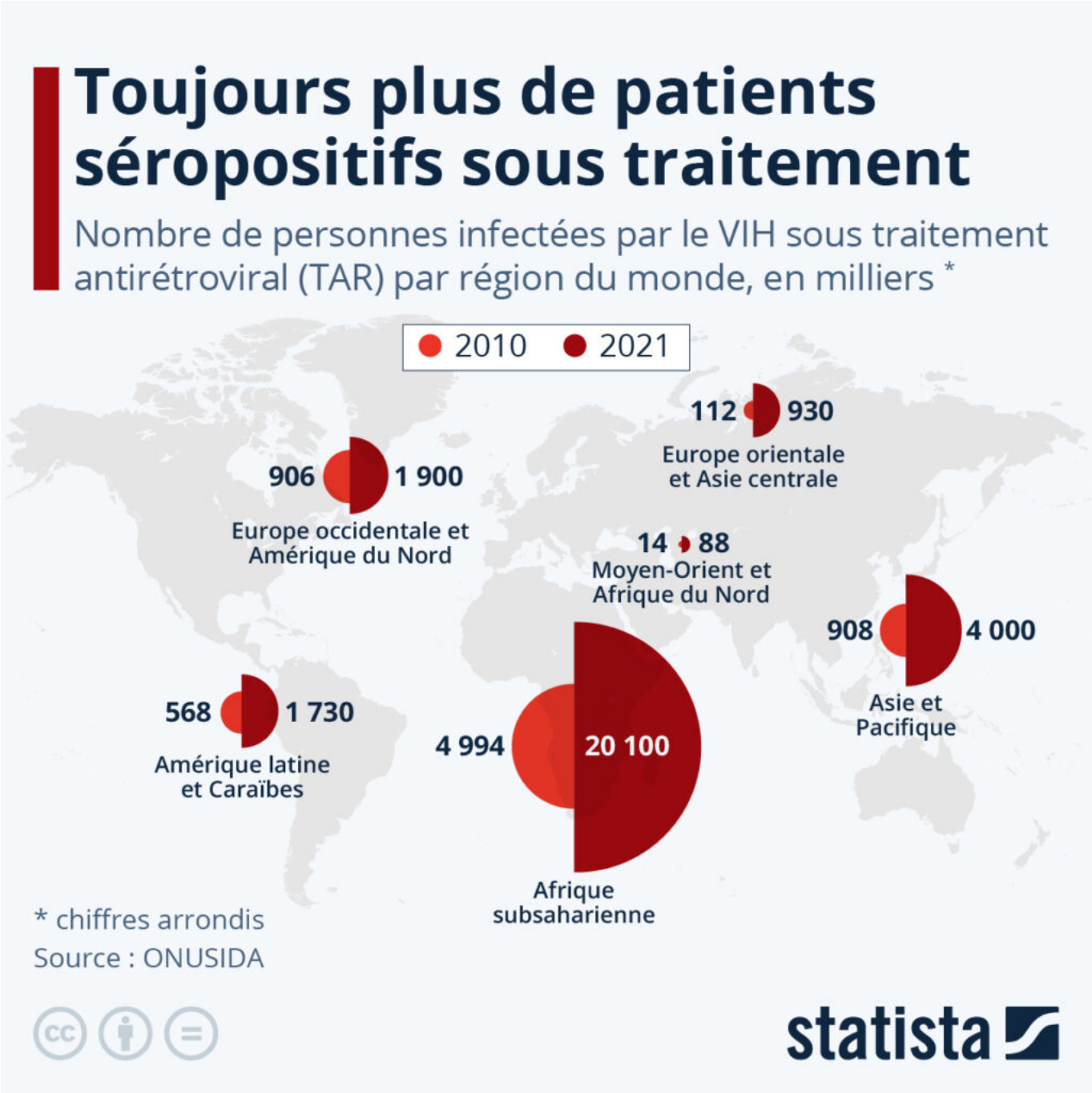

Chaque année, le 1er décembre est consacré à la Journée mondiale de lutte contre le sida – qui est l'occasion pour les autorités sanitaires comme Santé publique France ou les organisations partenaires comme Sidaction de rappeler l'importance du dépistage du VIH.

Après une contamination par le virus de l'immunodéficience humaine ou VIH, les personnes infectées

Les Petites Affiches de Vaucluse depuis 1839

Ecrit par le 5 décembre 2025

connaissent une phase asymptomatique d'une durée variable. Si l'infection n'est pas diagnostiquée et traitée à temps, le malade contracte tôt ou tard le sida, soit la maladie causée par le VIH. Elle se traduit par une destruction progressive du système immunitaire, de sorte que, à terme, le corps ne peut plus se défendre contre les agents pathogènes tels que les bactéries, les parasites, les champignons ou d'autres virus. Il en résulte des infections et des tumeurs pouvant être mortelles.

Depuis le début de l'épidémie il y a 40 ans, le Programme commun des Nations unies sur le VIH/sida (ONUSIDA) estime qu'environ 84 millions de personnes ont été infectées par le VIH dans le monde et qu'environ 40 millions en sont mortes. Alors que les chiffres continuent d'augmenter en Europe de l'Est et dans les pays africains – au sud du Sahara, le sida est la première cause de mortalité -, en Europe centrale, les campagnes d'information et de prévention ont ramené le nombre de nouvelles infections à un niveau relativement bas.

Comme le montre notre graphique basé sur les données de l'ONUSIDA, de plus en plus de personnes infectées par le VIH sont traitées dans le monde : fin décembre 2021, 28,7 millions de personnes avaient accès au traitement antirétroviral, soit une augmentation de plus de 20 millions par rapport à 2010.

Claire Villiers pour Statista