Les Petites Affiches de Vaucluse depuis 1839

Ecrit par le 25 novembre 2026

Socotec : 80 postes à pourvoir en Région Sud



En 2025, le groupe Socotec, acteur majeur des services de TIC (Testing, Inspection, Certification) pour les secteurs de la construction, de l'immobilier, des infrastructures et de l'industrie, cherche à recruter 80 collaborateurs en région Provence-Alpes-Côte d'Azur.

Avec 14 000 collaborateurs à travers le monde, Socotec se présente comme le spécialiste de la durabilité du bâti, de la transition environnementale et de la transition énergétique. Afin d'accompagner son développement, le groupe recrute 1 500 collaborateurs en France en 2025, dont 80 en région PACA, qui compte déjà 450 collaborateurs répartis dans 21 agences locales.

Le groupe, qui possède deux agences vauclusiennes à Avignon et Bollène, cherche des managers et directeurs d'agences, des commerciaux, des ingénieurs de la construction et de l'immobilier durable, des spécialistes Énergie & Énergies décarbonées et renouvelables, des techniciens et contrôleurs du bâtiment, ou encore des formateurs dans les domaines de la santé / sécurité. En tout, 80 postes en apprentissage, en CDD ou bien en CDI sont à pourvoir en Région Sud.

Les Petites Affiches de Vaucluse depuis 1839

Ecrit par le 25 novembre 2026

Un environnement de travail épanouissant

Socotec prône une qualité de vie au travail optimale pour ses employés. Le groupe est engagé depuis 3 ans dans la démarche ‘Great Place To Work’. Douze pays, dont la France, sur les 26 impliqués en 2024, ont obtenu la certification.

Depuis 2019, Socotec forme ses collaborateurs grâce à son centre de formation d’apprentis (CFA). Le groupe ambitionne de former 200 professionnels chaque année d’ici 2026. Les apprentis peuvent ainsi rester dans l’entreprise à l’issue de leur formation et évoluer au sein de celle-ci. Socotec assure engager 95% de ses collaborateurs en CDI et favoriser la diversité et l’égalité des chances en milieu professionnel.

Pour découvrir les postes à pourvoir et candidater, cliquez ici.

Le groupe Socotec recrute en Vaucluse



La société Socotec lance une campagne de recrutement en Région Provence-Alpes-Côte-d’Azur. Une

Les Petites Affiches de Vaucluse depuis 1839

Ecrit par le 25 novembre 2026

soixantaine de postes sont à pourvoir*. Au total, c'est plus de 1 400 personnes qui seront recrutées en France sur l'année 2024. Elles rejoindront les 11 300 collaborateurs du groupe spécialisé dans la gestion des risques et de l'intégrité des actifs de la construction et des infrastructures.
Présent dans 26 pays, Socotec dispose de plus de 190 implantations en France dont 21 en Provence-Alpes-Côte d'Azur où la société regroupe 450 salariés. L'entreprise dispose notamment de deux agences à Avignon, une à Bollène ainsi qu'une à Pierrelatte, une Saint-Paul-Trois Châteaux, une à Salon-de-Provence et une à Saint-Paul-Lez-Durance.

Plusieurs projets majeurs en Paca
En Paca, Socotec intervient dans plusieurs grands chantiers comme les tests d'étanchéité du futur Institut Méditerranéen de la Ville et des Territoires à Marseille, l'assistance et le conseil sur la construction du réacteur Iter à Cadarache, ou bien encore les missions de contrôle de la conformité des projets que finance l'agence de l'eau Rhône-Méditerranée-Corse.
Acteur majeur des services de TIC (Testing, inspection, certification) pour les secteurs de la construction, de l'immobilier, des infrastructures et de l'industrie en Europe et aux Etats-Unis, le groupe a réalisé un chiffre d'affaires consolidé de 1,2Md€ en 2022.

**Managers et directeurs d'agences, commerciaux, ingénieurs de la construction, de l'immobilier durable, ingénieurs de l'environnement, bilan carbone, RSE et CSRD, spécialistes énergie & énergies décarbonées et renouvelables, énergéticiens, techniciens environnement, experts HSE, techniciens électricité, ascenseurs, gaz, techniciens inspection et mesures dans l'industrie, diagnostiqueurs immobiliers, techniciens et contrôleurs du bâtiment, coordonnateurs préventeurs sécurité, formateurs dans les domaines de la santé/sécurité.*

Socotec : 75 postes à pourvoir en Paca

Les Petites Affiches de Vaucluse depuis 1839

Ecrit par le 25 novembre 2026

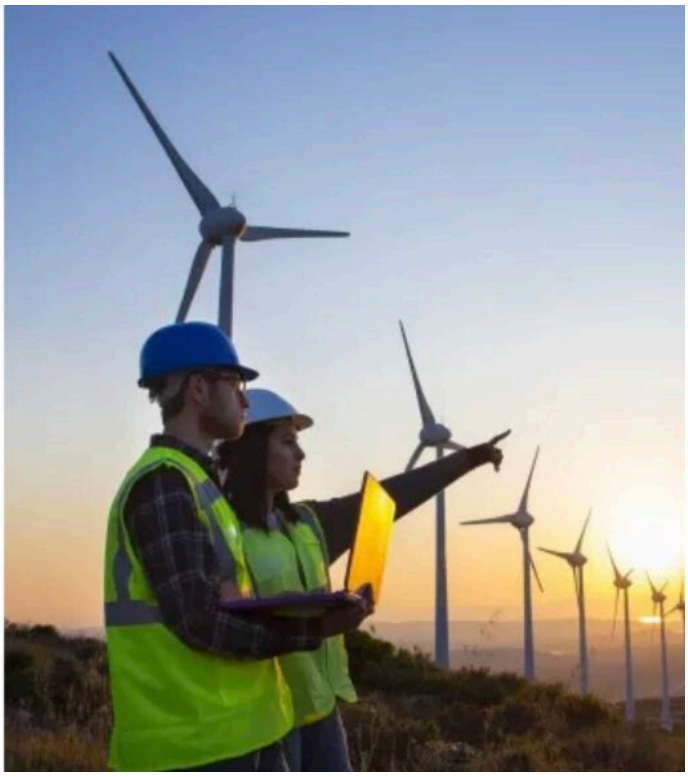

Le groupe Socotec, spécialisé dans la gestion des risques dans les infrastructures et la construction, lance sa campagne nationale de recrutement et propose 75 postes en Paca pour l'année 2022.

Deux postes de technicien génie civil en CDI sont à pourvoir à Bollène. Socotec propose également deux postes en CDI à Avignon pour être soit directeur d'agence, soit technicien d'inspection électricité et levage. Un poste de technicien génie civil en CDI est également disponible à Saint-Paul-Trois-Châteaux dans la Drôme. Toutes les offres d'emploi sont listées sur le site de Socotec. Le groupe emploie près de 450 collaborateurs dans la région, répartis dans 21 agences locales.

Le groupe Socotec, qui a vu son chiffre d'affaires dépasser le milliard d'euros à la fin de l'année 2021, accompagne les acteurs des secteurs de la construction et des infrastructures au quotidien, notamment dans les transitions environnementale, énergétique et digitale. Par exemple, ils ont participé au projet de construction de la Tour Luma à Arles, ou encore mené une analyse complète des risques pour le Parc Spirou, situé à Monteux, que ce soit sur le site ou dans les usines de fabrication des attractions.

V.A.