

Ecrit par le 31 janvier 2026

Des perturbations de circulation dans plusieurs secteurs de Sorgues



Dans le cadre de l'implantation de barrières anti-intrusion qui a débuté ce lundi 22 janvier et durera jusqu'au mercredi 28 février, la Ville de Sorgues va subir diverses perturbations de circulation :

- La Rue Pontillac à l'intersection avec l'Avenue d'Orange sera barrée les lundi 22 et mardi 23 janvier et les lundi 5 et mardi 6 février. La déviation se fera par le Cours de la République ou par la rue Ducrest.
- L'Avenue du Griffon à l'intersection avec la Rue George Braque (à hauteur de l'ancienne boucherie Hallal) sera barrée les mardi 23 et mercredi 24 janvier et les mardi 6 et mercredi 7 février. La déviation se fera par l'Avenue Saint-Marc et l'Avenue d'Orange.
- La Rue des Remparts à l'intersection avec la Rue des Écoles sera barrée les jeudi 25 et

Ecrit par le 31 janvier 2026

vendredi 26 janvier et le jeudi 8 et vendredi 9 février. La déviation se fera par l'Avenue d'Orange.

- La Place de la République à l'intersection avec la Rue Ducrès sera barrée les lundi 12 et mardi 13 février et les mardi 20 et mercredi 21 février. La circulation sera inversée dans le sens Rue Ducrès vers le centre-ville. La sortie se fera par la Rue Péliisserie et par la Rue des Remparts.
- La Traverse Auguste Bédoin sera barrée les mardi 13 et mercredi 14 février et les mercredi 21 et jeudi 22 février. La déviation se fera par l'Avenue d'Orange.
- Sur le Boulevard Roger Ricca (à hauteur du Super U), la circulation sera alternée les mercredi 14 et jeudi 15 février et les vendredi 23 et lundi 26 février.
- Au niveau du giratoire à l'intersection entre l'Avenue d'Orange et le Cours de la République (à hauteur de la Banque Populaire), la circulation sera alternée les lundi 19 et mardi 20 février et du lundi 26 au mercredi 28 février.

V.A.

Le Vaucluse passe de 22 à 23 quartiers prioritaires

Ecrit par le 31 janvier 2026



[La liste des quartiers prioritaires de la politique de la ville](#) (QPV) en Vaucluse a été actualisée le 1er janvier 2024. Cette mise à jour prend en compte les évolutions socio-démographiques et socio-économiques des territoires concernés depuis 2014, date d'entrée en vigueur de la loi de programmation pour la ville et la cohésion urbaine, dite 'loi Lamy'.

Au-delà de quelques ajustements marginaux de périmètres menés en concertation avec l'ensemble des maires concernés, le Vaucluse passe de 22 à 23 quartiers prioritaires toujours répartis sur 12 communes. C'est à Avignon que les changements sont les plus significatifs avec l'ancien périmètre Nord-Est qui devient officiellement Reine-Jeanne, Saint-Jean et Grange d'Orel. Apparaissent également les QPV Broquetons-Sainte Catherine ainsi que celui de Pont des Deux Eaux.

Dans le même temps, 2 quartiers ont fusionné en un seul : les quartiers Camp Rambaud-Les Mérides et Joffre-Centre ville, sur la commune du Pontet.

70 000 Vauclusiens concernés

« Ces quartiers bénéficieront de moyens additionnels aux mesures de droit commun afin de soutenir des actions au profit des publics les plus en difficulté, expliquent les services de la préfecture de Vaucluse. Près de 70 000 personnes pourront être spécifiquement accompagnées, notamment en matière d'éducation, de santé, de parentalité ou encore d'emploi. Cette nouvelle géographie est désormais le périmètre pertinent pour le déploiement des nouveaux contrats de ville [Engagement Quartiers 2030](#) qui seront déclinés par les collectivités locales avec l'appui de l'État, au cours du premier semestre 2024. »

Liste des QPV en Vaucluse :

Apt :

Ecrit par le 31 janvier 2026

- Centre ancien – Saint Michel

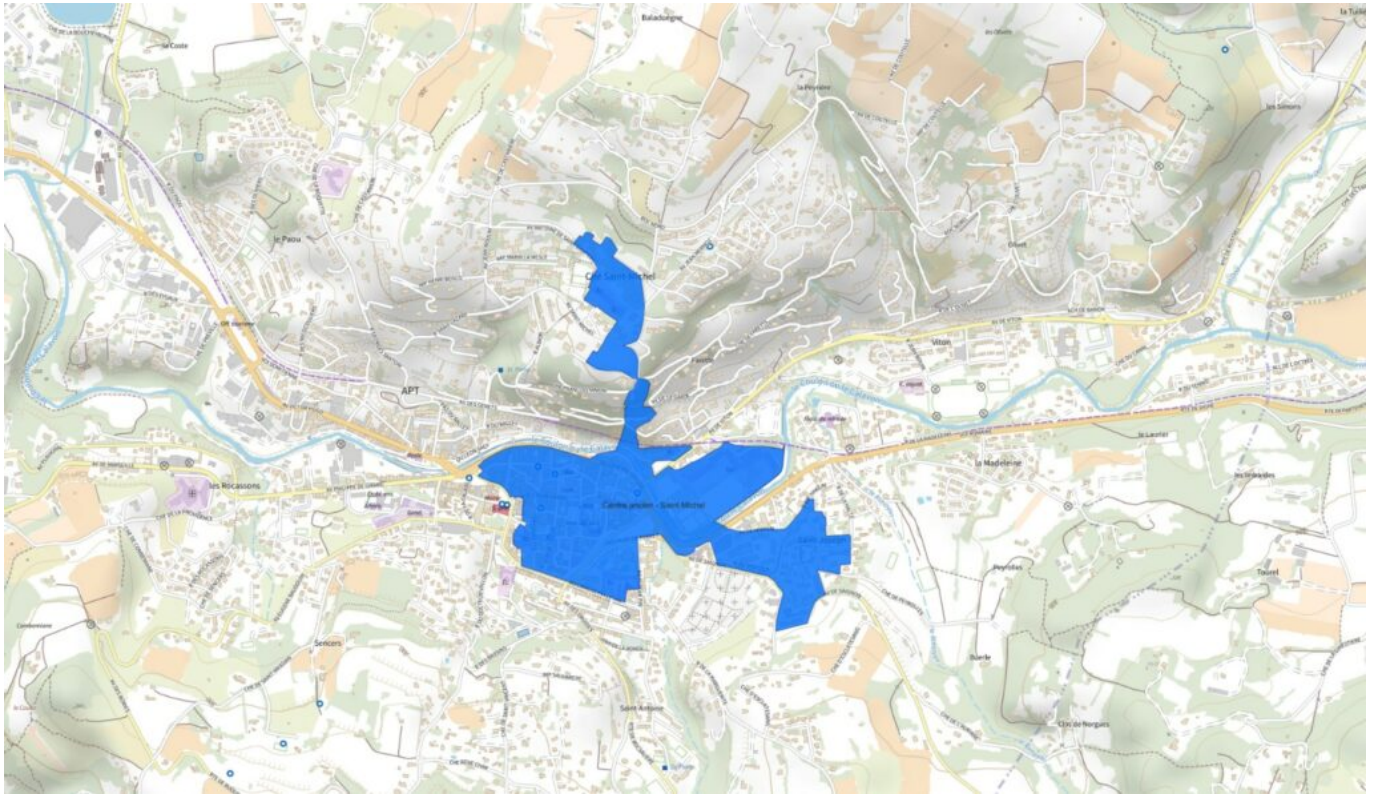

Le périmètre QPV d'Apt. © SIG-Politique de la Ville

Avignon :

- Monclar – Champfleury – Rocade Sud – Barbière – Croix des Oiseaux
- Reine Jeanne – Saint Jean – Grange d'Orel
- Saint Chamand
- Pont des Deux Eaux
- Broquetons – Sainte Catherine

Le Pontet :

- Camp Rambaud – Les Mérides – Joffre – Centre Ville

Ecrit par le 31 janvier 2026

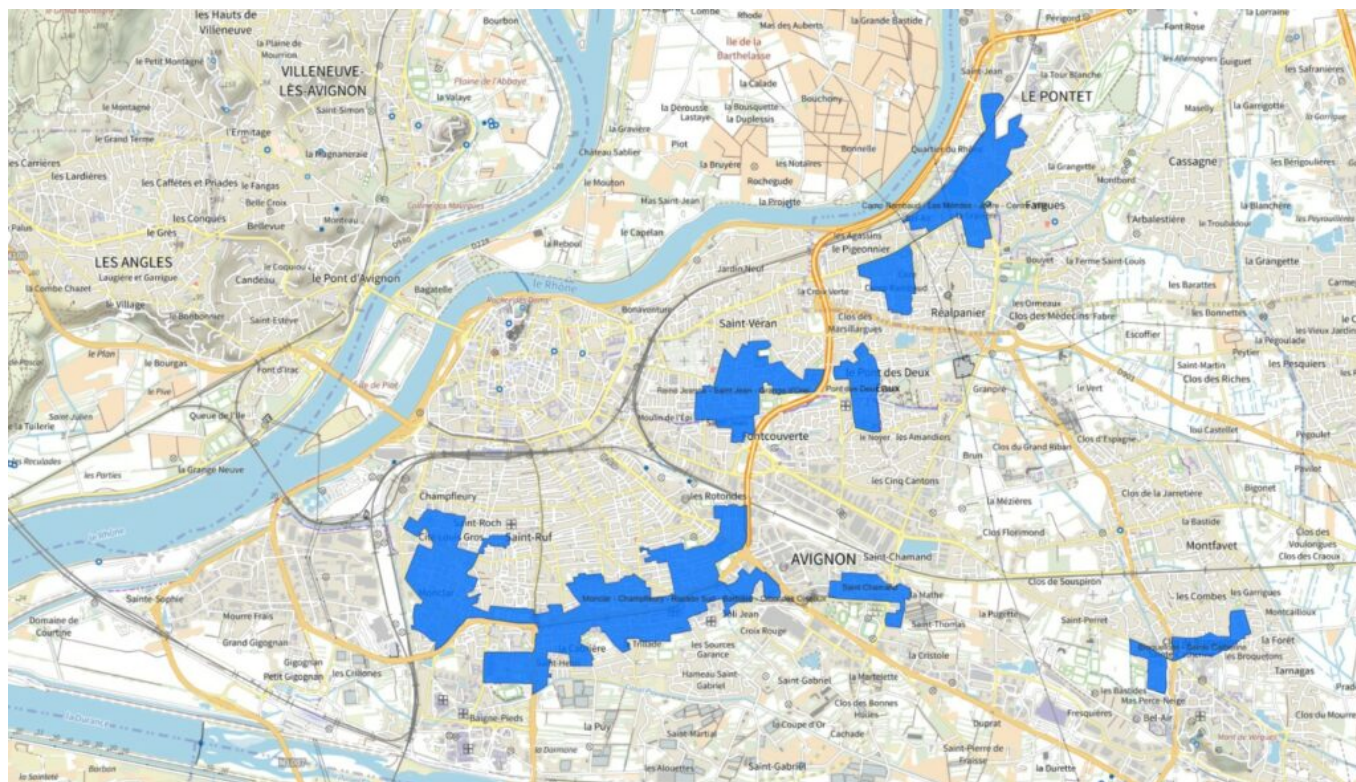

Les QPV d'Avignon et Le Pontet. ©SIG-Politique de la Ville

Bollène :

- Centre Ancien - Giono

Valréas :

- Centre ancien - Les Tours - La Gaillarde - Mistral - Sévigné

Ecrit par le 31 janvier 2026

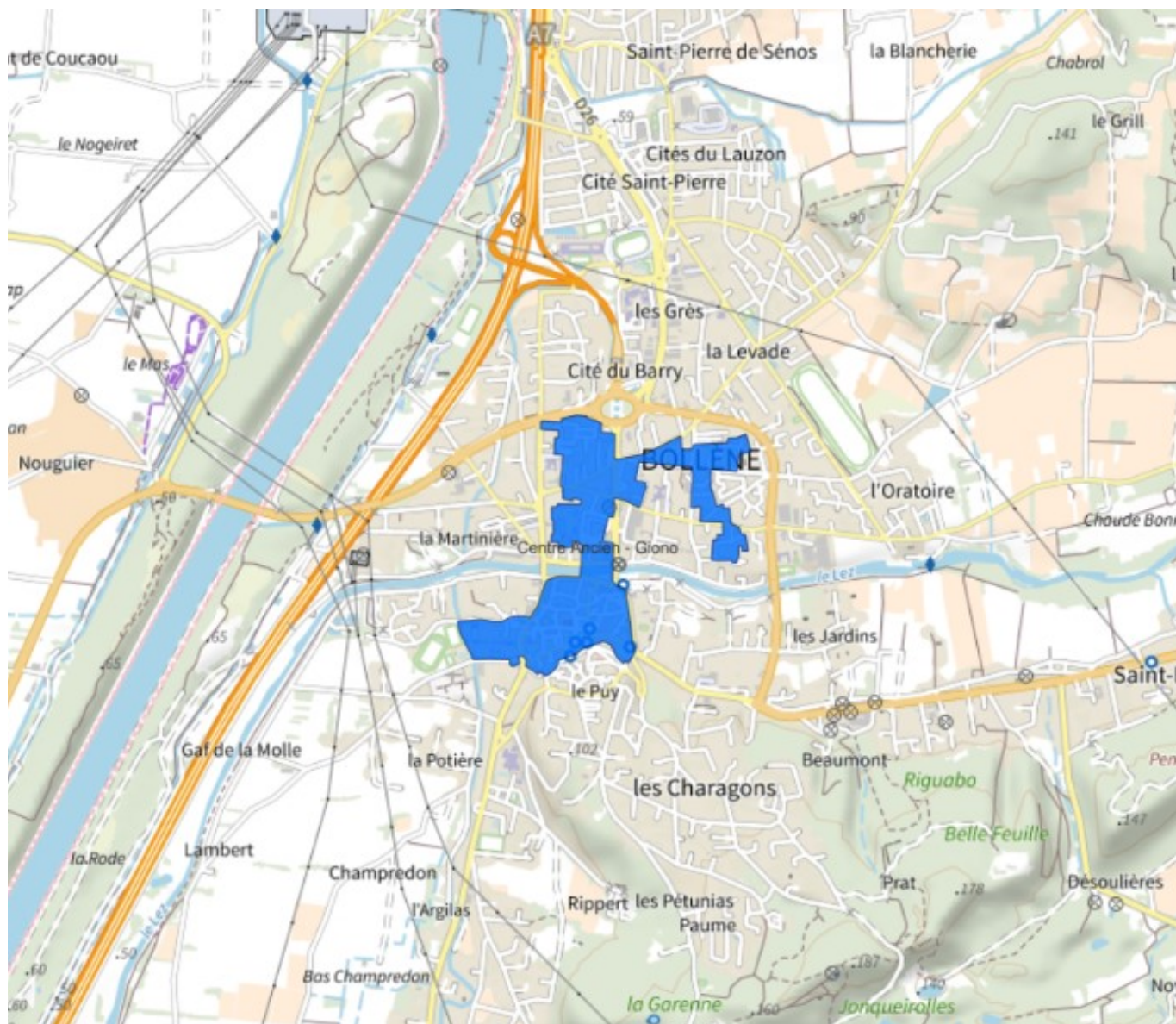

Ecrit par le 31 janvier 2026

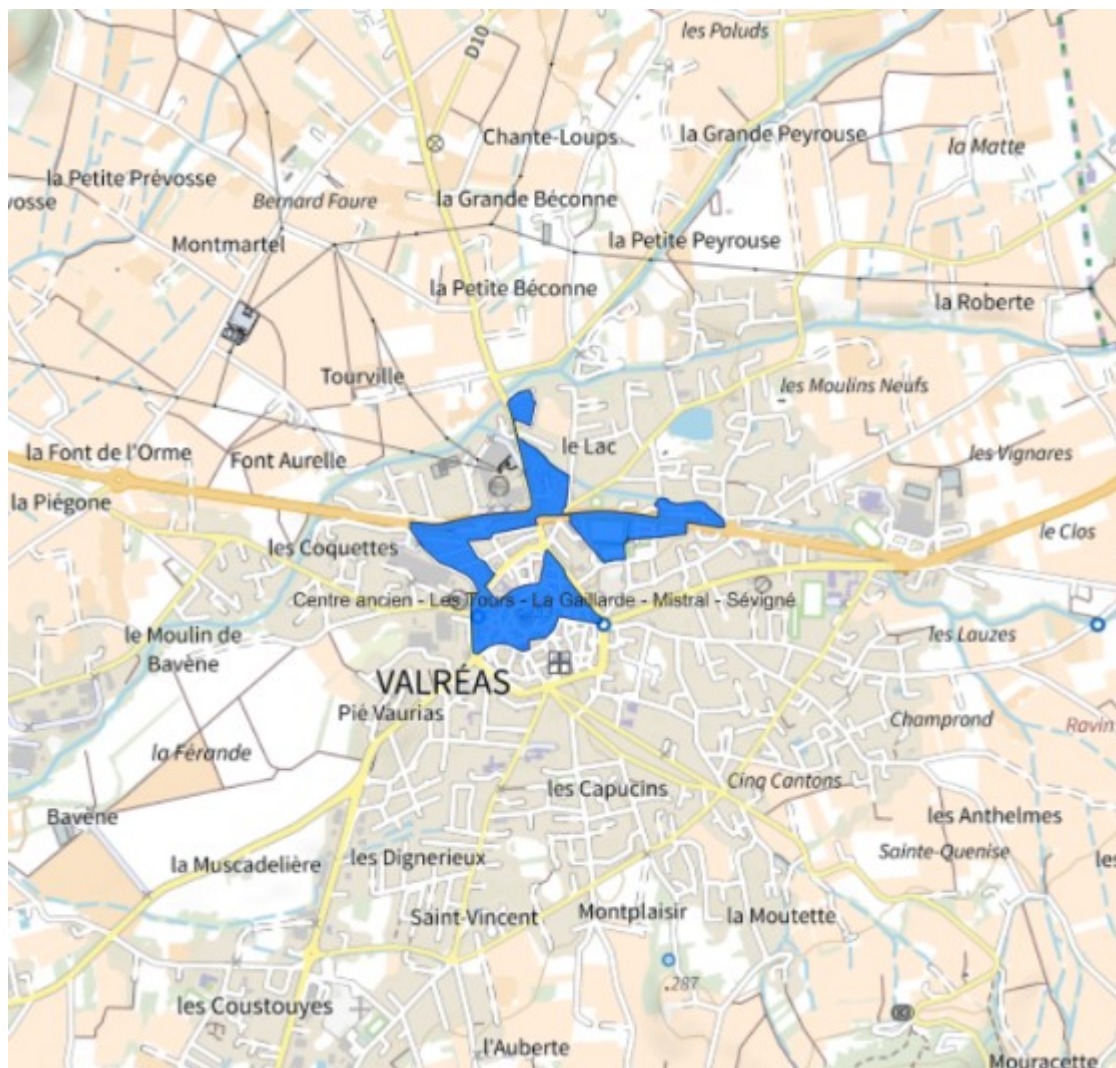

Les QPV de Bollène et Valréas. © SIG-Politique de la Ville

Carpentras :

- Centre ville
- Amandiers - Éléphant
- Pous-du-Plan
- Quintine - Villemarie - Bois de l'Ubac - Le Parc

Monteux :

- Vieux Moulin - Centre ville - Les Mûriers

Ecrit par le 31 janvier 2026

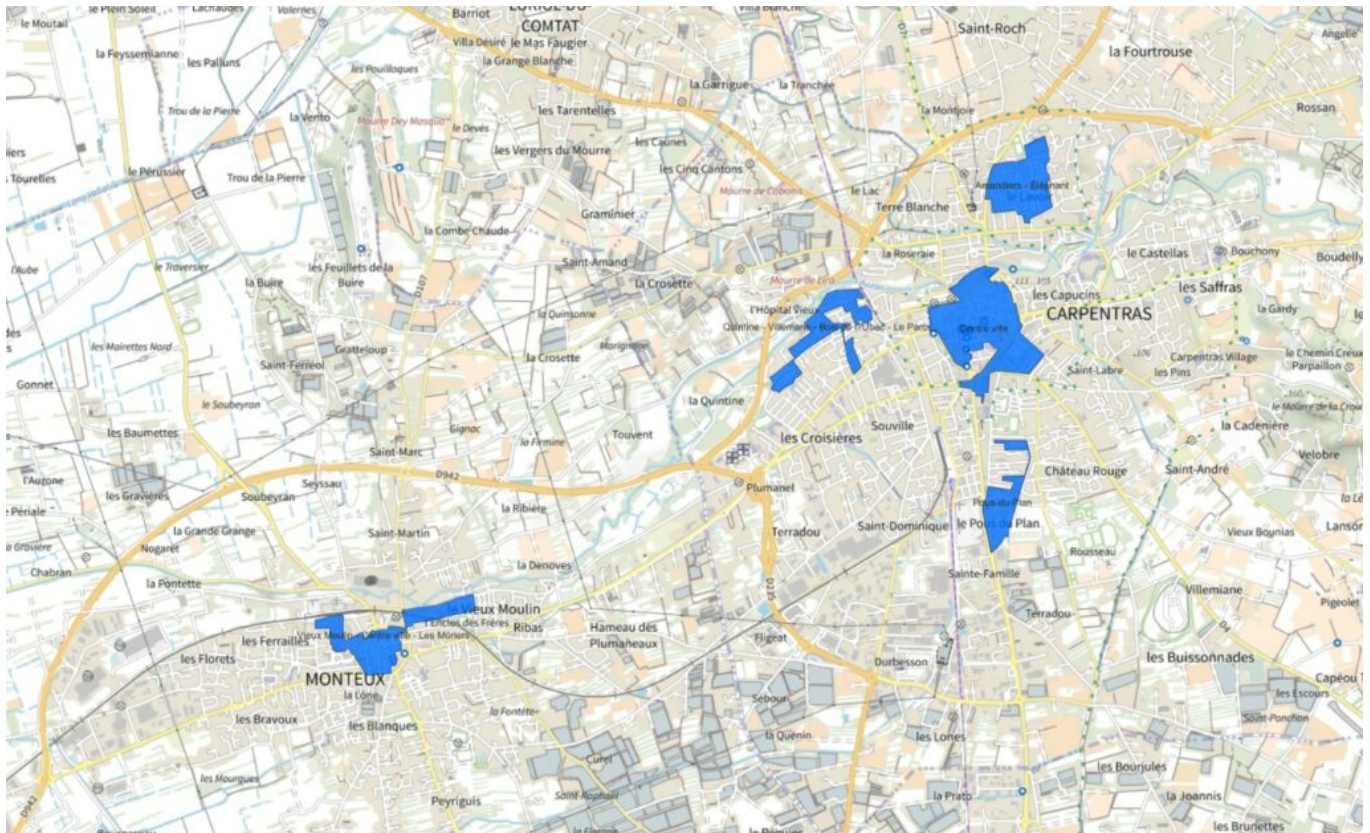

Quartiers prioritaires de la ville à Carpentras et Montoux. ©SIG-Politique de la Ville

Cavaillon :

- Docteur Ayme - Condamines - Barillon - Saint Martin - Bon Puits - Saint Gilles - Ratacans
- La Clède - Gare - Route de Pertuis - Sainte Anne

Ecrit par le 31 janvier 2026

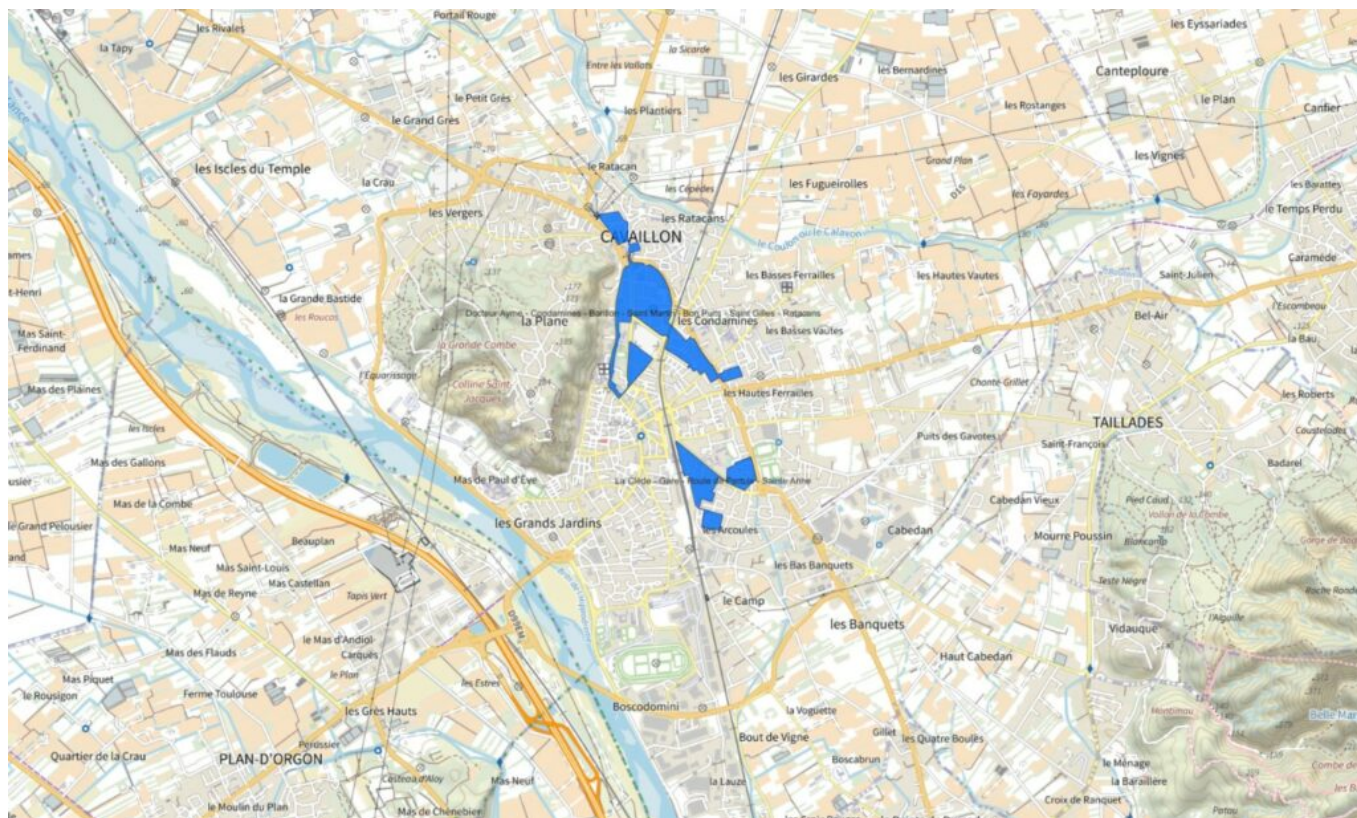

QPV à Cavaillon. ©SIG-Politique de la Ville

L'Isle-sur-la-Sorgue :

- Vallades - Rebenas - Clos Saint Michel - Capucins

Ecrit par le 31 janvier 2026

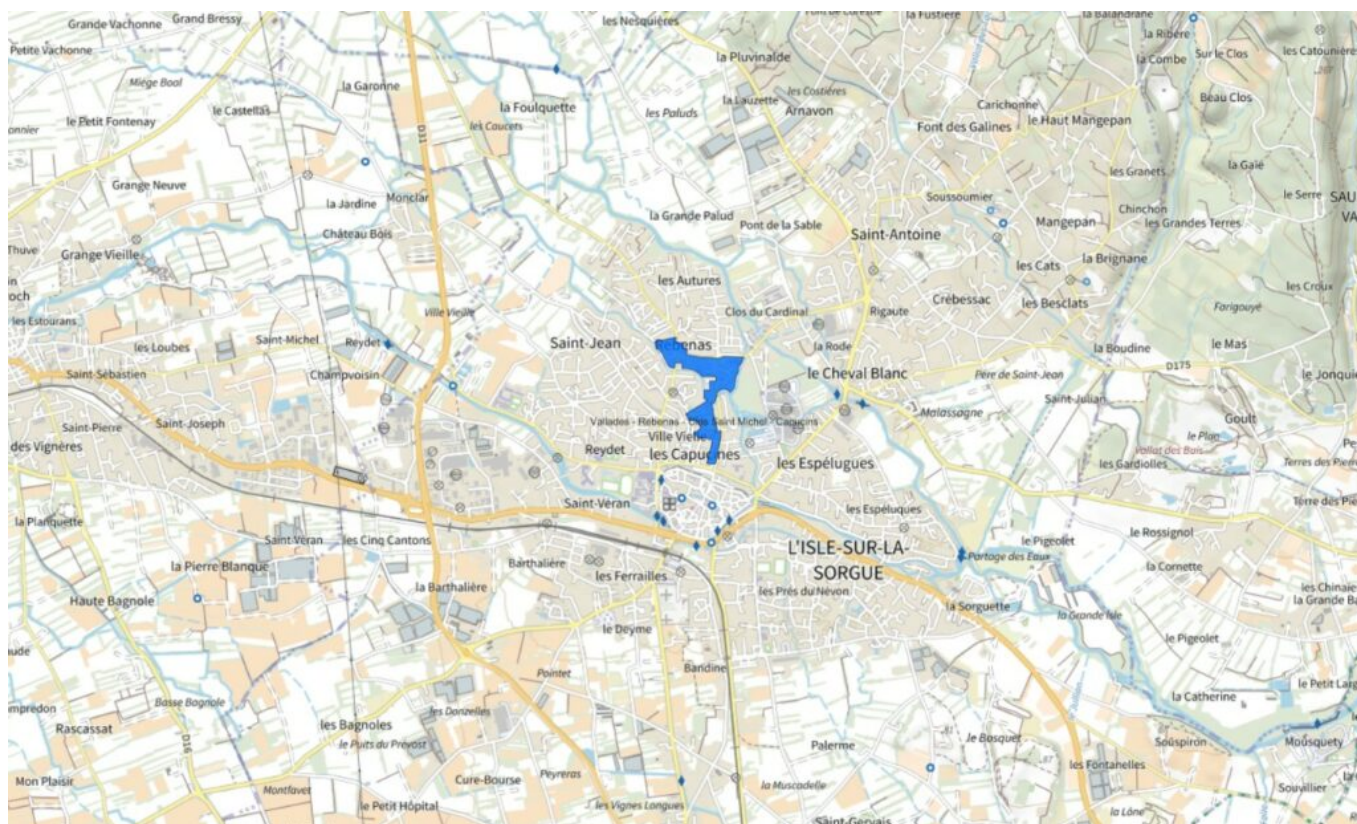

Les délimitations à l'Isle-sur-la-Sorgue. © SIG-Politique de la Ville

Orange :

- Fourchevieilles - Comtadines - L'Aygues
- Nogent - Saint Clément

Sorgues :

- Générat - Establet
- Chaffunes
- Les Griffons - Centre ville

Ecrit par le 31 janvier 2026

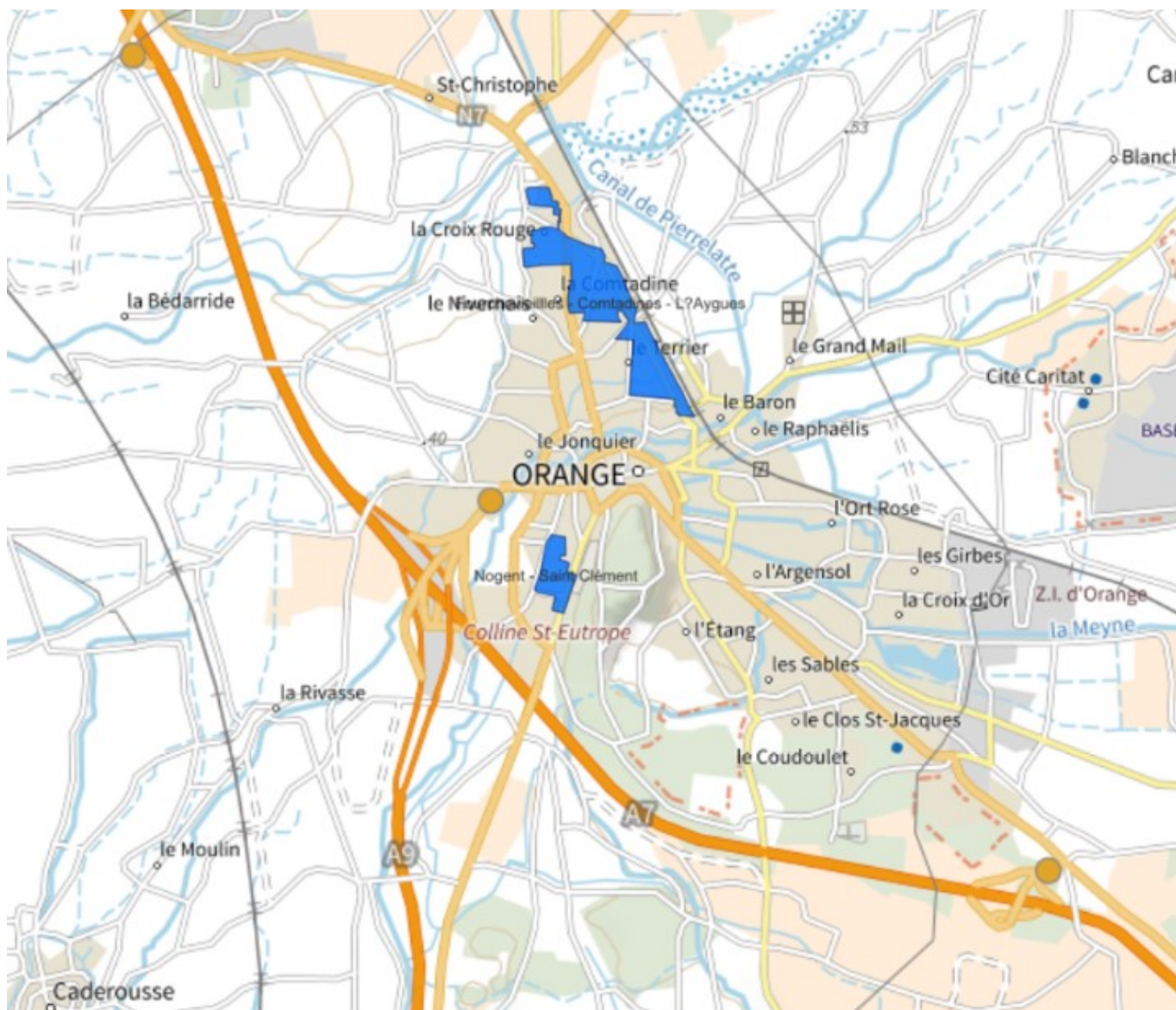

Ecrit par le 31 janvier 2026

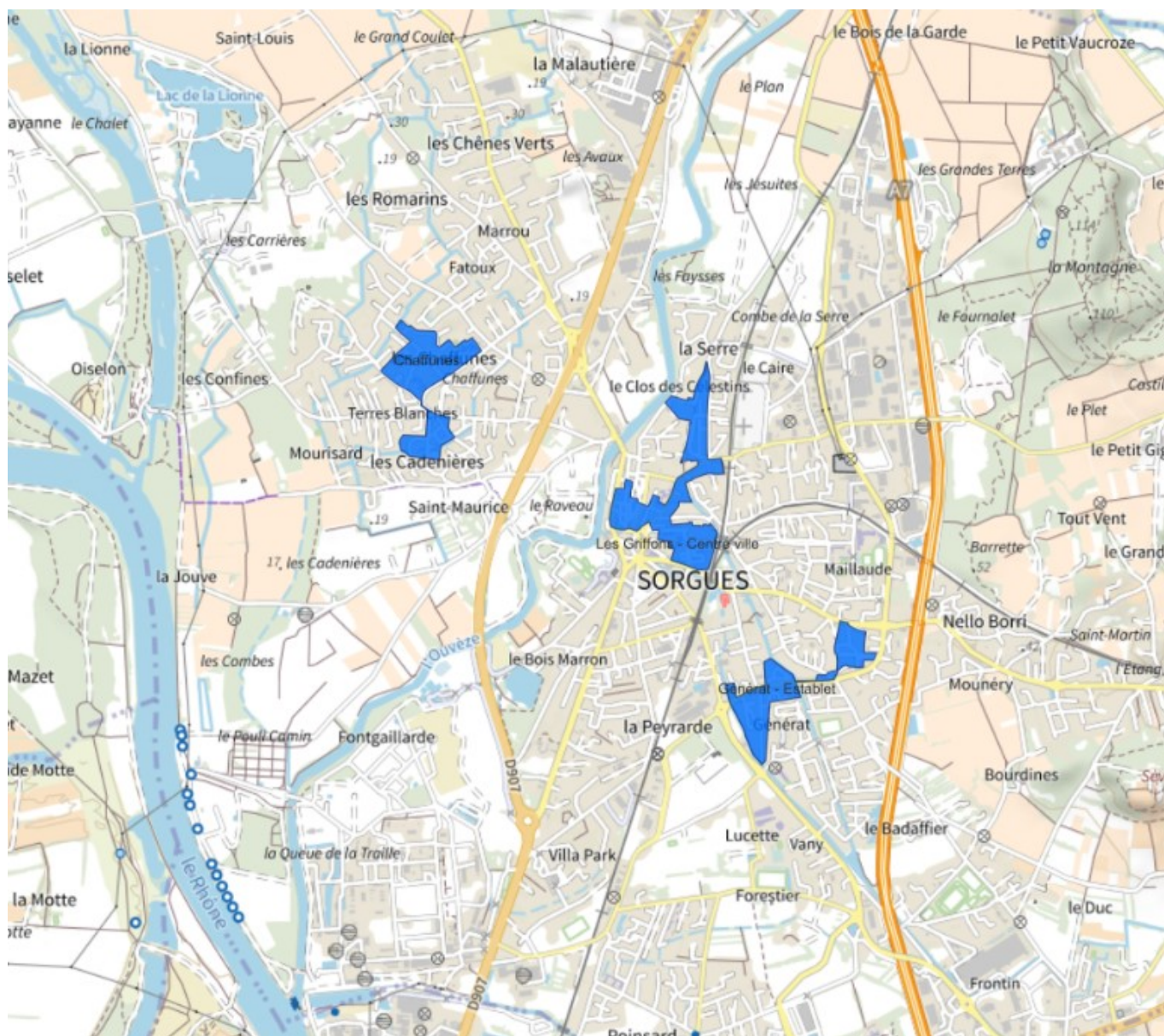

Orange et Sorgues. ©SIG-Politique de la Ville

Pertuis :

- Centre ancien

Ecrit par le 31 janvier 2026

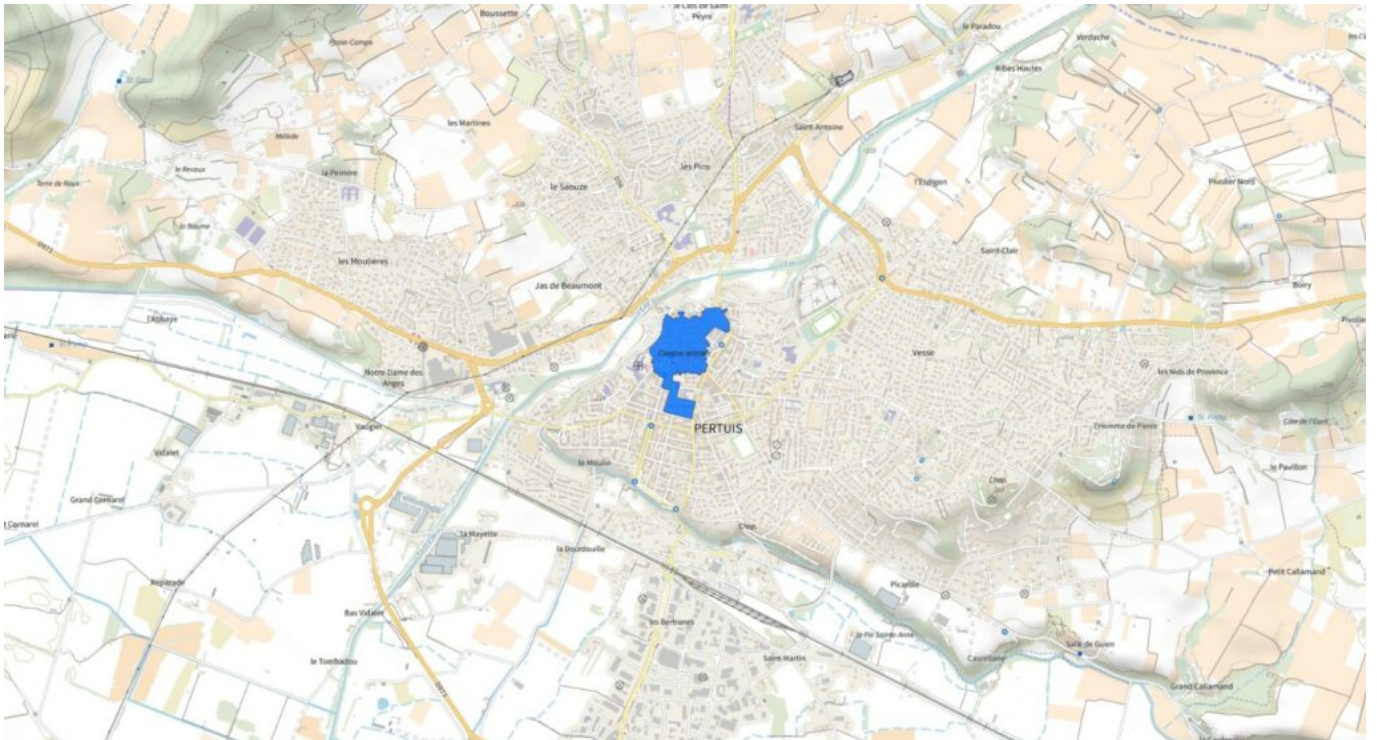

© SIG-Politique de la Ville

Le décret n° 2023-1314 du 28 décembre 2023 modifiant la liste des quartiers prioritaires de la politique de la ville dans les départements métropolitains est disponible à cette adresse : <https://www.legifrance.gouv.fr/jorf/id/JORFTEXT000048707389>

(Vidéo) Sorgues, la CPME 84 bientôt en visite chez Raja

Ecrit par le 31 janvier 2026



La **CPME84** (Confédération des petites et moyennes entreprises de Vaucluse) propose de découvrir le site de **Raja**, leader européen de la distribution d'emballage, de fourniture et d'équipements pour les entreprises.

La visite aura lieu jeudi 25 janvier de 9h30 à 11h30 chez Logisorgues , Groupe Raja. 107, avenue Marcel dassault. Zone Industrielle Sainte-Anne, 84 700 Sorgues.

Les infos pratiques

La visite est limitée aux 45 premières inscriptions pour une seule personne par structure. Les inscriptions sont fermes et définitives par retour de mail sur contact@cpme84.org. Parking gratuit sur place. Possibilité de co-voiturage. 04 90 14 90 90 ; www.cpme84.com

MH

Ecrit par le 31 janvier 2026

Sorgues : menez l'enquête et trouvez le coupable



Ce samedi 20 janvier, les comédiens de la compagnie En Décalage vous feront vivre une véritable enquête au pôle culturel Camille Claudel à Sorgues. Plongés au cœur d'une scène de crime, les spectateurs devront poser les bonnes questions afin de débusquer le meurtrier.

Cette 'murder party' sera l'occasion de récolter les indices, travailler son esprit de déduction, mais aussi recouper les informations en équipe dans le but d'accéder à la victoire.

Réservations au 04 86 19 90 90. Gratuit pour les 12-14 ans. 5€ à partir de 15 ans.
Samedi 20 janvier. 20h. Pôle culturel Camille Claudel. 285 Avenue d'Avignon. Sorgues.

Écrit par le 31 janvier 2026

V.A.

Projection de l'opéra italien *Così fan tutte* à Sorgues



Les mardi 16 et jeudi 25 janvier, la Ville de Sorgues projettera l'opéra italien *Così fan tutte* depuis le Festival d'Aix-en-Provence au pôle culturel Camille Claudel.

Créé en 1790 par Mozart sur un livret en italien de Lorenzo da Ponte, cet opéra, ici mis en scène par Dmitri Tcherniakov suit deux couples en villégiature avec deux de leurs amis qui vont tenter un jeu de rôles censé les mener vers une meilleure connaissance d'eux-mêmes. Le cadre idyllique dans lequel ils évoluent se referme comme un piège, et ce qu'ils découvrent va les bouleverser à jamais.

Ecrit par le 31 janvier 2026

Réservations conseillées au 04 86 19 90 90.

Mardi 16 janvier à 15h et jeudi 25 janvier à 18h. Pôle culturel Camille Claudel. 285 Avenue d'Avignon. Sorgues.

V.A.

Sorgues : Mozart est à l'honneur pour fêter la nouvelle année



Ce samedi 13 janvier, l'association [Les Enfants de Mnemosyne](#), qui œuvre à la démocratisation de la culture classique, organise le concert 'Mozart en fête' au pôle culturel Camille Claudel à Sorgues pour fêter le nouvel An.

Ecrit par le 31 janvier 2026

Le trio Claria Voce, composé de Jean Deléglise, Éric Lavanchy et Arnaud Martin, mettra en lumière divers extraits d'opéras de Mozart. La clarinette et le cor de basset seront de la partie, tout comme le clavecin avec Ludovic Selmi qui accompagnera le trio aux côtés de la mezzo-soprano Élodie Romand.

Réservations au 04 86 19 90 90.

Samedi 13 janvier. 16h. 10€. Pôle culturel Camille Claudel. 285 Avenue d'Avignon. Sorgues.

V.A.

Sorgues : collecte de sapins sur le parking Bouscarle



Ecrit par le 31 janvier 2026

Les fêtes de fin d'année sont terminées, et bien qu'on veuille prolonger les festivités, il est bientôt temps de ranger les décorations de Noël. La Ville de Sorgues organise d'ailleurs une collecte de sapins naturels du mercredi 3 au vendredi 19 janvier.

Les Sorguais pourront donc déposer leurs sapins naturels, sans décoration, sans support ni sac, dans la benne prévue à cet effet, qui sera installée sur le parking Bouscarle situé près de la piscine municipale. Les sapins récoltés seront broyés puis revalorisés en paillage et amendement dans les espaces verts de la Ville.

V.A.

Sorgues : l'École de musique et de danse organise trois concerts de Noël

Ecrit par le 31 janvier 2026



L'[École municipale de musique et de danse](#) (EMMD) de la Ville de Sorgues organise trois concerts de Noël ces mardi 12, mercredi 13 et jeudi 14 décembre, pour célébrer la fin de l'année et l'arrivée de 2024 en musique.

Le premier concert, qui aura lieu le mardi 12 décembre, réunira les ensembles de guitares enfants et adultes, une classe de formation musicale, des groupes de la classe de musiques actuelles et l'atelier jazz. Le deuxième, le mercredi 13 décembre, rassemblera sur scène les adultes de la classe de chant, l'ensemble de flûtes adultes, un groupe de la classe de musiques actuelles et l'atelier d'improvisation. Le dernier, le jeudi 14 décembre, sera proposé par l'ensemble à cordes enfants, la classe de percussions, la classe et les ensembles ados et adultes de clarinettes, la chorale adultes et un groupe de la classe de musiques actuelles.

Gratuit sur réservation auprès de l'EMMD (04 90 39 71 71).

12, 13 et 14 décembre. 19h. Pôle culturel Camille Claudel. 285 Avenue d'Avignon. Sorgues.

V.A.

Sorgues se prépare pour un Noël fantastique



Les festivités de Noël débuteront ce samedi 9 décembre à [Sorgues](#), et ce, jusqu'au samedi 6 janvier. Au programme : patinoire, marché de Noël, crèche provençale...

Dès ce samedi 9 décembre, la magie de Noël va envahir les rues de la ville de Sorgues, avec l'installation du village de Noël sur la place Charles de Gaulle. De nombreuses animations seront organisées tout le mois de décembre et la magie de Noël sera même prolongée jusqu'au début du mois de janvier.

Le programme

Dès ce samedi 9 décembre, la patinoire pour les enfants prendra place au cœur du village de Noël sur la place Charles de Gaulle. Elle sera accessible jusqu'au 6 janvier du lundi au vendredi de 16h30 à 19h, de 10h à 12h et de 13h30 à 19h30 à partir du 23 décembre, le samedi de 13h30 à 21h, et le dimanche de



Ecrit par le 31 janvier 2026

10h à 18h. Ce samedi 9 décembre, une ferme pédagogique sera installée sur le cours de la République de 13h30 à 17h30. Des pirates défilèrent dans les rues du centre-ville, au départ de la place Charles de Gaulle, dès 14h. Une grande parade aura lieu au départ de la place Dis Iero dès 17h30. Un spectacle de Noël sur glace clôturera la journée à 18h30, avec la visite du Père Noël.

Les mercredis 13 et 20 décembre, un jeu 'À la recherche de Renou', le renne du Père Noël, sera organisé pour les adhérents de Cap Sorgues à 10h. Tout l'après-midi du 13 décembre, des jeux seront organisés à la salle des fêtes. Il y aura également un spectacle de magie et la visite du Père Noël.

Du vendredi 15 au dimanche 17 novembre, le marché de Noël s'installera sur la place Charles de Gaulle. Décorations de Noël, gourmandises, ou encore jouets, il y en aura pour tous les goûts et tous les âges !

Vendredi 15 décembre de 18h à 21h, samedi 16 décembre de 10h à 21h, dimanche 17 décembre de 10h à 18h.

Le samedi 16 décembre, le petit train du Père Noël sera en marche de 15h à 17h30 sur l'avenue du 8 mai 1945. Des cosplayers défilèrent dans les rues dès 14h à partir de la place Charles de Gaulle. Dans le même temps, il y aura des balades en calèche au départ du parvis Jean Paul II. À 15h, la roue de la chance s'installera sur l'avenue Gentilly. À 16h, les Sorguais pourront découvrir le spectacle 'Un drôle de Noël' au pôle culturel Camille Claudel avec de la magie, de la ventriloquie et la participation des enfants. La journée se clôturera par un feu d'artifice sur la place Dis Iero à 19h.

Le dimanche 17 décembre, le petit train du Père Noël reprendra du service de 15h à 18h. La chorale Chœur Battant présentera un concert dans l'église à 14h30.

Les lundi 18 et mardi 19 décembre, la salle des fêtes accueillera la foire aux santons et artisanat de 10h à 18h. Une quarantaine de santonniers, créchistes et artisans présenteront leurs créations.

Jusqu'au samedi 23 décembre, les Sorguais pourront découvrir une exposition de Noël au pôle culturel Camille Claudel. Jusqu'au samedi 6 janvier, la crèche provençale de Marius Lancelin sera installée au centre administratif du lundi au vendredi de 8h à 17h30 et le samedi de 14h à 18h. Un concours de dessin de Noël est organisé tout le mois. Pour participer, il faut dessiner sa vitrine de Noël préféré et déposer son chef-d'œuvre au centre administratif avant le mercredi 10 janvier. Plein de surprises seront à gagner, pour prolonger la magie de Noël !

Ecrit par le 31 janvier 2026



Ecrit par le 31 janvier 2026



Ecrit par le 31 janvier 2026



Photos des éditions précédentes. ©Ville de Sorgues