Les Petites Affiches de Vaucluse depuis 1839

Ecrit par le 6 septembre 2025

Permanence à Sorgues : des conseillers France Rénov' pour vous accompagner dans vos projets de rénovation

Tous les 3e mardis du mois, des conseillers France Rénov' de l'Alte tiennent une permanence à Sorgues pour informer et accompagner les particuliers et les petites entreprises dans leurs projets de rénovation.

Vous êtes un particulier ou une petite entreprise et vous souhaitez réaliser des économies d'énergie et améliorer le confort de votre logement ou de votre local ? Des spécialistes de la rénovation de l'Alte sont là pour vous orienter vers les aides financières mobilisables, les solutions techniques et des professionnels qualifiés.

En effet, une permanence se tient à Sorgues tous les 3e mardis du mois, dans la Salle du Château Gentilly, de 9h à 12h, suivant le planning suivant :

- Mardi 21 février
- Mardi 21 mars
- Mardi 23 mai
- Mardi 20 juin

Pour prendre rendez-vous, connectez-vous sur www.alte-provence.com > contacter un conseiller France Rénov' puis remplissez le formulaire de contact.
Pour plus de renseignements, contactez le 04 90 74 09 18.

J.R.

Les Petites Affiches de Vaucluse depuis 1839

Ecrit par le 6 septembre 2025

Inauguration, Entre Sorgues et l'île de l'Oiselay, la Passerelle 'la Voie des papes'

La passerelle himalayenne 'La voie des papes' a été inaugurée. Elle relie le cœur de Sorgues à l'île de l'Oiselay via une voie verte de 4,5km. A terme, l'idée est même de prolonger le cheminement doux jusqu'à l'île de la Barthelasse à Avignon, mais son ambition est bien plus vaste puisque la 'Voie des papes' s'inscrit déjà dans la via-Rhôna -qui s'étend sur 815 km du lac Léman à la Méditerranée- depuis le centre-ville de Sorgues.

La passerelle himalayenne 'Voie des papes' débute au pont des Arméniers, traversant successivement des zones naturelles comme les berges du Rhône, des zones agricoles, des quartiers résidentiels –tel que le quartier de Chaffunes-, pour enjamber l'Ouvèze au moyen de la passerelle à aubans avant de déboucher dans le centre-ville par le parc municipal, pour se connecter au pôle d'échange multimodal (PEM) au niveau de la gare SNCF.

La passerelle

La passerelle propose un tablier de 100m de long, relié à un mat de 16,8m de haut auxquels sont reliés 14 aubans de 20 à 50 m de long. L'ouvrage n'a qu'un seul point d'emprise au sol pour ne pas créer d'obstacles à l'écoulement de la rivière en crue. La première pierre de la passerelle avait été posée le 13 septembre 2021, marquant le début de sa construction et la structure porteuse le 11 octobre 2022. La passerelle était ouverte au public le 25 janvier 2023.

Les Petites Affiches de Vaucluse depuis 1839
Pour toujours en savoir plus, lisez **www.echodumardi.com**, le seul média économique 100% Vaucluse habilité à publier les annonces légales, les appels d'offres et les ventes aux enchères !

Les Petites Affiches de Vaucluse depuis 1839

Ecrit par le 6 septembre 2025

Les chiffres
La réalisation de la passerelle 'La voie des papes' se monte à 670 000€HT dont 302 000€ issus d'une subvention du Fonds européen de développement régional. Mais dans sa globalité, des aménagements futurs sont prévus, le cheminement doux se montera à de plus de 1,513M€ dont la moitié -756 000€- a été subventionnée par la Région Sud, 20% -302 000€- par le Feder (Fonds européen de développement régional) et 30% -454 000€- par la communauté d'agglomération les Sorgues-du-Comtat.

Un projet environnemental, social et économique
La passerelle contribue à promouvoir les modes doux de déplacement, une nouvelle liaison entre certains quartiers isolés du centre-ville de Sorgues et de l'Ouvèze qui joue un rôle de frontière naturelle. Elle a également pour objet de développer l'attractivité du centre-ville et de redynamiser le commerce, de booster l'attractivité touristique, notamment via la fréquentation de la voie Rhôna, et, surtout, d'accroître, au quotidien, la qualité de vie des habitants et visiteurs.

La passerelle himalayenne de Sorgues enjambant l'Ouvèze

Ils ont dit
Thierry Lagneau, maire de Sorgues «À Sorgues, au cœur d'un environnement urbanisé et

Les Petites Affiches de Vaucluse depuis 1839

Ecrit par le 6 septembre 2025

extrêmement dense en termes de réseau routier et autoroutier, nous voulons lancer une véritable dynamique vélo afin de développer les modes de déplacements doux.»

Christian Gros, président des Sorgues-du-Comtat «Au-delà d'un équipement, cette passerelle est le symbole de la rencontre de deux engagements portés par la commune de Sorgues et par l'intercommunalité.»

Sylviane Ferraro, adjointe déléguée aux services techniques «Réservée exclusivement aux déplacements non motorisés, la passerelle permettra à ses utilisateurs de circuler avec un haut niveau de sécurité et de confort, protégés de la circulation routière.»

Les Petites Affiches de Vaucluse depuis 1839

Ecrit par le 6 septembre 2025

Le projet

Les Petites Affiches de Vaucluse depuis 1839

Ecrit par le 6 septembre 2025

Inauguration
L'inauguration de la passerelle de la Voie des papes s'est déroulée samedi 11 févier 2023, en présence de Thierry Lagneau Maire de Sorgues, Vice-président du Conseil départemental de Vaucluse et de la Communauté d'Agglomération des Sorgues du Comtat ; Christian Gros Président de la Communauté d'Agglomération des Sorgues du Comtat et Maire de Monteux ; et Michel Bissière Conseiller Régional de la Région Sud Provence-Alpes-Côte d'Azur.

Pourquoi La voie des papes ?
La passerelle de la voie des papes a ainsi été nommée en hommage au premier palais des papes construit (de 1317 à 1324) à Sorgues –c'est peu connu- au XIVe siècle à la demande de Jean XXII, 18 ans avant que ne commence la construction du palais des papes d'Avignon. Palais qui se situait vraisemblablement sur la rive gauche de l'Ouvèze. Il aurait été démantelé à la Révolution française après avoir été vendu aux entrepreneurs du bâtiment par la commune.

L'Ile de l'oiselay
Située entre le Rhône et l'Ouvèze, à la sortie de la ville, l'île de l'Oiselay, qui s'étend sur 5,5km et 1,6km de large, propose des sentiers pédestres écologiques . Ce site bénéficie d'espaces privilégiés et préservés labellisés Natura 2000, réseau européen de sites naturels ou seminaturels dotés d'une faune et flore remarquables.

Les Petites Affiches de Vaucluse depuis 1839

Ecrit par le 6 septembre 2025

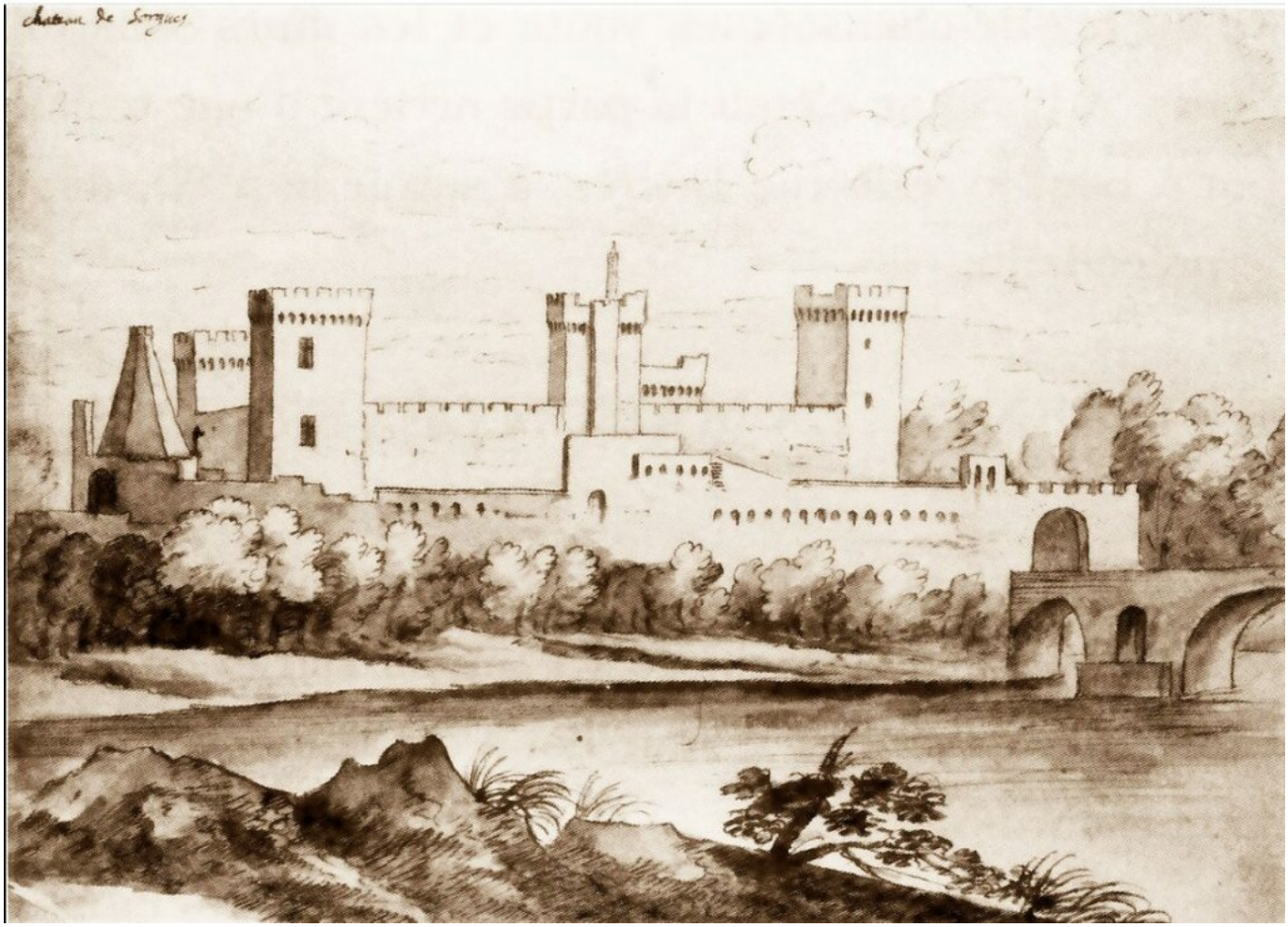

Le palais de Jean XXII à Sorgues, dessin de la fin du XVIIIe siècle

---

L’Agglomération des Sorgues du Comtat signe la convention ‘Petites villes de demain’

Pour toujours en savoir plus, lisez **www.echodumardi.com**, le seul média économique 100% Vaucluse habilité à publier les annonces légales, les appels d'offres et les ventes aux enchères !

Les Petites Affiches de Vaucluse depuis 1839

Ecrit par le 6 septembre 2025

Au début du mois de février, l'Etat, la communauté d'agglomération Les Sorgues du Comtat, et les communes de Monteux, Pernes-les-Fontaines et Sorgues ont signé la convention-cadre 'Petites villes de demain' qui vise à transformer les communes en des petites villes plus vivables, plus conviviales et plus justes.

Le programme 'Petites villes de demain' s'adresse aux communes de moins de 20 000 habitants souhaitant concrétiser leurs projets de territoire et renforcer leur statut de villes dynamiques et attractives, respectueuses de l'environnement, où il fait bon vivre.

La convention d'adhésion entre l'Etat, Les Sorgues du Comtat, et les communes de Monteux, Pernes-les-fontaines et Sorgues a été signée en juin 2021 et la signature officielle de la convention-cadre, qui formalise le projet de territoire, a eu lieu le 2 février 2023.

Accompagnement des petites villes dans leur transformation

L'objectif de cette convention-cadre est de faire des communes des petites villes plus vivables et apaisées, qui s'adaptent au changement climatique, des petites villes plus conviviales et partagées en développant des espaces publics fonctionnels et en associant les habitants-usagers à leur construction, mais aussi des petite villes plus justes avec un meilleur accès au logement, aux équipements, aux services publics aux commerces, à l'emploi ainsi qu'à la mobilité.

> « Depuis plusieurs années chacune de nos communes mène une politique active de revitalisation, par des actions quotidiennes et de proximité ; et des résultats sont visibles. »

Les Petites Affiches de Vaucluse depuis 1839

Ecrit par le 6 septembre 2025

Christian Gros, président des Sorgues du Comtat et maire de Monteux

Depuis 2017, Les Sorgues du Comtat mettent la revitalisation des centres-villes au premier plan de leur projet de territoire. Le programme 'Petites villes de demain' va permettre d'accélérer la mise en place de cette politique de transformation et donc de la concrétiser. « Ce programme va conforter notre volonté de nous engager résolument dans une trajectoire dynamique et vertueuse », a expliqué Christian Gros.

Cinq axes stratégiques

Afin d'engager cette revitalisation des centres-villes, Les Sorgues du Comtat vont se concentrer sur cinq points déterminants. Premièrement, la transition écologique. La communauté d'agglomération souhaite repenser les mobilités, s'engager dans la sobriété énergétique en rénovant les équipements publics, l'éclairage public, les logements, et en accompagnant les entreprises, mais aussi renaturer les centres-villes. A terme, ces derniers auront moins de goudron mais plus d'arbres. Le deuxième axe concerne la réhabilitation de l'habitat et le renouvellement de l'offre.

Les Sorgues du Comtat veulent aussi déployer une startégie de maitrise foncière afin de préserver une capacité de développement des villes à court, moyen et long termes. L'offre de services, commerces, équipements et espaces verts devrait être renforcées afin de renforcer une proximité entre les habitants, les petites villes, et la communauté d'agglomération. Le dernier point, et pas des moindre, se concentre sur la culture de la différence. Chacune des trois communes ayant signé la convention-cadre présente des atouts qui lui sont propres, que ce soit au niveau du patrimoine ou encore des animations qu'elle propose.

Un travail en synergie

L'objectif de cette convention-cadre est de mobiliser plusieurs acteurs autour d'un même projet et de créer une synergie. « La conduite des grandes transitions économiques, écologiques, numériques, et démographiques à laquelle nous engage 'Petites villes de demain' implique une intervention coordonnée de l'ensemble des acteurs impliqués, a ajouté le président de la communauté d'agglomération. Qui plus est, notre programme est particulièrement ambitieux et nous n'y arriverons pas seuls. » C'est ainsi que vont collaborer les Sorgues du Comtat, les communes de Monteux, Pernes-les-Fontaines et Sorgues, et leurs partenaires, à savoir les services de l'Etat, l'Agence nationale de la cohésion des territoires (ANCT), le Département de Vaucluse, la Banque des territoires, l'Agence Urbanisme Rhône Avignon Vaucluse (Aurav), l'Unité départementale de l'architecture et du patrimoine (Udap), la Chambre de commerce et d'industrie (CCI), la Chambre de Métiers et de l'Artisanat (CMA), le Cerema, le Conseil d'architecture, d'urbanisme et de l'environnement (CAUE), l'Agence de l'eau Rhône Méditerranée Corse, la Société publique locale (SPL) et la Société d'économie mixte (Sem) de Sorgues.

Ce projet commun de faire des communes de Monteux, Pernes-les-Fontaines et Sorgues des petites villes de demain a permis la création de 4 comités de projets, 4 comités techniques, 4 ateliers pour identifier les enjeux et 4 ateliers pour construire le programme d'actions. En tous, ce sont 20 groupes de travail

Les Petites Affiches de Vaucluse depuis 1839

Ecrit par le 6 septembre 2025

mobilisant des élus communaux et intercommunaux qui ont vu le jour. Plus d'un million d'euros de crédits d'Etat ont été mobilisés pour financer les projets des trois communes. Les habitants, quant à eux, n'ont pas été mis de côté puisque deux enquêtes ont été réalisées pour prendre en compte leur avis, auxquelles 1200 ont répondu.

Projet de revitalisation du centre-ville de Monteux :

- 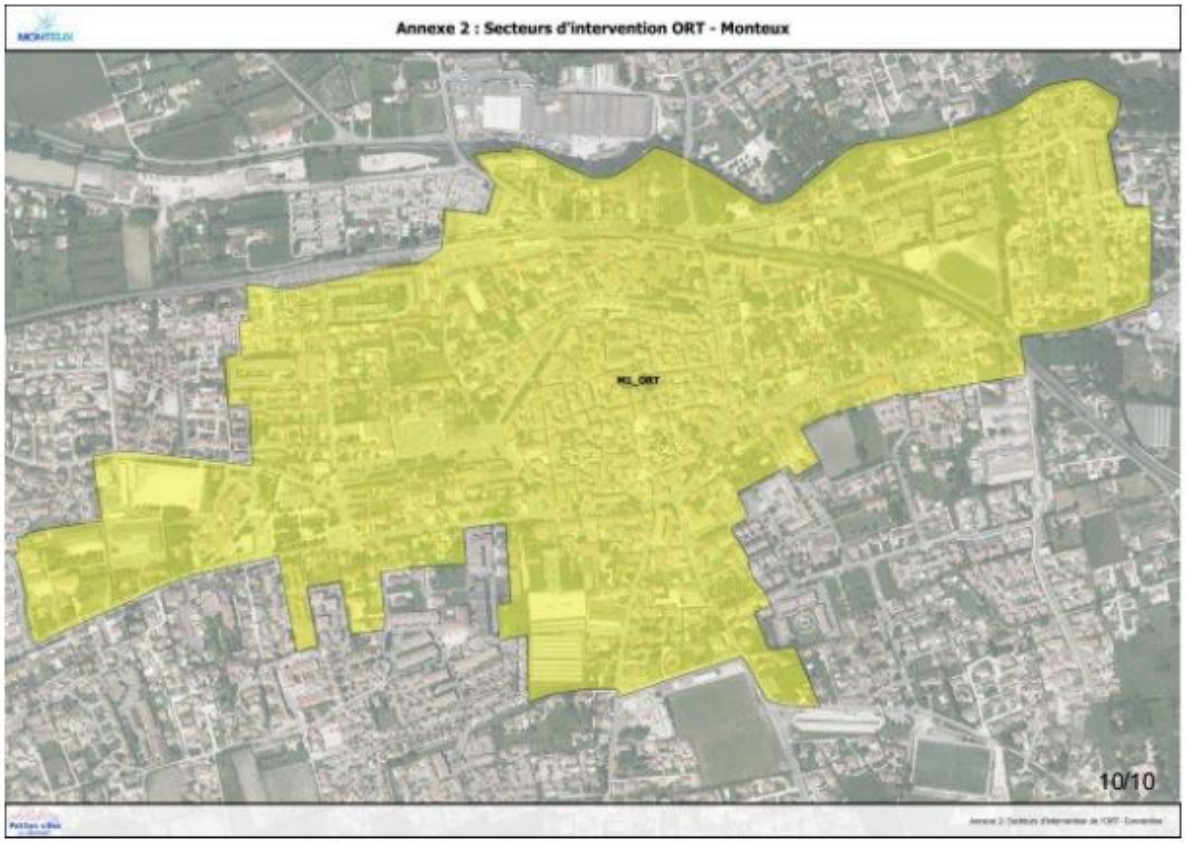

Les Petites Affiches de Vaucluse depuis 1839

Ecrit par le 6 septembre 2025

Projet de revitalisation du centre-ville de Sorgues :

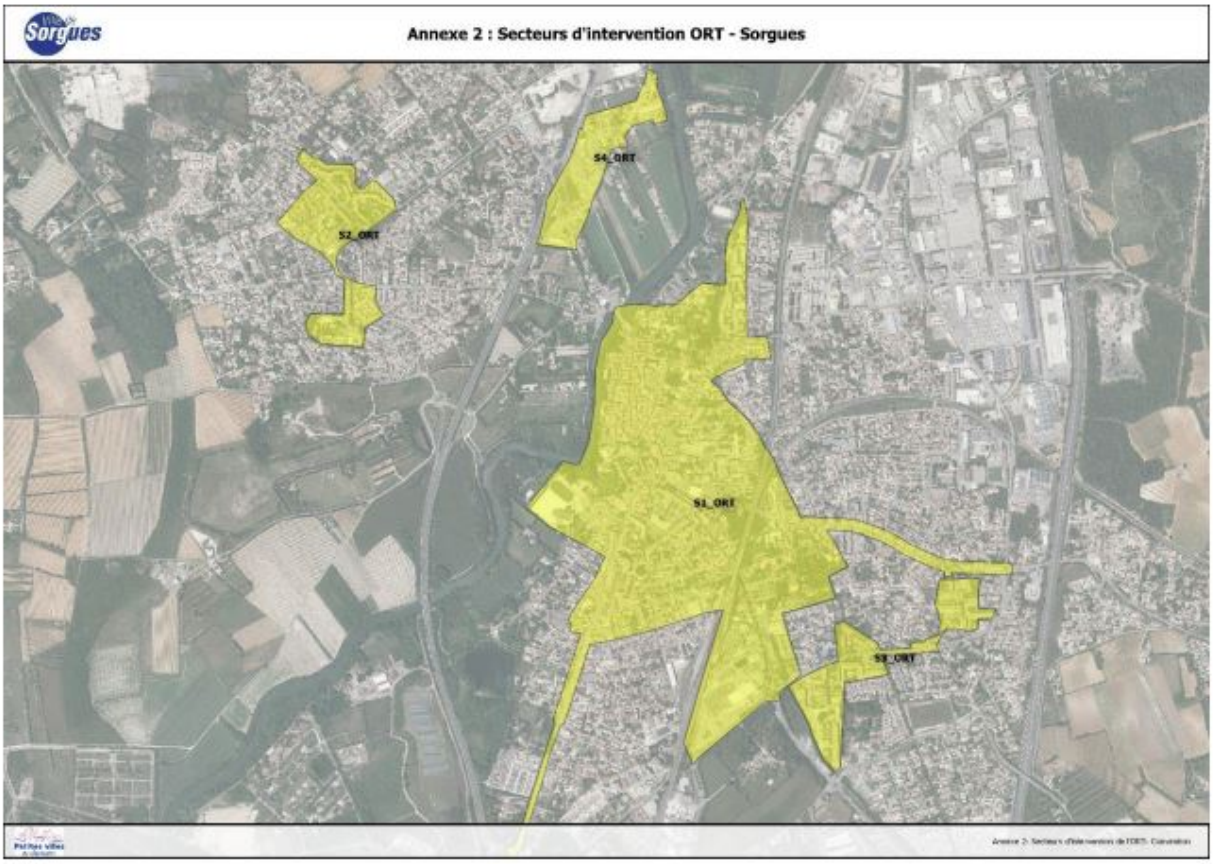

Les Petites Affiches de Vaucluse depuis 1839

Ecrit par le 6 septembre 2025

Projet de revitalisation du centre-ville de Pernes-les-Fontaines :

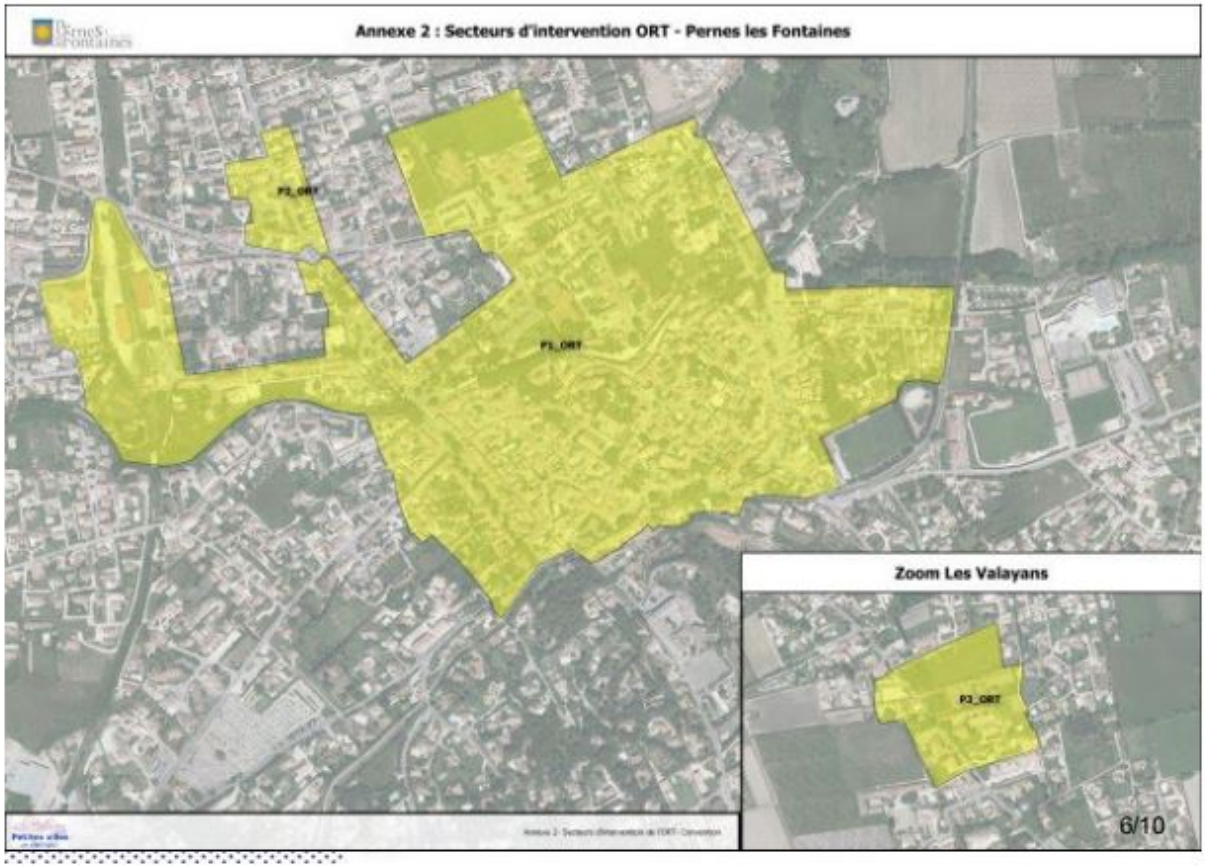

-

V.A.

Sorgues : La fromagerie SDV s’équipe de panneaux photovoltaïques

Les Petites Affiches de Vaucluse depuis 1839

Ecrit par le 6 septembre 2025

La fromagerie sorguaise SDV vient de se doter de panneaux photovoltaïques. Une installation réalisée par Engie my power, filiale du groupe Engie, qui vise à permettre à l'artisan de réduire ses factures et de contribuer à la réduction des émissions de gaz à effet de serre.

D'habitude se sont des entreprises plus importantes qui se dotent de panneaux photovoltaïques en toiture, mais la fromagerie sorguaise SDV située route d'Orange est l'une des premières TPE/PME de Vaucluse à s'équiper de la sorte. Un projet réalisé avec Engie my power, filiale du groupe Engie, qui a permis la mise en place de 96 panneaux photovoltaïques d'une puissance de 36 kWc (kilowatt-crêtes), sur 4 parties du toit de la fromagerie, pour une surface totale de 164 m2. De quoi permettre à l'entreprise vauclusienne 'd'autoconsommer' prochainement plus de la moitié de l'électricité produite.

Près de 100 000€ d'économie sur la facture d'électricité

Ces panneaux photovoltaïques, qui réduiront l'empreinte environnementale de la fromagerie, lui permettront également de réaliser des économies significatives dès la première année. L'installation devrait produire chaque année plus de 44 000 kilowattheures (kWh) d'électricité solaire soit plus d'1 million de kWh sur 25 ans, et éviter ainsi l'émission de 368 tonnes de dioxyde de carbone (CO2), l'équivalent de 491 arbres à planter pour compenser cette empreinte carbone2.

Financièrement, c'est une économie de près de 100 000€ sur la facture d'électricité qui est attendue sur cette période (hors éventuelles hausses de tarif d'électricité). L'entreprise pourra également bénéficier du gain de la revente d'électricité non consommée.

Les Petites Affiches de Vaucluse depuis 1839

Ecrit par le 6 septembre 2025

Une démarche aussi écologique qu'économique
« Engie my power accompagne les TPE/PME pour consommer moins et mieux l'électricité, grâce à une solution sur mesure d'autoconsommation solaire », déclare Sophie Devoisin-Lagarde, directrice d'Engie my power qui poursuit « Engie my power pour les Pros leur permet ainsi de faire des économies sur leurs factures d'électricité tout en réalisant un geste pour l'environnement. »

Engie my power commercialise depuis 2018 des solutions photovoltaïques pour les particuliers et petits professionnels en les accompagnant dans toutes les démarches administratives. Son ambition est de devenir, à horizon 2024, l'acteur de référence des solutions solaires décentralisées pour les puissances inférieures à 100 kilowatt crêtes (kWc).

Pôle Culturel de Sorgues : quand la danse rencontre le Cluedo

Les Petites Affiches de Vaucluse depuis 1839

Ecrit par le 6 septembre 2025

Vous serez des détectives le temps de ce spectacle dansé du chorégraphe Denis Plassard pour un public familial à partir de 8 ans le vendredi 10 février à 20h30 au Pôle Culturel de Sorgues.

Ce qui vous attend
Un Cluedo chorégraphié avec 7 suspects, 7 reconstitutions et 1 coupable. Sept danseurs ont été convoqués à un stage de reconversion. Le directeur du stage a disparu. Un des danseurs est coupable. Les spectateurs sont invités à mener l'enquête… Dans les 7 reconstitutions différentes et loufoques, le coupable est le seul suspect qui refait toujours exactement la même chorégraphie. Saurez-vous le démasquer?

Le chorégraphe Denis Plassard
Formé en danse classique et contemporaine au Conservatoire de Lyon, Denis Plassard a créé en 1990 son premier solo `Propos' qui donnera son nom à sa Compagnie un an plus tard. Passionné par la transmission et l'invention de processus d'intervention auprès de différents publics, il lui tient à cœur de partager et rendre la danse accessible au plus grand nombre.

2 ateliers gratuits pour les 8-12 ans et les plus de 12 ans
Le samedi 11 février, soit le lendemain de la représentation `Dans le Détail', 2 ateliers gratuits sont proposés en lien avec le spectacle pour les élèves de l'Ecole Municipale de Musique et de Danse de Sorgues. Ces ateliers permettront aux enfants de comprendre la démarche du chorégraphe et les processus utilisés afin de créer cette énigme dansée.

Planning des ateliers :
– 9h30 à 11h : 8-12 ans
– 11h à 12h30 : plus de 12 ans et adultes

Nadège Salas

Vendredi 10 février à 20h30 au Pôle Culturel. 285, avenue d'Avignon. Sorgues Salle de spectacle. Tarifs : 10€. Pass famille et étudiants (sur présentation d'un justificatif) : 5€. Réservations : 04 86 19 90 90

Les Petites Affiches de Vaucluse depuis 1839

Ecrit par le 6 septembre 2025

Deux soirées dédiées aux musiques actuelles à Sorgues

Pour toujours en savoir plus, lisez **www.echodumardi.com**, le seul média économique 100% Vaucluse habilité à publier les annonces légales, les appels d'offres et les ventes aux enchères !

Les Petites Affiches de Vaucluse depuis 1839

Ecrit par le 6 septembre 2025

Lors de ces deux soirées dédiées aux musiques actuelles, instruments branchés, voix amplifiées, les élèves de l'École Municipale de Musique et de Danse de Sorgues (EMMD) ainsi que les élèves du Conservatoire à Rayonnement Régional du Grand Avignon (CRR) vous entraîneront autour d'un répertoire rock et varié, pour une ambiance assurée !

Samedi 3. Dimanche 4 février. 19h. Gratuit. Ecole de Musique et de la Danse (EMMD). Salle de spectacle. 285 avenue d'Avignon. Sorgues. 04 90 39 71 71. www.sorgues.fr

---

Provence Numérique lance une formation de responsable d'entreprise d'économie sociale

Les Petites Affiches de Vaucluse depuis 1839

Ecrit par le 6 septembre 2025

et solidaire

Provence Numérique annonce le lancement d'une formation, de février à juillet, pour devenir responsable d'entreprise d'économie sociale et solidaire. Une information collective aura lieu ce mardi 24 janvier pour présenter la formation.

En France, l'économie sociale et solidaire (ESS) emploie près de 2,4 millions de salariés en France, soit 14% de l'emploi salarié privé, dans des secteurs diversifiés : action sociale, médico-sociale, aide à domicile, action humanitaire, logement social…

La formation professionnelle de niveau 6 proposée par Provence Numérise est à destination des futurs cadres ou dirigeants de l'ESS et des entrepreneurs sociaux qui souhaiteraient développer des projets à impact sociétal.

L'objectif est de former des gestionnaires de structures de l'ESS, dont les tiers lieux, des chargés de gestion et de management d'ESS et des cadres de ce secteur contribuant à la mise en œuvre de la stratégie d'organisation et au pilotage des actions de gestion et d'appui confiées par leur gouvernance.

Le programme de la formation s'articule autour de quatre grands axes :

- Manager les équipes, développer les relations humaines
- Elaborer et développer un projet social et solidaire

Les Petites Affiches de Vaucluse depuis 1839

Ecrit par le 6 septembre 2025

- Piloter les moyens économiques et financiers
- Conduire la stratégie d'une entité et sa mise en œuvre

Pour plus de renseignements concernant cette formation, une information collective aura lieu ce mardi 24 janvier à 10h au Tiers lieu de Sorgues, 35 rue des Remparts.

Formation (560h + 210h de stage) du 16 février au 28 juillet au Tiers lieu de Sorgues, 35 rue des Remparts, Sorgues.
Lien d'inscription.

J.R.

Sorgues : des travaux sur le réseau d'eau potable

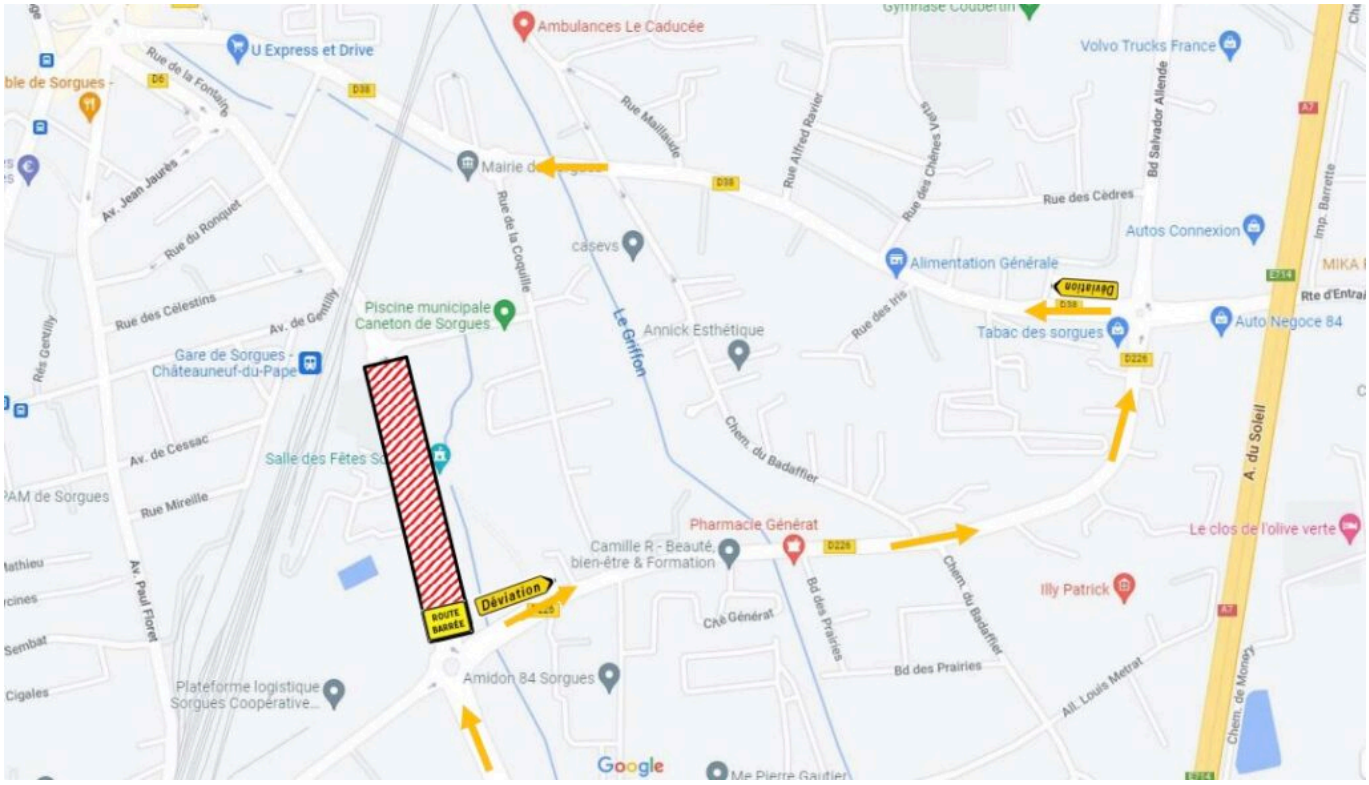

Les Petites Affiches de Vaucluse depuis 1839

Ecrit par le 6 septembre 2025

Le Syndicat Rhône Ventoux réalise depuis le mois de novembre dernier d'importants travaux de sécurisation de l'alimentation de réservoirs d'eau potable qui se situent sur la commune de Sorgues. L'opération, dont le montant s'élève à 10 800 000€, a pour objectif de garantir la continuité de service et de préserver les ressources en eau grâce à la rénovation des infrastructures.

Une deuxième phase des travaux va commencer ce lundi 16 janvier et va impacter la circulation. L'avenue Pablo Picasso sera mise en sens unique à partir du 16 janvier jusqu'à la fin du mois d'avril entre le giratoire Allende et la rue de la Coquille, en direction de Vedène. Les véhicules qui viendront de Vedène en direction de Sorgues par le boulevard Allende puis par la route d'Entraigues pour rejoindre le centre-ville de Sorgues. À partir du lundi 23 janvier et jusqu'à la fin du mois d'avril, l'avenue Paul Floret, entre le carrefour de l'Avenue Gentilly et l'avenue Jean Jaurès, sera inaccessible, sauf pour les riverains. L'arrêt de bus 'Salle des fêtes' ne sera pas desservi durant toute la durée des travaux, les voyageurs pourront prendre le bus aux arrêts 'Brantes' et 'Gare' à la place.

Les Petites Affiches de Vaucluse depuis 1839

Ecrit par le 6 septembre 2025

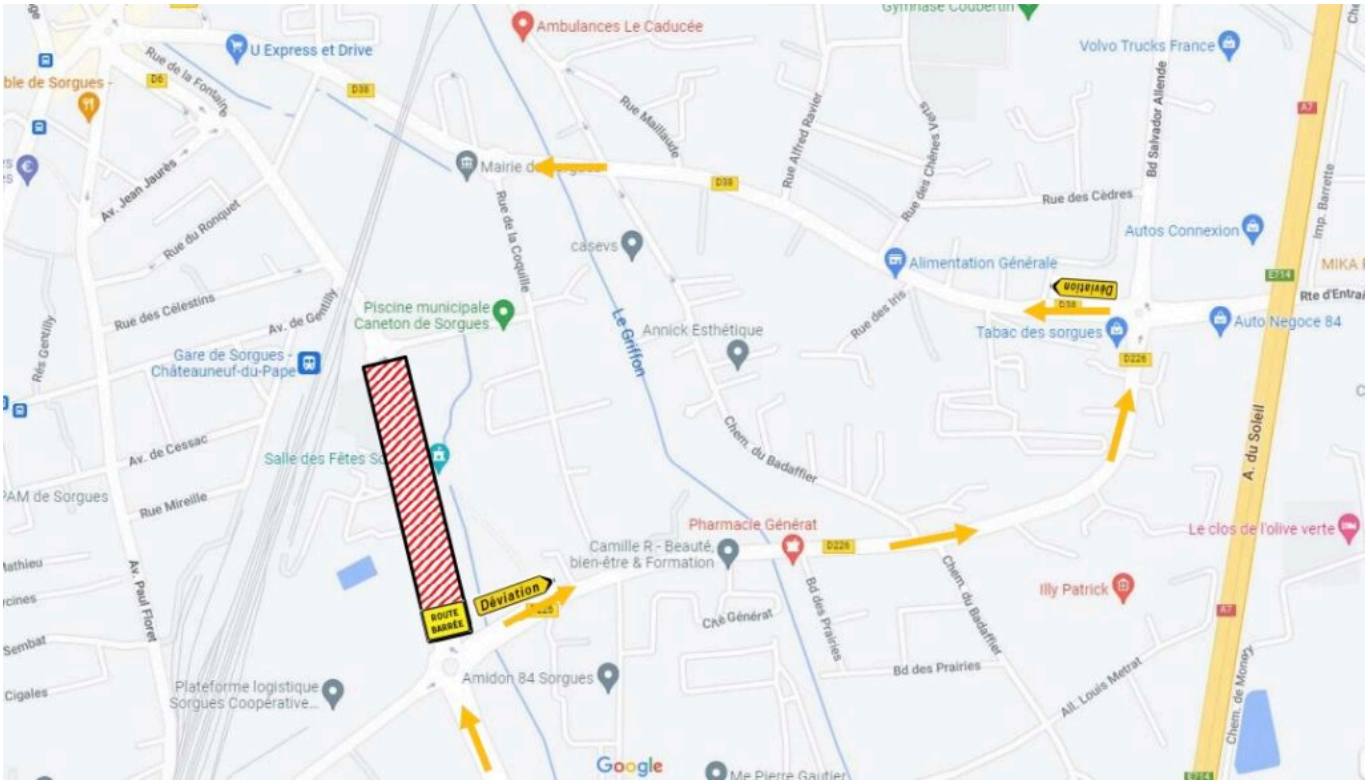

V.A.

Sorgues : le concert du Nouvel An aura lieu ce samedi

Les Petites Affiches de Vaucluse depuis 1839
Pour toujours en savoir plus, lisez **www.echodumardi.com**, le seul média économique 100% Vaucluse habilité à publier les annonces légales, les appels d'offres et les ventes aux enchères !

Les Petites Affiches de Vaucluse depuis 1839

Ecrit par le 6 septembre 2025

Le concert du Nouvel An de Sorgues aura lieu ce samedi 7 janvier à 16h et sera performé par l'ensemble Odysseum.

L'ensemble Odysseum est issu de l'association du Quatuor Avenio (Anne-Cécile Brielles, Déborah Lassere, Michel Tiertant et Isabelle Cordier) et du clarinettiste soliste Arnaud Martin. Cet ensemble éclectique regroupe les nombreuses expériences que chaque musicien a pu vivre dans différents styles (classique, musique de film, jazz, tango…) et dans de nombreux concerts dans toute la France et au-delà.

Ce concert représente une synthèse musicale avec l'incontournable quintette avec clarinette de Mozart et une autre partie du répertoire avec les musiques de films, véritable hymne à la découverte et au voyage dans l'Histoire générale de la musique.

Programme

- Quintette avec clarinette K. 581.
- Œuvres musiques de films (Ennio Morricone).

Pôle culturel – salle de spectacle, Sorgues.
Tarif coup de cœur : 10€.
Réservations conseillées : 04 86 19 90 90.

Pour toujours en savoir plus, lisez **www.echodumardi.com**, le seul média économique 100% Vaucluse habilité à publier les annonces légales, les appels d'offres et les ventes aux enchères !

Les Petites Affiches de Vaucluse depuis 1839

Ecrit par le 6 septembre 2025

J.R.

Pour toujours en savoir plus, lisez **www.echodumardi.com**, le seul média économique 100% Vaucluse habilité à publier les annonces légales, les appels d'offres et les ventes aux enchères !