Les Petites Affiches de Vaucluse depuis 1839

Ecrit par le 2 août 2025

Les pays qui mènent la course à la mobilité électrique

Les Petites Affiches de Vaucluse depuis 1839

Pour toujours en savoir plus, lisez **www.echodumardi.com**, le seul média économique 100% Vaucluse habilité à publier les annonces légales, les appels d'offres et les ventes aux enchères !

Les Petites Affiches de Vaucluse depuis 1839

Ecrit par le 2 août 2025

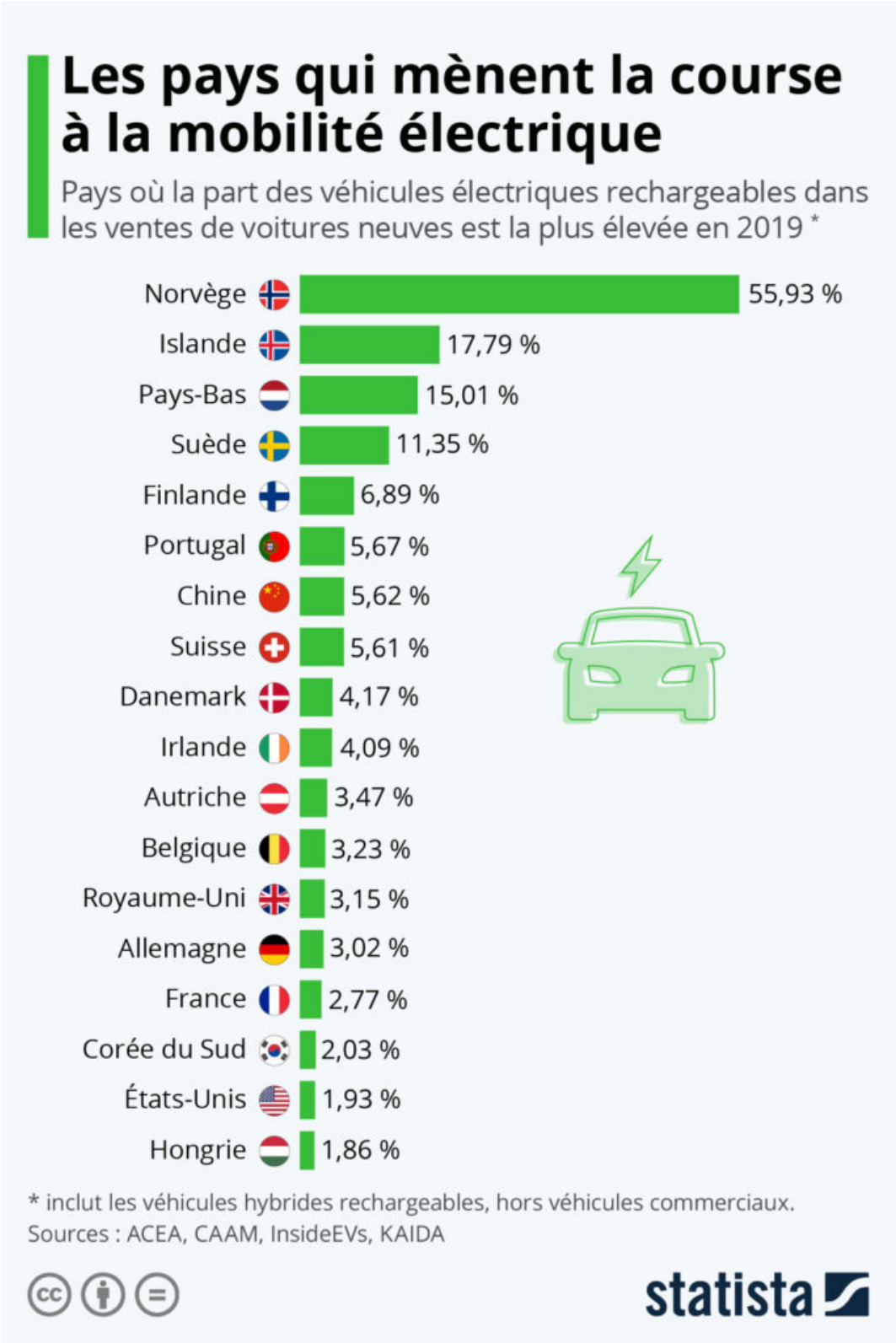

Les Petites Affiches de Vaucluse depuis 1839

Ecrit par le 2 août 2025

Malgré une croissance solide et des niveaux records de ventes de véhicules électriques sur plusieurs des principaux marchés automobiles, les véhicules thermiques dominent toujours les ventes de voitures particulières dans le monde. La part des véhicules électriques rechargeables (dont hybrides) dans le total mondial des ventes de voitures neuves particulières ne s'élevait qu'à 2,6 % l'année dernière, et seuls huit pays enregistraient une part de marché supérieure à 5 %. La Norvège constitue l'exception la plus notable avec une part d'environ 56 %.

Avec l'Islande, la Suède et la Finlande qui s'imposent également dans le top 5, la mobilité électrique semble se démocratiser plus rapidement dans les pays nordiques que dans toute autre partie du monde. La Chine, qui est de loin le plus grand marché en matière d'unités vendues, se classe septième derrière le Portugal avec une part de 5,62 %.

Dans l'Hexagone, la proportion de véhicules électrifiés dans le total des ventes de voitures particulières était de 2,77 % en 2019 (contre 2,10 % en 2018), faisant de la France le quinzième pays avec la part de marché la plus élevée au monde. La Renault ZOE était toujours de loin le modèle le plus vendu malgré l'arrivée sur le marché tricolore de nouveaux concurrents comme la Model 3 de Tesla.

Cependant, selon Les Echos une nouvelle tendance est à retenir dans l'Hexagone : les voitures à batterie (100 % électriques et hybrides rechargeables) ont explosé au cours du premier semestre 2020 en France, représentant 9,1 % des ventes de voitures neuves. Ce bond remarquable, par rapport aux années précédentes, serait lié aux efforts des constructeurs sur l'offre et du gouvernement sur les bonus à l'achat.

De Claire Jenik pour Statista

Pendant combien d'années travaillent les Européens ?

Les Petites Affiches de Vaucluse depuis 1839

Ecrit par le 2 août 2025

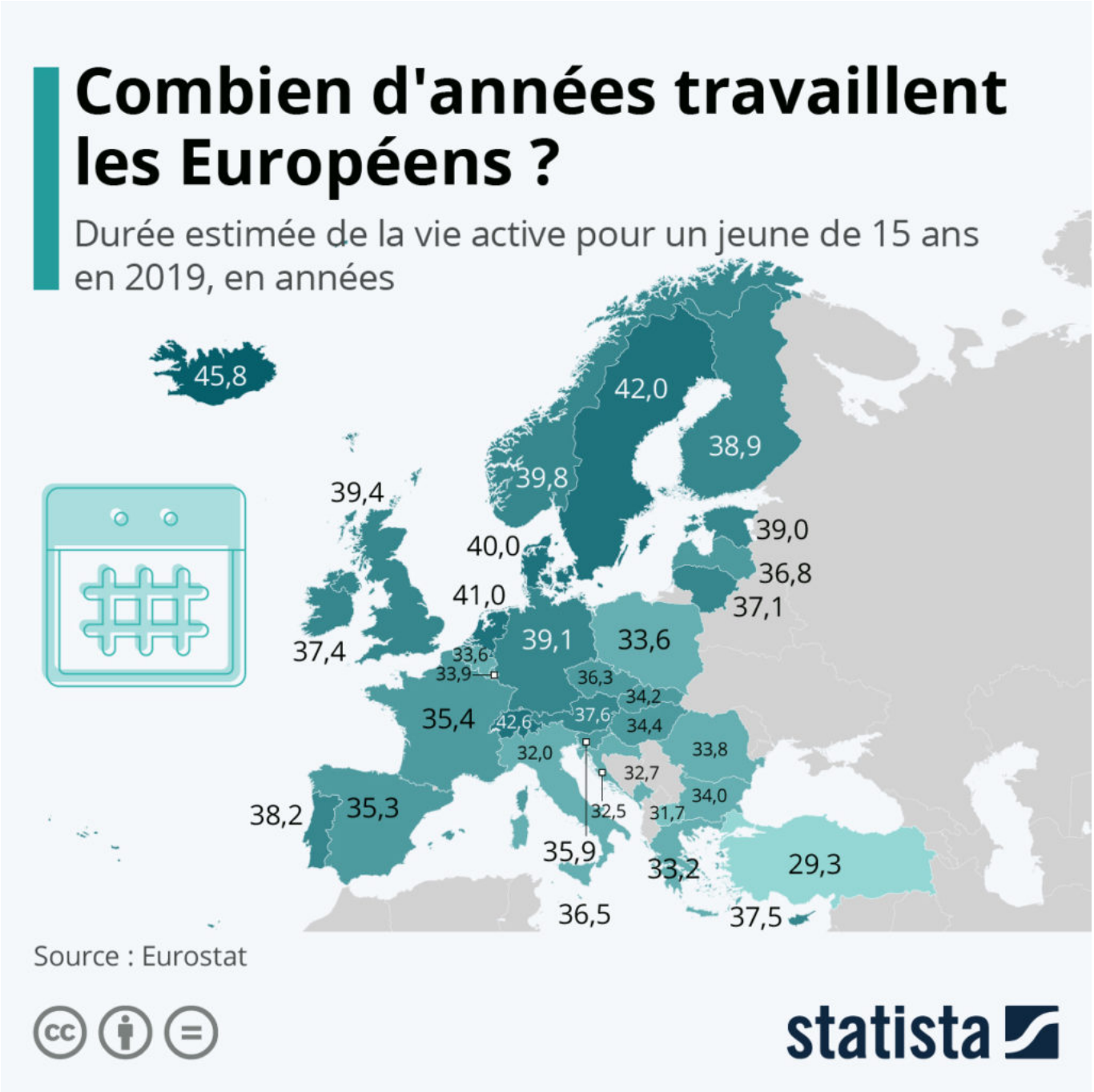

Eurostat vient d'actualiser ses statistiques sur la durée de la vie active dans les pays européens. Ces données sont mesurées en années et s'appliquent à une personne âgée de 15 ans en 2019.

Dans l'Union européenne, la moyenne du temps d'activité sur le marché du travail est estimée à 36 ans, soit environ 3 ans et demi de plus qu'en 2000. Comme le montre la carte publiée par Statista, cette

Les Petites Affiches de Vaucluse depuis 1839

Ecrit par le 2 août 2025

moyenne varie considérablement entre les États membres. Elle est par exemple d'un peu plus de 30 ans en Italie, en Croatie et en Grèce, mais s'élève à 40 ans ou plus en Suède, aux Pays-Bas et au Danemark. Quant aux Français, ils se situent dans la moyenne européenne avec une durée estimée de la vie active qui s'établit à un peu plus de 35 ans en 2019.

De Tristan Gaudiaut pour Statista

Municipales 2020 : victoire historique des écologistes

Les Petites Affiches de Vaucluse depuis 1839

Ecrit par le 2 août 2025

Le second tour des élections municipales a été marqué par une forte abstention et par une victoire historique des écologistes. Le parti Europe Écologie-Les Verts, parfois allié à des listes d'union de la gauche, a remporté de nombreuses grandes villes et villes moyennes de France. Comme le montre l'infographie publiée par Statista, les écologistes se sont notamment imposés à Lyon (Grégory Doucet), Strasbourg (Jeanne Barseghian) et Bordeaux (Pierre Hurmic). Dans d'autres villes majeures, comme

Les Petites Affiches de Vaucluse depuis 1839

Ecrit par le 2 août 2025

Paris, Marseille ou encore Montpellier, les Verts sortent également victorieux grâce à leur alliance avec Parti socialiste.

De Tristan Gaudiaut pour Statista

Europe : où les touristes Français peuvent-ils voyager ?

Les Petites Affiches de Vaucluse depuis 1839

Ecrit par le 2 août 2025

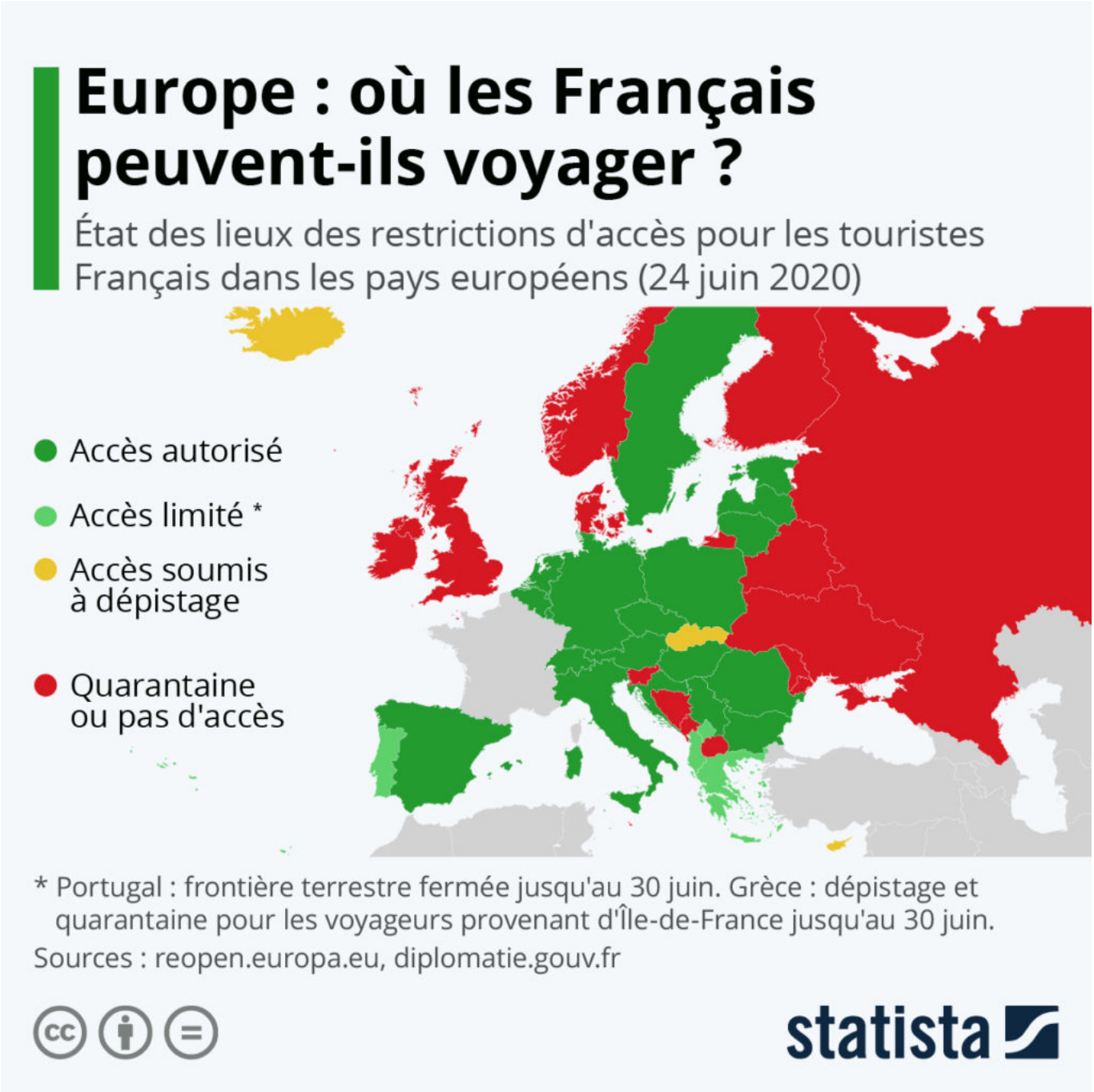

Voyager en Europe est redevenu possible pour les Français depuis le 15 juin, date à laquelle de nombreux pays de l'espace Schengen ont rouvert leurs frontières, dont l'Hexagone. Mais chaque pays conserve sa propre politique en la matière et savoir où il est vraiment possible de se rendre quelques jours et sous quelles conditions peut s'avérer être un casse-tête.

Pour toujours en savoir plus, lisez **www.echodumardi.com**, le seul média économique 100% Vaucluse habilité à publier les annonces légales, les appels d'offres et les ventes aux enchères !

Les Petites Affiches de Vaucluse depuis 1839

Ecrit par le 2 août 2025

Avec les dernières informations disponibles issues de Re-open EU et du site France Diplomatie, Statista vient de réactualiser sa carte qui donne un aperçu des pays ayant rouvert leurs frontières aux touristes Français et de ceux dans lesquels des restrictions d'accès sont toujours en vigueur. Dans certains pays qui accueillent à nouveau les voyageurs européens, des restrictions peuvent toutefois s'appliquer selon les modes de transport ou les régions de provenance. C'est par exemple le cas en Grèce, où le dépistage et la quarantaine restent obligatoires pour toute arrivée depuis un aéroport situé dans une zone à haut risque et ce jusqu'au 30 juin (l'Île de France est toujours concernée). L'entrée au Portugal est possible pour les touristes Français par voie aérienne, mais la frontière terrestre demeure fermée jusqu'à la fin du mois.

De Tristan Gaudiaut pour Statista

Une crise comme aucune autre ?

Les Petites Affiches de Vaucluse depuis 1839

Ecrit par le 2 août 2025

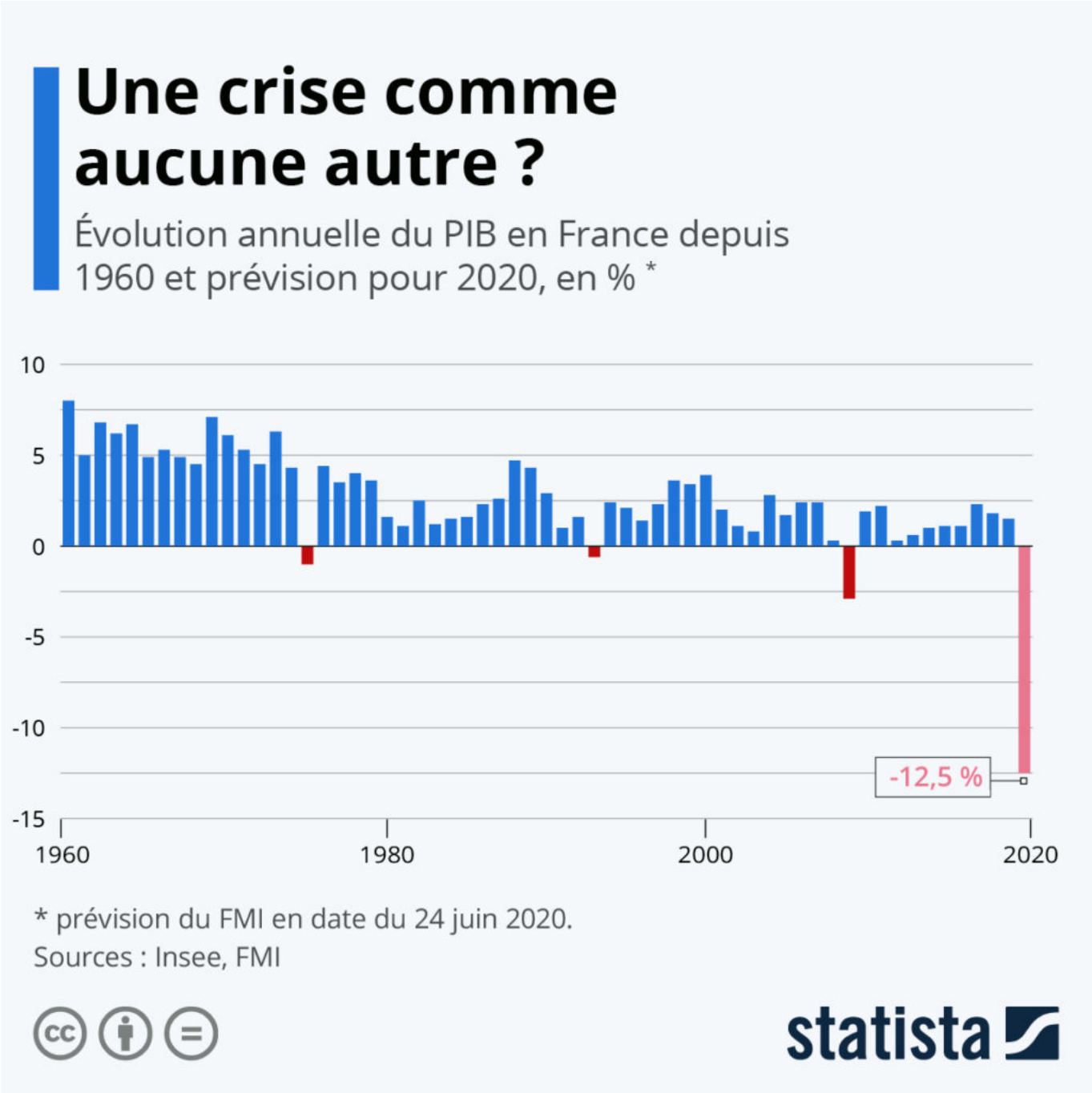

Alors que plusieurs indicateurs économiques laissaient entrevoir l'espoir d'une reprise économique rapide comme le rebond de la consommation des ménages en juin, le Fonds monétaire international (FMI) vient de refroidir l'optimisme ambiant avec des prévisions alarmistes pour 2020. Les experts de l'organisation tablent désormais sur une chute de -4,9 % de la croissance mondiale cette année, contre -3 % précédemment estimé en avril, en raison notamment de l'accélération de l'épidémie dans certaines

Pour toujours en savoir plus, lisez **www.echodumardi.com**, le seul média économique 100% Vaucluse habilité à publier les annonces légales, les appels d'offres et les ventes aux enchères !

Les Petites Affiches de Vaucluse depuis 1839

Ecrit par le 2 août 2025

régions et aux nombreuses incertitudes qui subsistent sur le dénouement de la crise.

Toujours selon ces prévisions, la zone euro devrait être une des régions les plus touchées avec une contraction estimée à environ 10 %. L'économie française ferait partie des économies les plus affectées avec l'Espagne et l'Italie, le FMI prévoyant une chute annuelle du Produit intérieur brut (PIB) supérieure à 12 % pour ces trois pays. Comme l'illustre l'infographie publiée par Statista qui retrace l'évolution du PIB en France depuis 1960, l'ampleur de cette crise serait sans commune mesure avec les précédentes. En comparaison, la plus forte baisse enregistrée à ce jour avait eu lieu après la crise financière mondiale de 2008, qui avait engendré une contraction du PIB de -2,9 % l'année suivante dans l'Hexagone.

De Tristan Gaudiaut pour Statista

La représentation des femmes dans les municipalités

Les Petites Affiches de Vaucluse depuis 1839

Ecrit par le 2 août 2025

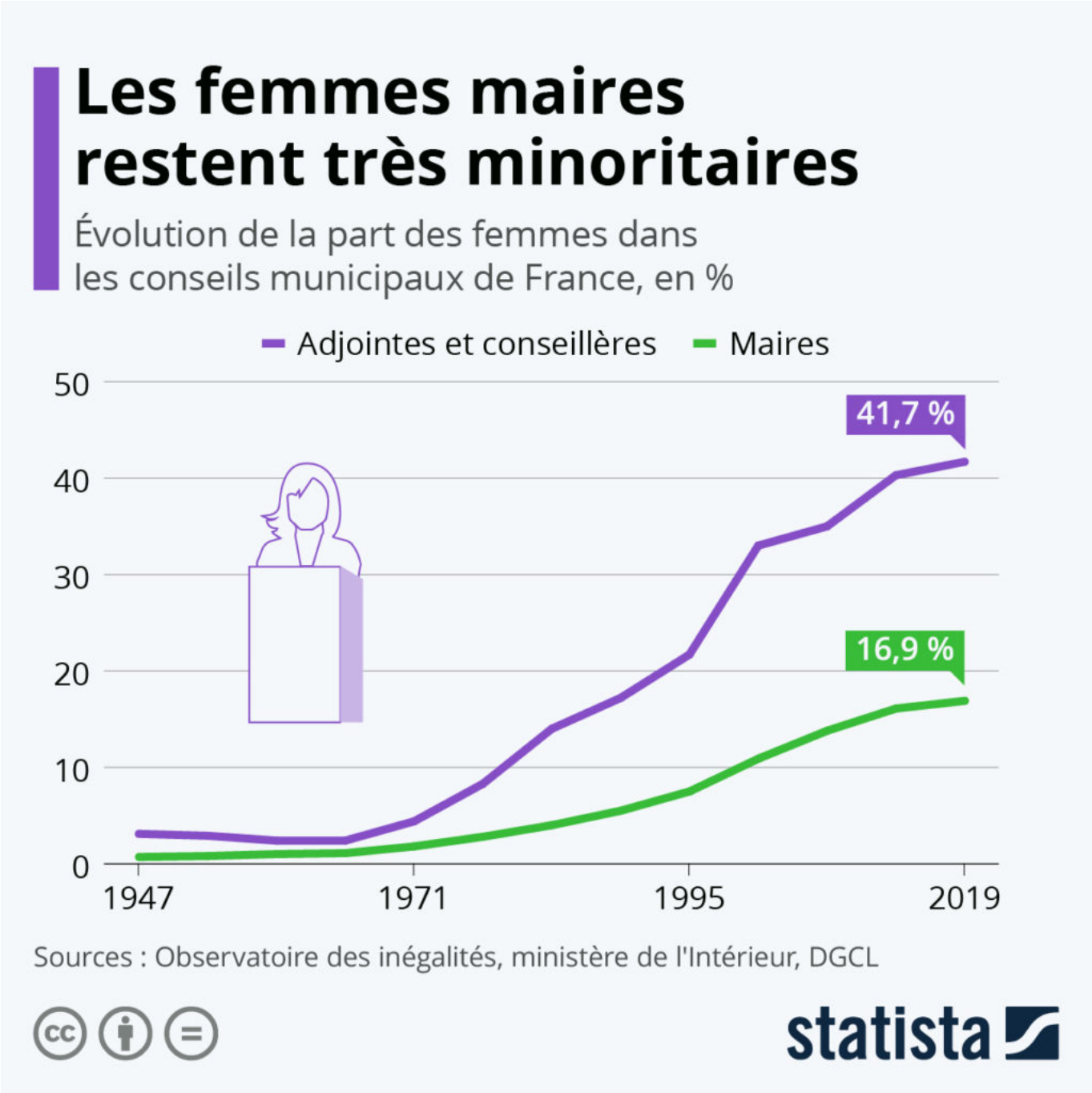

En attendant les résultats du deuxième tour qui doit se tenir dimanche 28 juin dans les communes encore concernées par les élections municipales, la part de femmes parmi les maires s'élève à 19 % selon les chiffres du Haut Comité à l'égalité entre les femmes et les hommes. Cela représente provisoirement une progression de deux points par rapport à 2019. Ce chiffre peut être amené à évoluer à l'issue du second tour, où les femmes représentent 47 % du total des candidats et près du quart des têtes de liste dans les

Les Petites Affiches de Vaucluse depuis 1839

Ecrit par le 2 août 2025

communes de plus de 1 000 habitants.

Bien que l'on constate une nette amélioration de la participation des femmes à la vie politique locale, désormais portée par l'application des règles de parité dans les conseils municipaux, les femmes peinent toujours à accéder aux postes à responsabilités. La part des femmes parmi les conseillers et les adjoints est ainsi passée de 33 % en 2001 à près de 42 % l'année dernière. Mais la fonction de maire restait encore très majoritairement masculine puisque l'on ne comptait que 17 % de femmes à la tête des mairies françaises en 2019, contre 11 % au début des années 2000.

De Tristan Gaudiaut pour Statista

Les limitations de vitesse sur autoroute en Europe

Les Petites Affiches de Vaucluse depuis 1839

Ecrit par le 2 août 2025

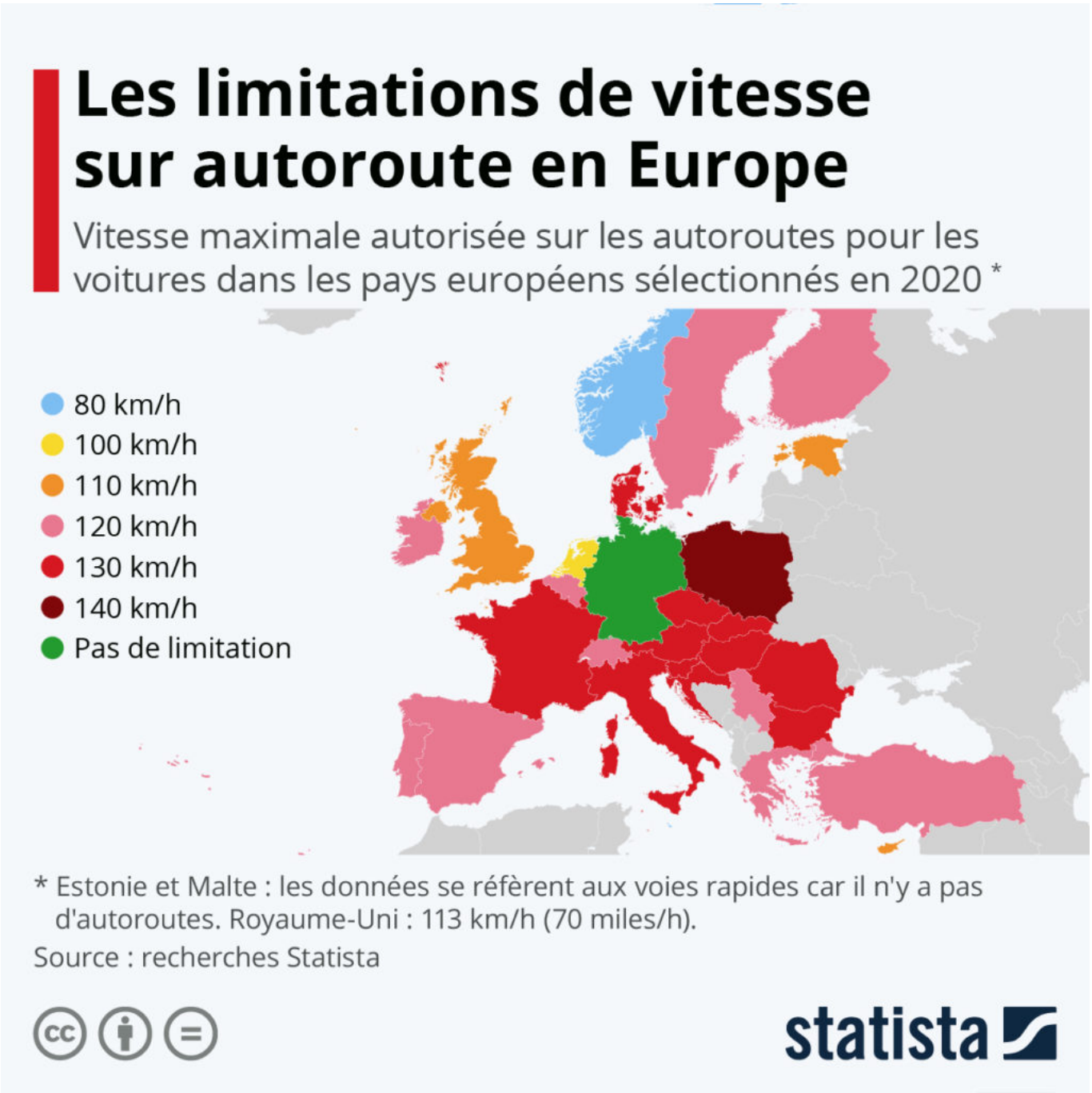

130 km/h ou 110 km/h ? La question de la limitation de vitesse sur autoroute pourrait être soumise à un référendum. L'idée vient d'être évoquée par le secrétaire d'État aux Transports, Jean-Baptiste Djebbari, en réponse à l'une des propositions émises par la Convention citoyenne pour le climat. La question de la réduction des limitations de vitesse polarise l'opinion publique en France, en témoigne la polémique déclenchée par l'abaissement à 80 km/h sur les routes nationales l'année dernière.

Les Petites Affiches de Vaucluse depuis 1839

Ecrit par le 2 août 2025

Selon une étude menée par le Commissariat général au développement durable, réduire la vitesse maximale de 20 km/h pourrait engendrer un gain de 360 millions d'euros liés aux économies de carburant. Toutefois et d'après l'association 40 millions d'automobilistes, ce gain serait à mettre en perspective avec les coûts liés aux pertes de temps occasionnées et estimés à 1 200 millions d'euros.

Mais qu'en est-il des limitations de vitesse sur autoroute chez nos voisins ? Comme le montre l'infographie publiée par Statista, la plupart des pays européens ont adopté des limites à 120 ou 130 km/h et les autoroutes sans vitesse maximale restent pour le moment une spécialité allemande. Parmi les pays ayant fixé le seuil à 110 km/h et même en dessous, on retrouve le Royaume-Uni (70 miles/h, soit 113 km/h), Chypre (110 km/h), l'Estonie (110 km/h), les Pays-Bas (100 km/h), Malte et la Norvège (80 km/h).

De Tristan Gaudiaut pour Statista

Le nombre de cas détectés atteint un nouveau pic mondial

Les Petites Affiches de Vaucluse depuis 1839

Ecrit par le 2 août 2025

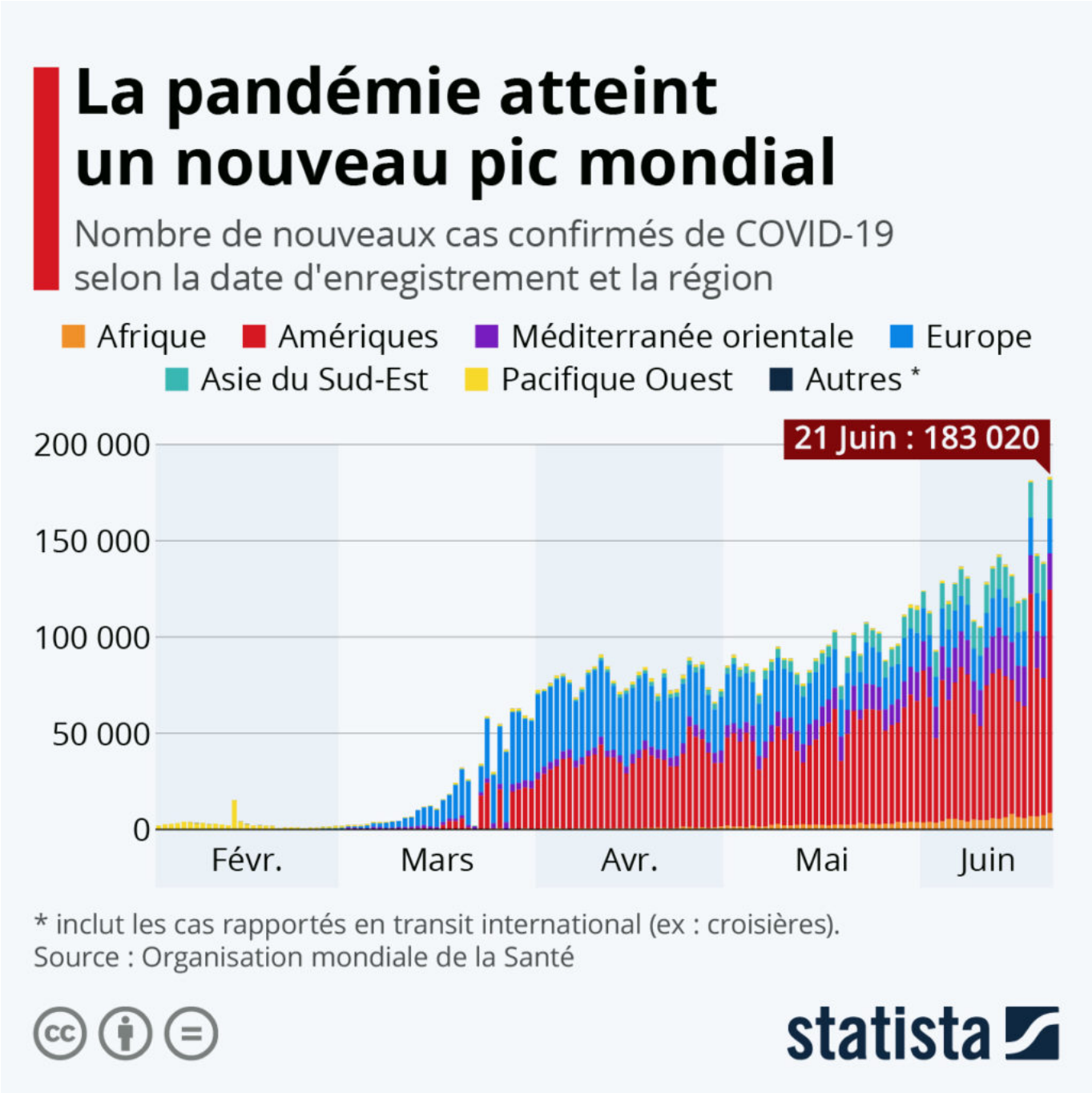

L'Organisation mondiale de la Santé a fait état le weekend passé d'une augmentation record du nombre quotidien de nouveaux cas de coronavirus recensés à l'échelle internationale. Le 21 juin, 183 020 nouvelles contaminations ont été rapportées dans le monde alors que le précédent record sur une journée était de 181 232, établi trois jours plus tôt. Comme l'illustre l'infographie publiée par Statista, la forte hausse du nombre de cas actuellement constatée est liée en majeure partie à la progression de l'épidémie

Ecrit par le 2 août 2025

aux Amériques.

De Tristan Gaudiaut pour Statista

L’économie française sur la voie de la guérison

Pour toujours en savoir plus, lisez **www.echodumardi.com**, le seul média économique 100% Vaucluse habilité à publier les annonces légales, les appels d'offres et les ventes aux enchères !

Les Petites Affiches de Vaucluse depuis 1839

Ecrit par le 2 août 2025

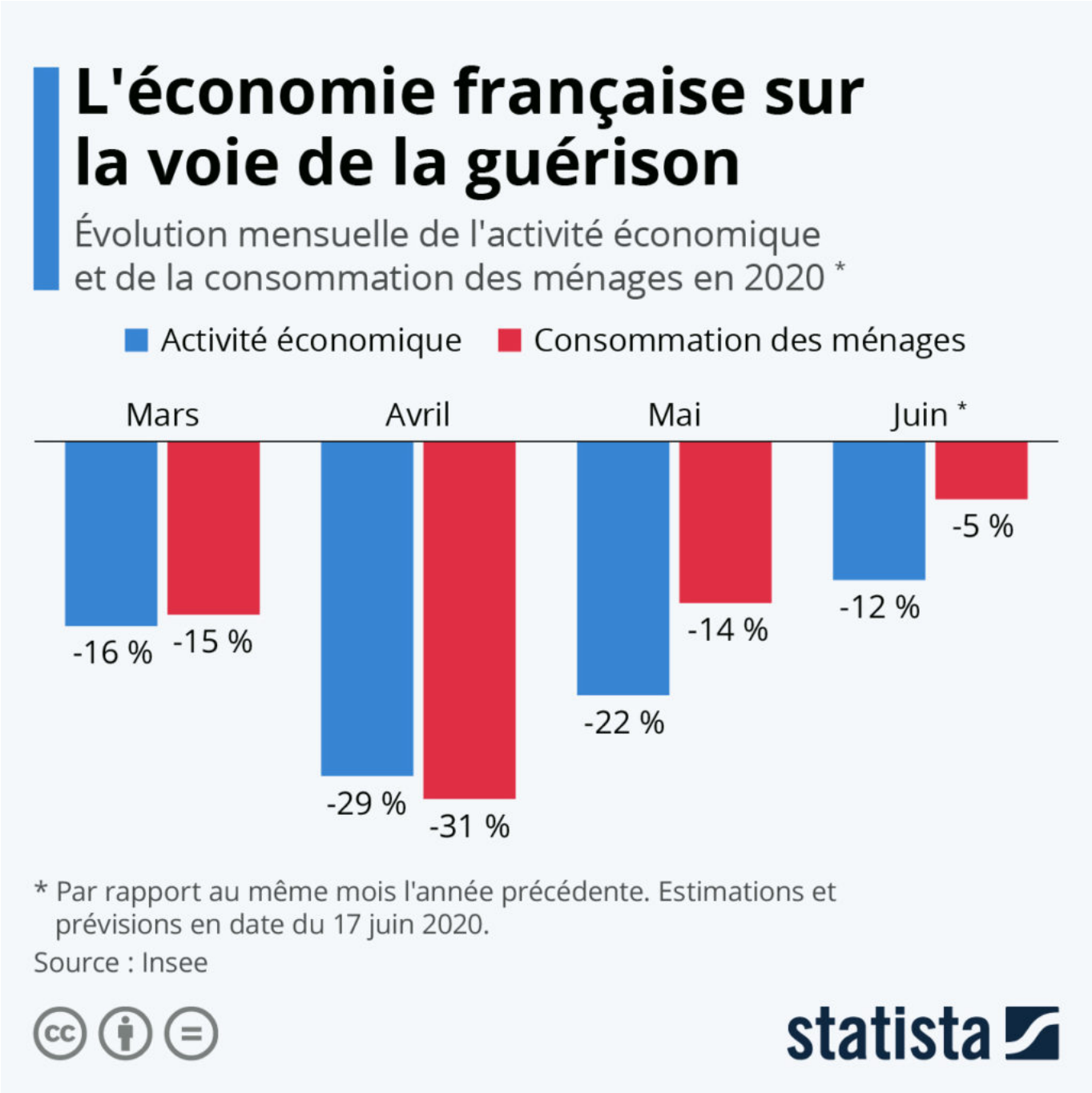

L'économie française semble en bonne voie de guérison. Selon les dernières estimations publiées mardi par l'Institut national de la statistique et des études économiques (Insee), la chute du PIB au deuxième trimestre, initialement attendue à 20 %, a finalement été revue à 17 %. Avec l'endiguement de l'épidémie de coronavirus et l'accélération du déconfinement, un très net rebond de l'activité économique et la consommation des ménages est constaté en juin.

Les Petites Affiches de Vaucluse depuis 1839

Ecrit par le 2 août 2025

Toujours selon les prévisions de l'Insee, la consommation devrait presque retrouver un niveau normal ce mois-ci avec un déficit estimé de 5 % par rapport à l'année dernière, contre une baisse de 31 % et 14 % respectivement en avril et en mai. En parallèle, l'activité économique reprend des couleurs : après avoir plongé de 29 % et 22 % les mois précédents, la baisse prévue pour le mois de juin devrait se situer autour de 12 %.

De Tristan Gaudiaut pour Statista