Les Petites Affiches de Vaucluse depuis 1839

Ecrit par le 12 septembre 2025

La démocratie en recul dans le monde

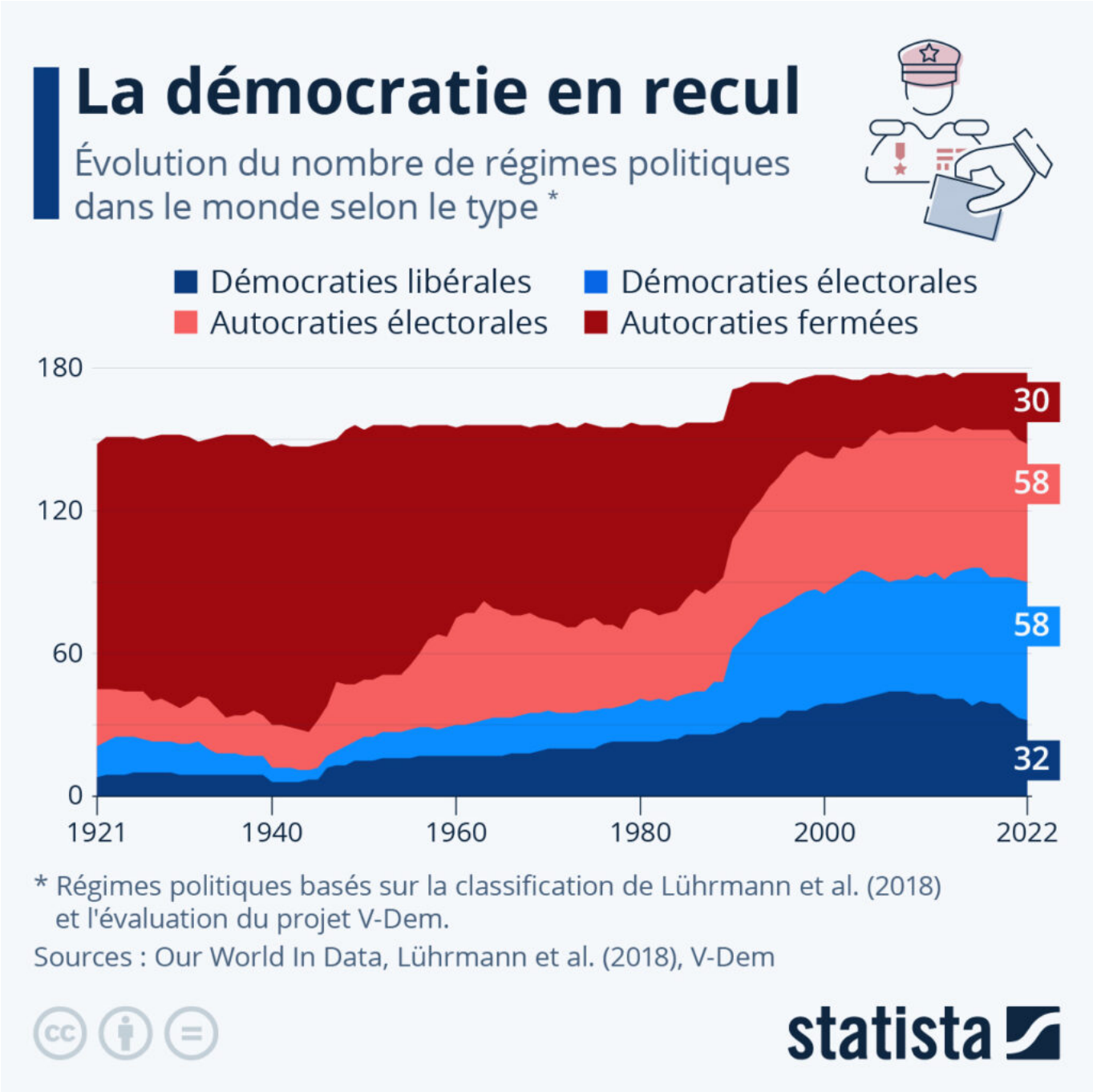

Globalement, les citoyens du monde bénéficient de plus de droits démocratiques que par le passé. Mais

Les Petites Affiches de Vaucluse depuis 1839

Ecrit par le 12 septembre 2025

plusieurs indicateurs semblent suggérer que ces progrès sont aujourd'hui menacés. Le monde serait-il récemment devenu moins démocratique ?

L'une des façons de déterminer si la démocratie est en recul est de regarder l'évolution du nombre de régimes démocratiques et autocratiques dans le monde. Dans notre graphique, nous nous sommes basés sur le système de classification et d'évaluation des régimes politiques repris par Our World in Data (Lührmann et al. (2018), V-Dem).

En utilisant ces données, on constate que la démocratie connaît un recul ces dernières années. Après un sommet atteint en 2016 et 2017, où l'on comptait un total mondial de 96 démocraties (libérales et électorales), ce chiffre est retombé à 90 en 2022. Parallèlement, le nombre de régimes autocratiques (électoraux et fermés) est passé de 82 à 88.

Le nombre de démocraties ne nous dit toutefois pas combien de personnes jouissent de droits démocratiques. Mais si l'on se penche sur cet indicateur, les conclusions restent les mêmes. Le nombre de personnes vivant en démocratie s'est récemment effondré, passant d'un peu moins de 4 milliards en 2017 à un peu plus de 2 milliards en 2022 (notamment du fait de la rétrogadration de l'Inde en autocratie électorale). De nos jours, il est estimé qu'environ 70 % de la population mondiale vit sous un régime autocratique.

Les Petites Affiches de Vaucluse depuis 1839

Ecrit par le 12 septembre 2025

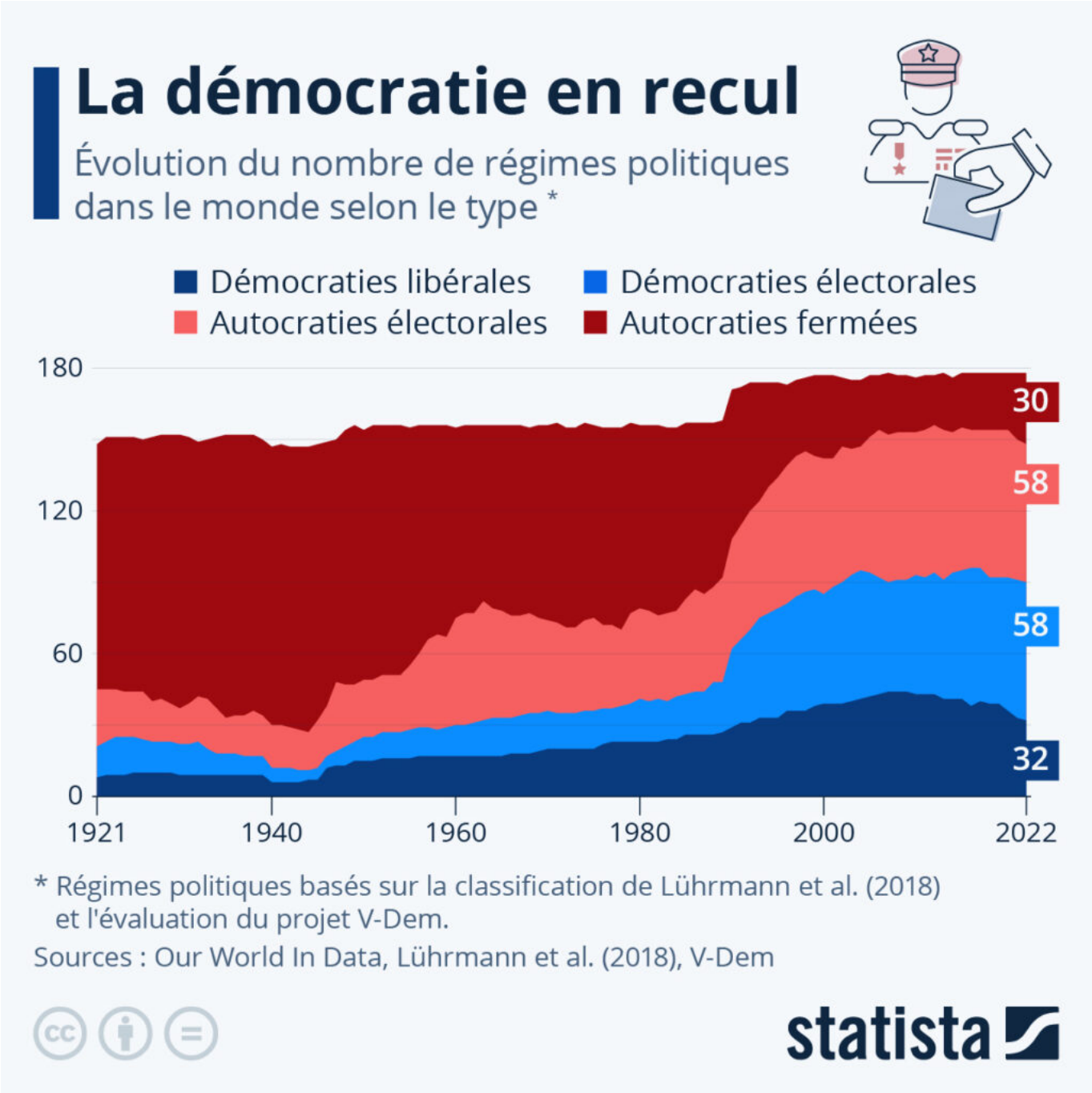

Cliquez sur l'image pour l'agrandir.

Tristan Gaudiaut, Statista.

Les Petites Affiches de Vaucluse depuis 1839

Ecrit par le 12 septembre 2025

Triste record de victimes du narcobanditisme à Marseille

Pour toujours en savoir plus, lisez **www.echodumardi.com**, le seul média économique 100% Vaucluse habilité à publier les annonces légales, les appels d'offres et les ventes aux enchères !

Les Petites Affiches de Vaucluse depuis 1839

Ecrit par le 12 septembre 2025

Le dimanche 10 septembre, vers 23 heures, une fusillade éclate dans la cité Saint-Thys, dans le 10e arrondissement de Marseille, quartier d'habitude tranquille, même s'il abrite un point de deal. Une balle perdue atteint en pleine tête une jeune femme de 24 ans, dans sa chambre. Socayna est décédée quelques jours plus tard des suites de ses blessures.

Les Petites Affiches de Vaucluse depuis 1839

Ecrit par le 12 septembre 2025

Depuis le début de l'année, le parquet de Marseille a été saisi de 94 faits d'homicide dans un contexte de bande organisée avec utilisation d'une arme de guerre, dont 92 pour la seule ville de Marseille. Les autorités décomptent actuellement 44 morts et 109 blessés, à Marseille et dans ses alentours, lors de règlements de comptes liés au trafic de drogue, le plus souvent à coup de tirs de fusil d'assaut de type Kalachnikov. Cette année, le nombre de fusillades entre gangs rivaux, s'affrontant pour le contrôle de points de deal ou simplement par vendetta, s'est multiplié.

D'après les chiffres du ministère de l'Intérieur, compilés par le journal La Provence, 2023 est d'ores et déjà l'une des années les plus meurtrières jamais recensées, dépassant le bilan à l'époque record de 2021. Une « dynamique particulièrement inquiétante », d'après la procureure de la République de Marseille, Dominique Laurens, qui avait dénoncé en avril cet engrenage de violence auquel les forces de l'ordre peinent à faire face, et dont les principales victimes semblent être de plus en plus jeunes.

Les Petites Affiches de Vaucluse depuis 1839

Ecrit par le 12 septembre 2025

Cliquez sur l'image pour l'agrandir.

Valentine Fourreau, Statista.

Les Petites Affiches de Vaucluse depuis 1839

Ecrit par le 12 septembre 2025

Douze nouveaux sites européens font leur entrée au patrimoine mondial de l'UNESCO

Pour toujours en savoir plus, lisez **www.echodumardi.com**, le seul média économique 100% Vaucluse habilité à publier les annonces légales, les appels d'offres et les ventes aux enchères !

Les Petites Affiches de Vaucluse depuis 1839

Ecrit par le 12 septembre 2025

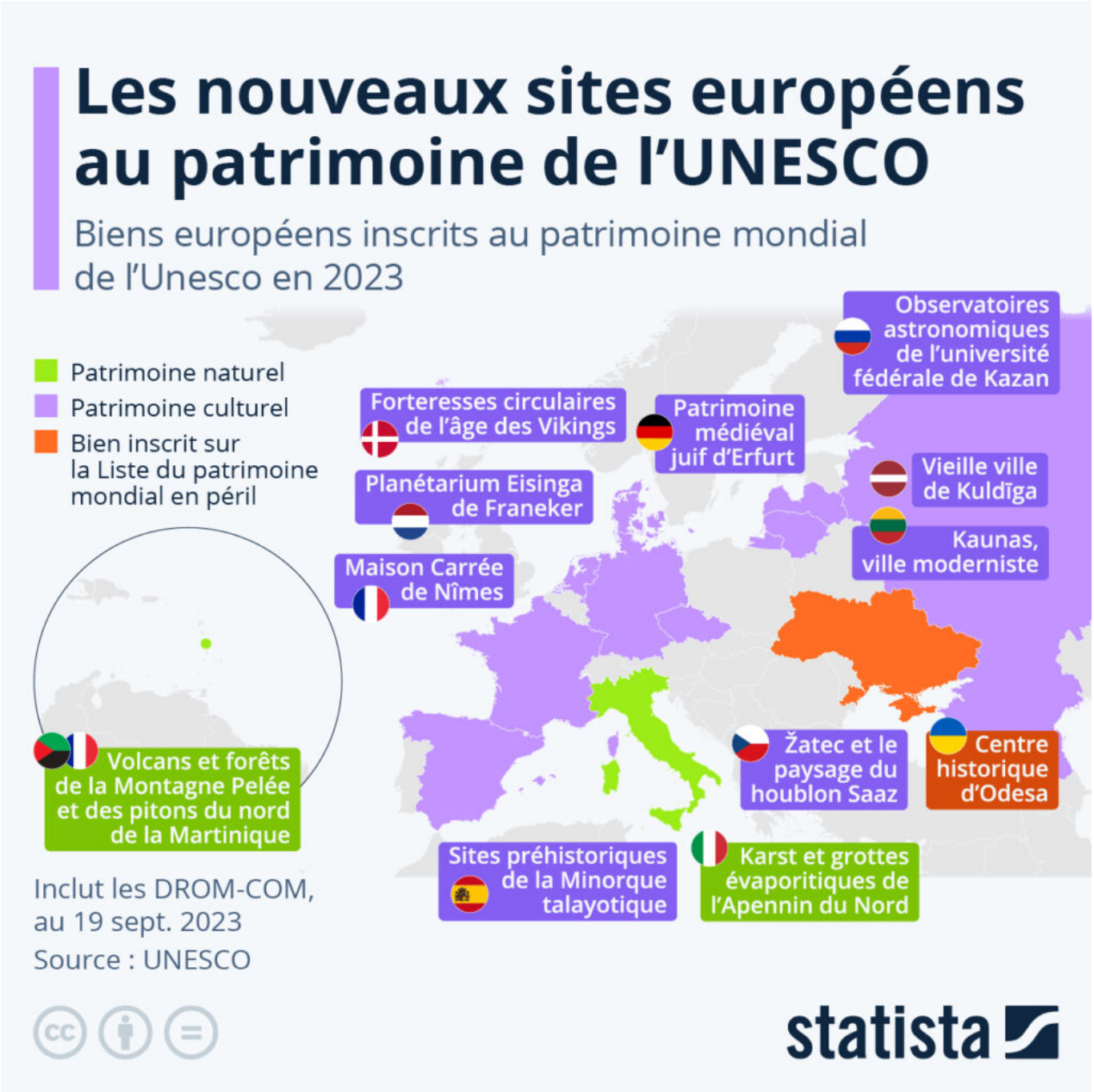

Le Comité du patrimoine mondial de l'UNESCO, qui se réunit actuellement à Riyad, en Arabie Saoudite, vient d'ajouter deux sites français au patrimoine mondial reconnu par l'organisation : la Maison carrée de Nîmes, ainsi que les volcans et forêts de la Montagne Pelée et des pitons du nord de la Martinique. Ces deux biens – l'un culturel, l'autre naturel – font ainsi monter à 51 le nombre de sites classés en France.

Les Petites Affiches de Vaucluse depuis 1839

Ecrit par le 12 septembre 2025

Lire aussi – « Nîmes : la Maison carrée inscrite au patrimoine mondial de l'humanité »

Jusqu'ici, cette année, 33 nouveaux biens ont été inscrits au patrimoine mondial de l'UNESCO, dont douze en Europe (ainsi que deux en Turquie et un en Azerbaïdjan). La majorité sont des lieux culturels, comme le site archéologique de Jodensavanne, au Suriname, qui a également été ajouté à la liste cette année. Seul quatre des 33 sites pour le moment reconnu en 2023 sont des sites naturels : en plus de la Montagne Pelée en Martinique, le plateau du Karst et les grottes évaporitiques de l'Apennin du Nord, en Italie, le parc national des monts Balé, en Éthiopie, ainsi que le massif forestier d'Odzala-Kokoua, au Congo, ont ainsi rejoint la liste. Le site préhistorique contesté de Tell es-Sultan, situé en Cisjordanie dans la vallée du Jourdain, fait également partie des lieux distingués par le Comité, et d'autres pourraient rejoindre ces lieux d'exception dans les jours à venir. Le centre historique de la ville d'Odesa, en Ukraine, a également été ajouté à la liste du patrimoine mondial en péril.

Les Petites Affiches de Vaucluse depuis 1839
Pour toujours en savoir plus, lisez **www.echodumardi.com**, le seul média économique 100% Vaucluse habilité à publier les annonces légales, les appels d'offres et les ventes aux enchères !

Les Petites Affiches de Vaucluse depuis 1839

Ecrit par le 12 septembre 2025

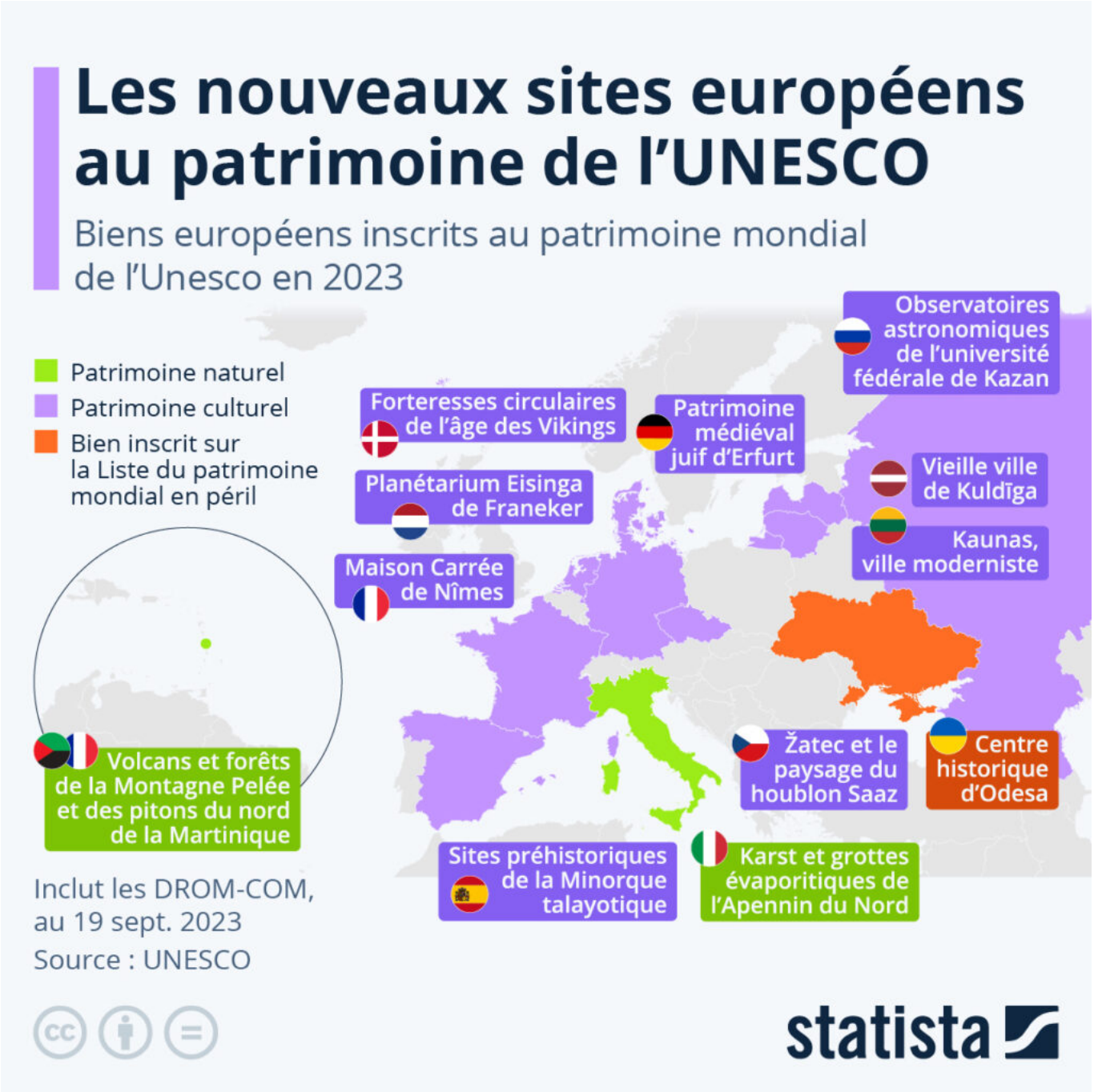

Cliquez sur l'image pour l'agrandir.

Valentine Fourreau, Statista.

Les Petites Affiches de Vaucluse depuis 1839

Ecrit par le 12 septembre 2025

L’impact économique des tremblements de terre

Pour toujours en savoir plus, lisez **www.echodumardi.com**, le seul média économique 100% Vaucluse habilité à publier les annonces légales, les appels d'offres et les ventes aux enchères !

Les Petites Affiches de Vaucluse depuis 1839

Ecrit par le 12 septembre 2025

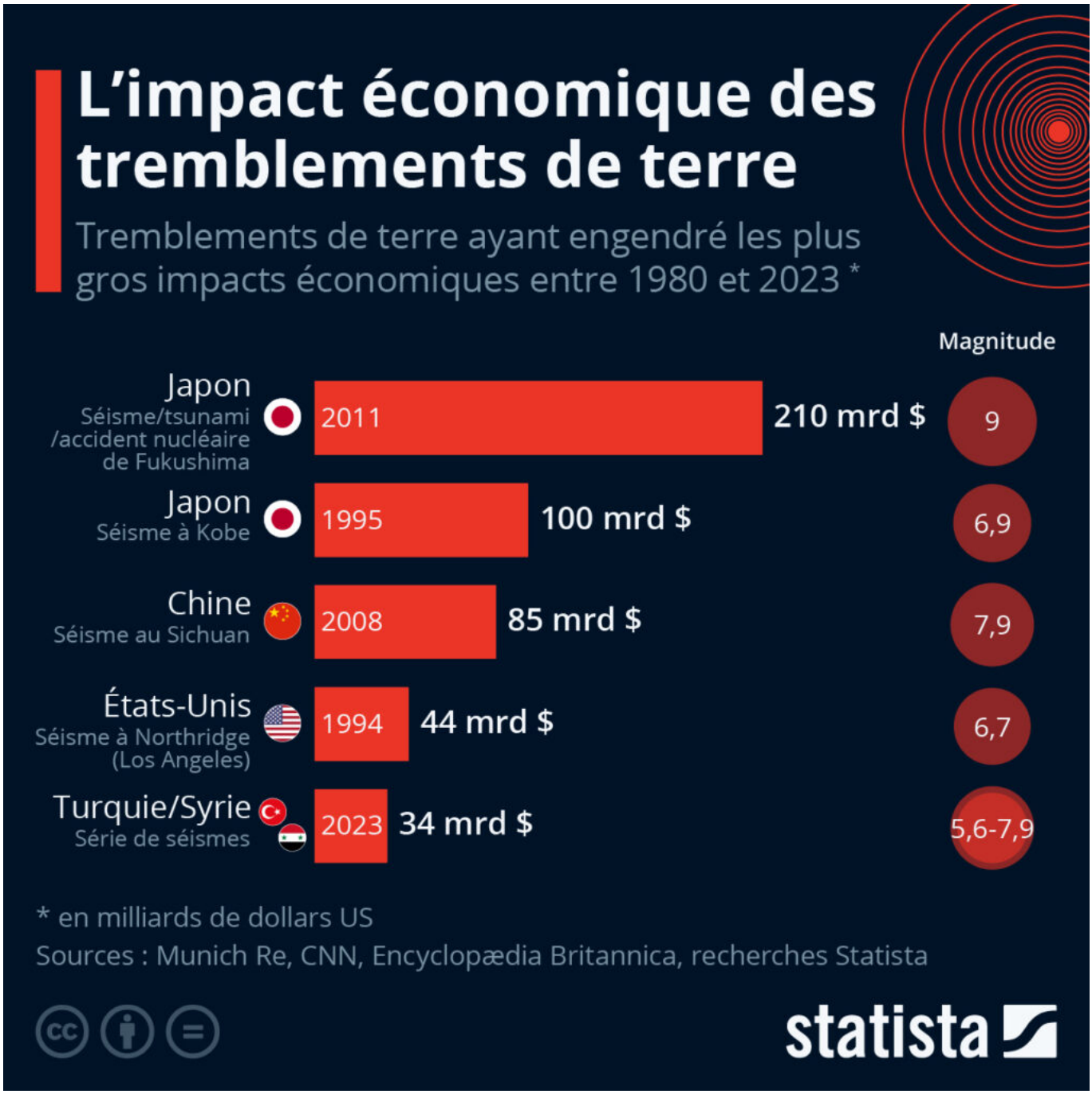

Dans la nuit du vendredi 8 au samedi 9 septembre, un tremblement de terre de magnitude 6,9 a ravagé l'ouest du Maroc. Selon les plus récents bilans, le séisme a fait 2 901 morts et plus de 5 500 blessés. La Croix-Rouge a débloqué plus d'un million d'euros de son fonds d'urgence afin d'aider les activités de secours du Croissant-Rouge marocain sur place, et a lancé un appel de fonds de plus de 100 millions d'euros.

Les Petites Affiches de Vaucluse depuis 1839
Pour toujours en savoir plus, lisez **www.echodumardi.com**, le seul média économique 100% Vaucluse habilité à publier les annonces légales, les appels d'offres et les ventes aux enchères !

Les Petites Affiches de Vaucluse depuis 1839

Ecrit par le 12 septembre 2025

Au terrible impact humain des catastrophes naturelles s'ajoute en effet également un lourd impact financier. D'après des données compilées par Munich Re, le tremblement de terre de 2011 de la côte Pacifique du Tōhoku, par exemple, à l'origine du tsunami ayant causé l'accident nucléaire de Fukishima, est le séisme le plus onéreux de l'histoire, ayant engendré des dégâts estimés à 210 milliards de dollars US. Le séisme de Kobe, en 1995, a également eu un impact sévère sur le Japon. La région du Kansai, dans laquelle se situe la ville, contribuait alors à près d'un quart du PIB du Japon, et 17 % de son PNB. Le port de Kobe, l'un des plus grands du pays, s'était alors également retrouvé complètement à l'arrêt, ce qui avait empêché les entreprises de la région de tourner à leur rendement normal.

Les Petites Affiches de Vaucluse depuis 1839

Ecrit par le 12 septembre 2025

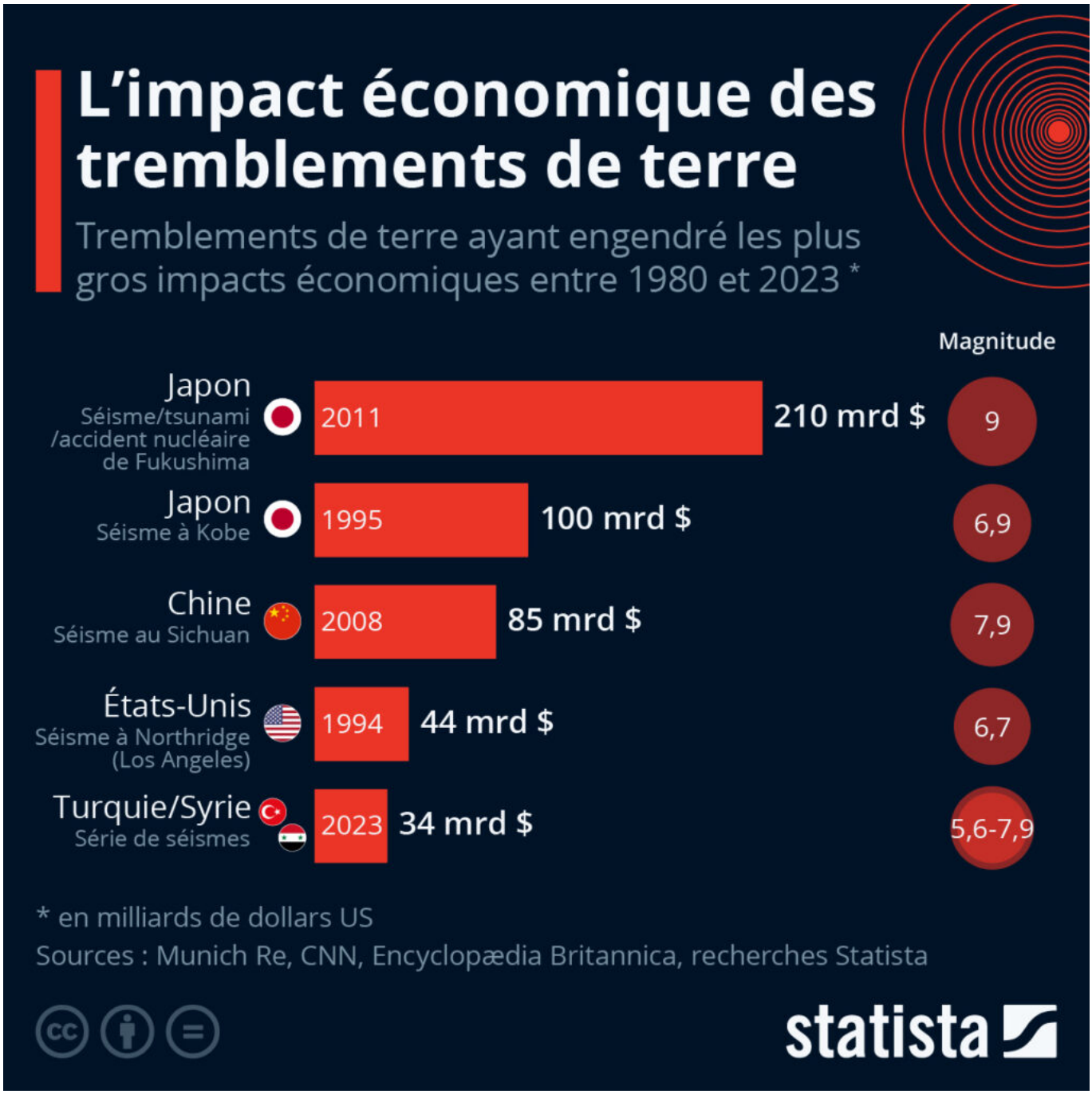

Cliquez sur l'image pour l'agrandir.

Valentine Fourreau, Statista.

Les Petites Affiches de Vaucluse depuis 1839

Ecrit par le 12 septembre 2025

La lente substitution des pesticides dangereux

Pour toujours en savoir plus, lisez **www.echodumardi.com**, le seul média économique 100% Vaucluse habilité à publier les annonces légales, les appels d'offres et les ventes aux enchères !

Les Petites Affiches de Vaucluse depuis 1839

Ecrit par le 12 septembre 2025

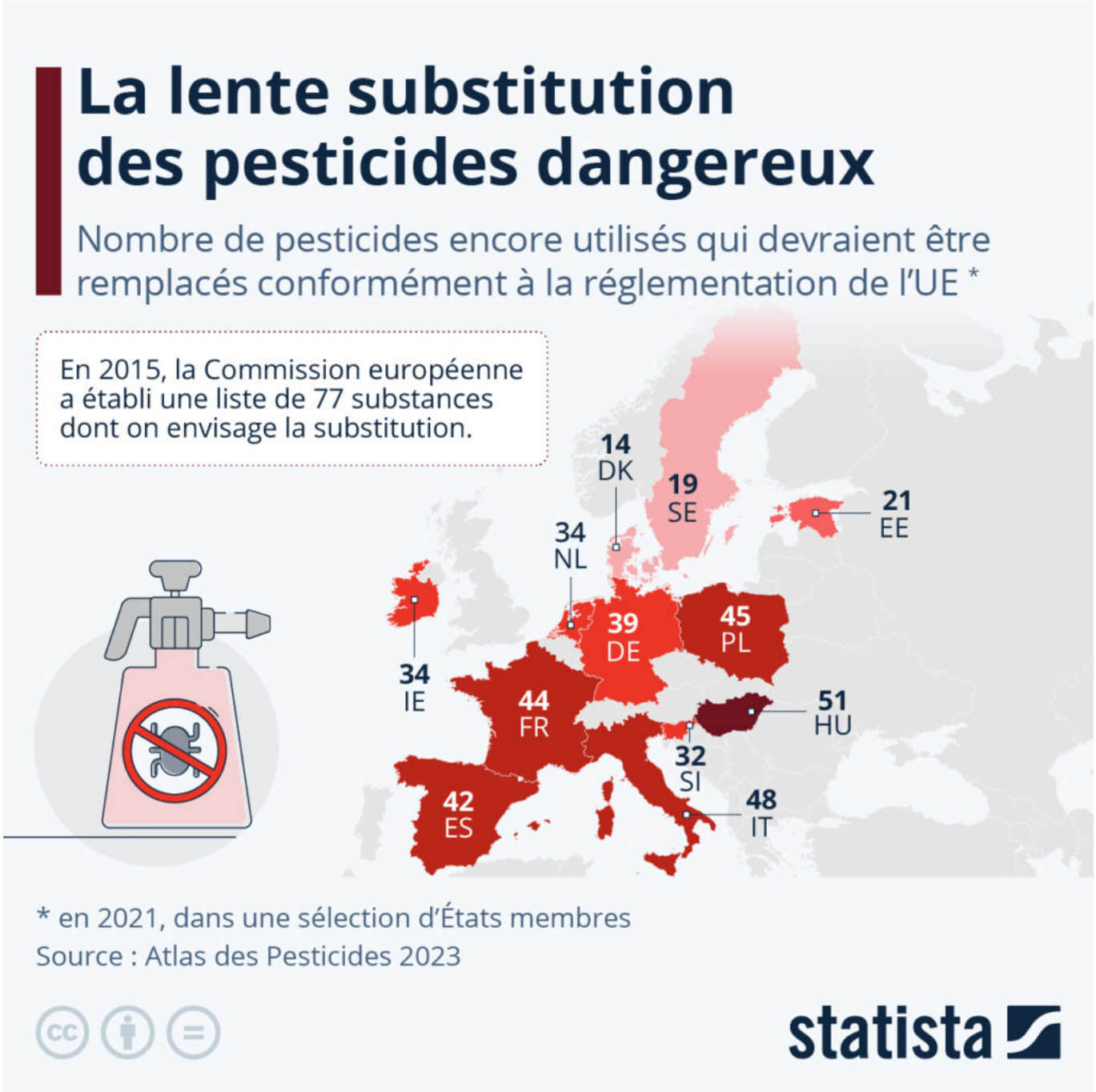

Dans un rapport publié mardi 12 septembre, l'association Générations futures remet en question l'expertise rendue par deux agences réglementaires de l'Union européenne, l'Autorité européenne de sécurité des aliments (EFSA) et l'Agence européenne des produits chimiques (ECHA) sur la toxicité du glyphosate, herbicide le plus utilisé dans le monde. Si la Commission européenne devrait proposer aux États membres de l'UE de réautoriser l'utilisation du glyphosate jusqu'en 2038 dans les prochaines

Les Petites Affiches de Vaucluse depuis 1839

Ecrit par le 12 septembre 2025

semaines, l'association met en avant les conclusions rendues par l'Institut national de la santé et de la recherche médicale (Inserm) en juin 2021. En effet, si les agences réglementaires de l'UE ne mettent pas en avant d'effets nocifs du glyphosate sur la santé, l'Inserm cite de nombreuses études mettant en évidence des effets de toxicité sur l'ADN, le cerveau, la reproduction, le microbiote, ou bien des effets de perturbation endocrinienne.

L'Union européenne travaille également à la mise en place de mesures de substitution d'autres pesticides considérés comme les « plus dangereux » ; cependant, depuis l'adoption des dispositions les concernant, en 2015, très peu de ces 77 pesticides ont été remplacés. Comme le montrent ces données compilées par la Fondation Heinrich Böll, Friends of the Earth Europe, BUND, le Pesticide Action Network Europe et La Fabrique écologique dans leur Atlas des Pesticides, en 2021, 44 pesticides qui devraient être remplacés selon la réglementation de l'UE étaient toujours utilisés en France. Ils étaient à peine moins nombreux à être utilisés en Allemagne (39), et c'est en Hongrie qu'on en trouvait le plus (51).

Les Petites Affiches de Vaucluse depuis 1839

Ecrit par le 12 septembre 2025

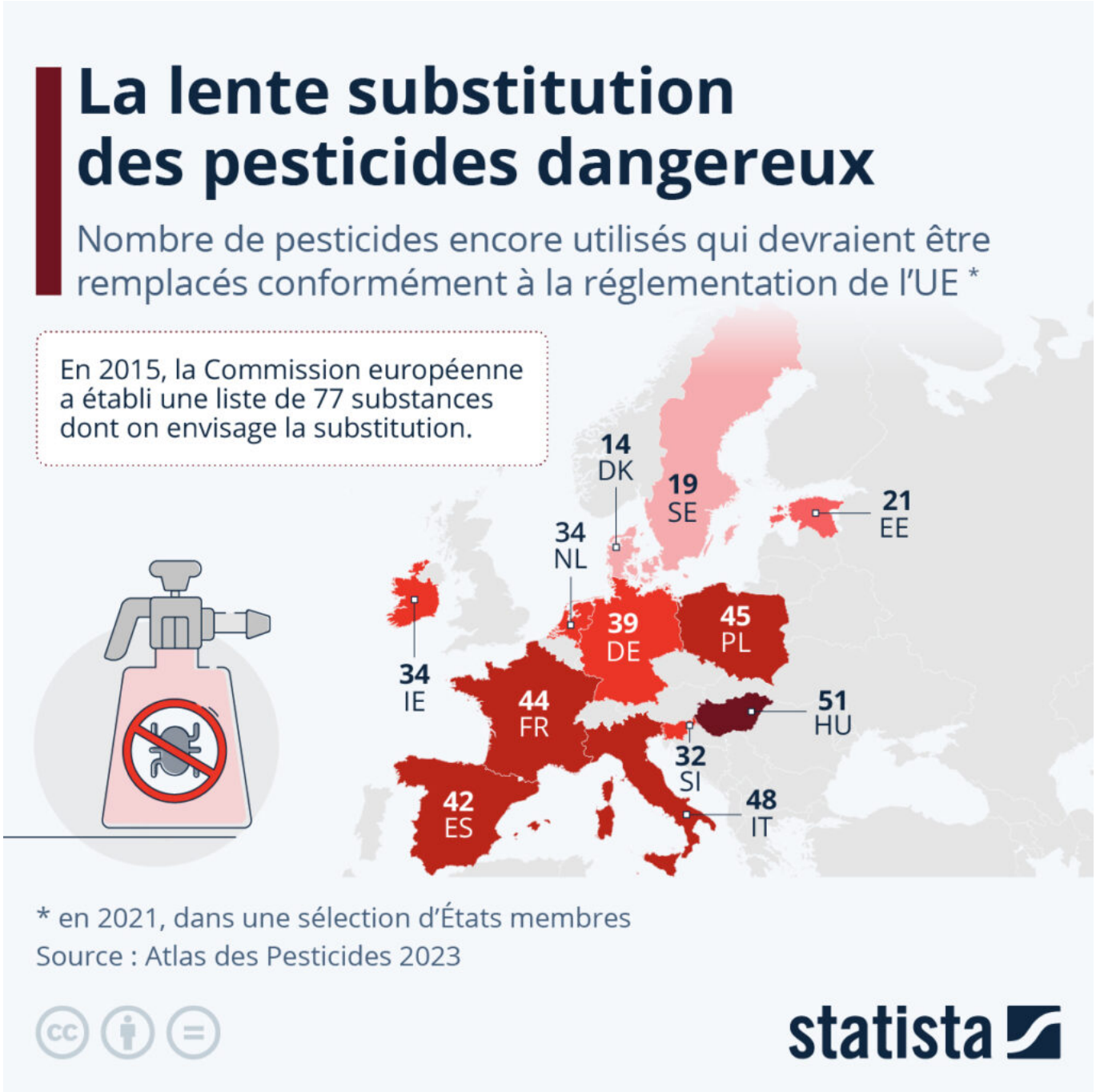

Cliquez sur l'image pour l'agrandir.

Valentine Fourreau, Statista

Les Petites Affiches de Vaucluse depuis 1839

Ecrit par le 12 septembre 2025

La chute de la natalité se confirme en France

Pour toujours en savoir plus, lisez **www.echodumardi.com**, le seul média économique 100% Vaucluse habilité à publier les annonces légales, les appels d'offres et les ventes aux enchères !

Les Petites Affiches de Vaucluse depuis 1839

Ecrit par le 12 septembre 2025

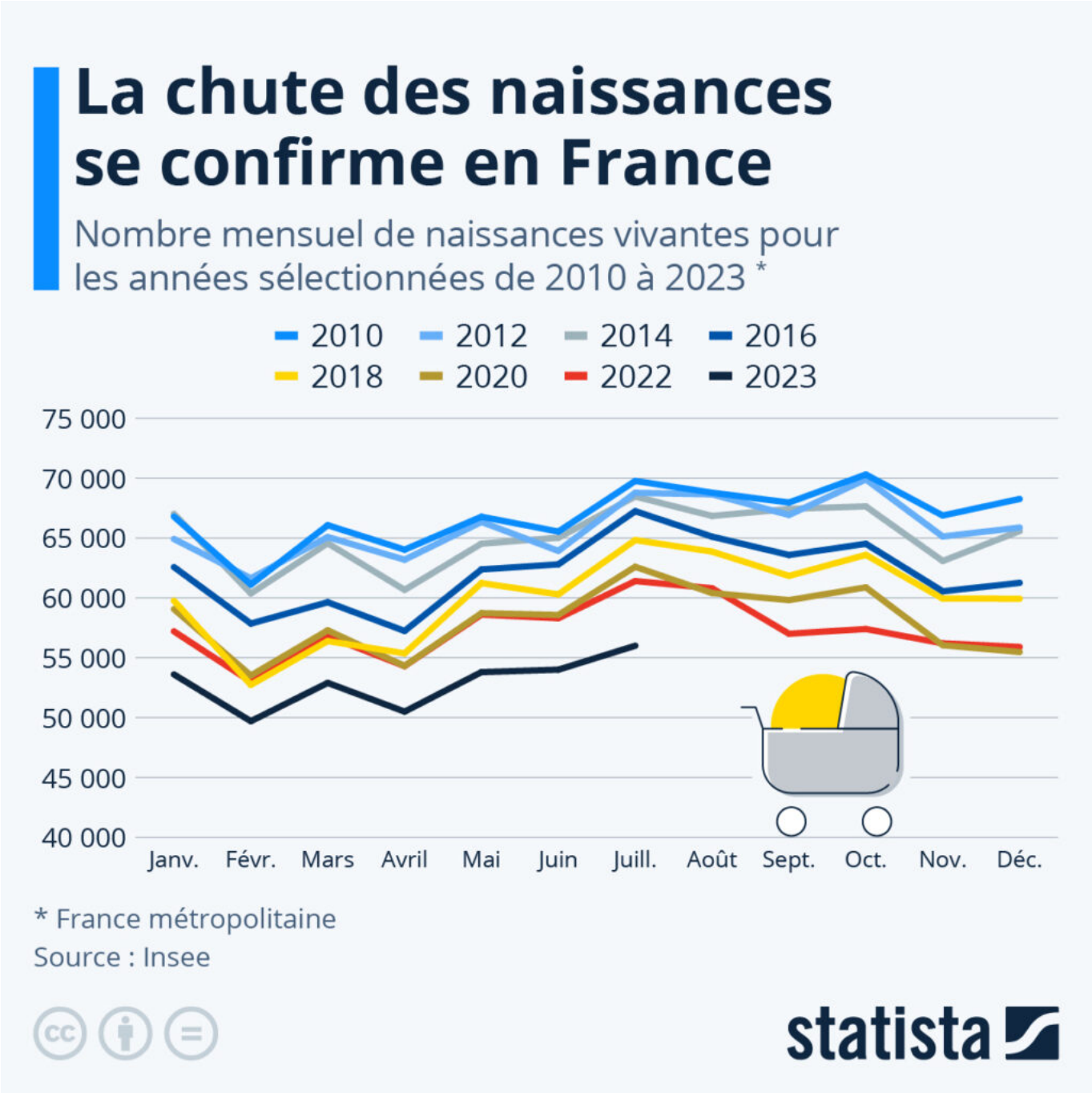

La chute de la natalité se poursuit en France, comme le confirment les données de l'Insee. Au cours des sept premiers mois de l'année 2023, 370 500 bébés sont nés dans l'Hexagone, soit environ 29 000 de moins qu'à la même période en 2022, ce qui représente une baisse des naissances de 7 %. Comme le montre notre infographie, cette tendance s'observe depuis maintenant une décennie.

Pour toujours en savoir plus, lisez **www.echodumardi.com**, le seul média économique 100% Vaucluse habilité à publier les annonces légales, les appels d'offres et les ventes aux enchères !

Les Petites Affiches de Vaucluse depuis 1839

Ecrit par le 12 septembre 2025

Le solde naturel en France, c'est-à-dire la différence entre les naissances et les décès, s'approche désormais de zéro et n'a jamais été aussi bas depuis la Seconde Guerre mondiale. De janvier à juillet 2023, il ne s'élevait qu'à +10 700. En comparaison, la moyenne sur sept mois mesurée entre 2000 et 2015 était supérieure à +100 000.

Le nombre de naissances au sein d'une population dépend de deux facteurs : le nombre de femmes en âge de procréer et le taux de fécondité (ou nombre d'enfants par femme), qui est passé dans l'Hexagone de 2,0 à 1,8 en l'espace de dix ans. Malgré cette tendance à la baisse, la France reste le pays de l'Union européenne où le taux de fécondité est le plus élevé, juste devant la Tchéquie et la Roumanie.

Les Petites Affiches de Vaucluse depuis 1839

Ecrit par le 12 septembre 2025

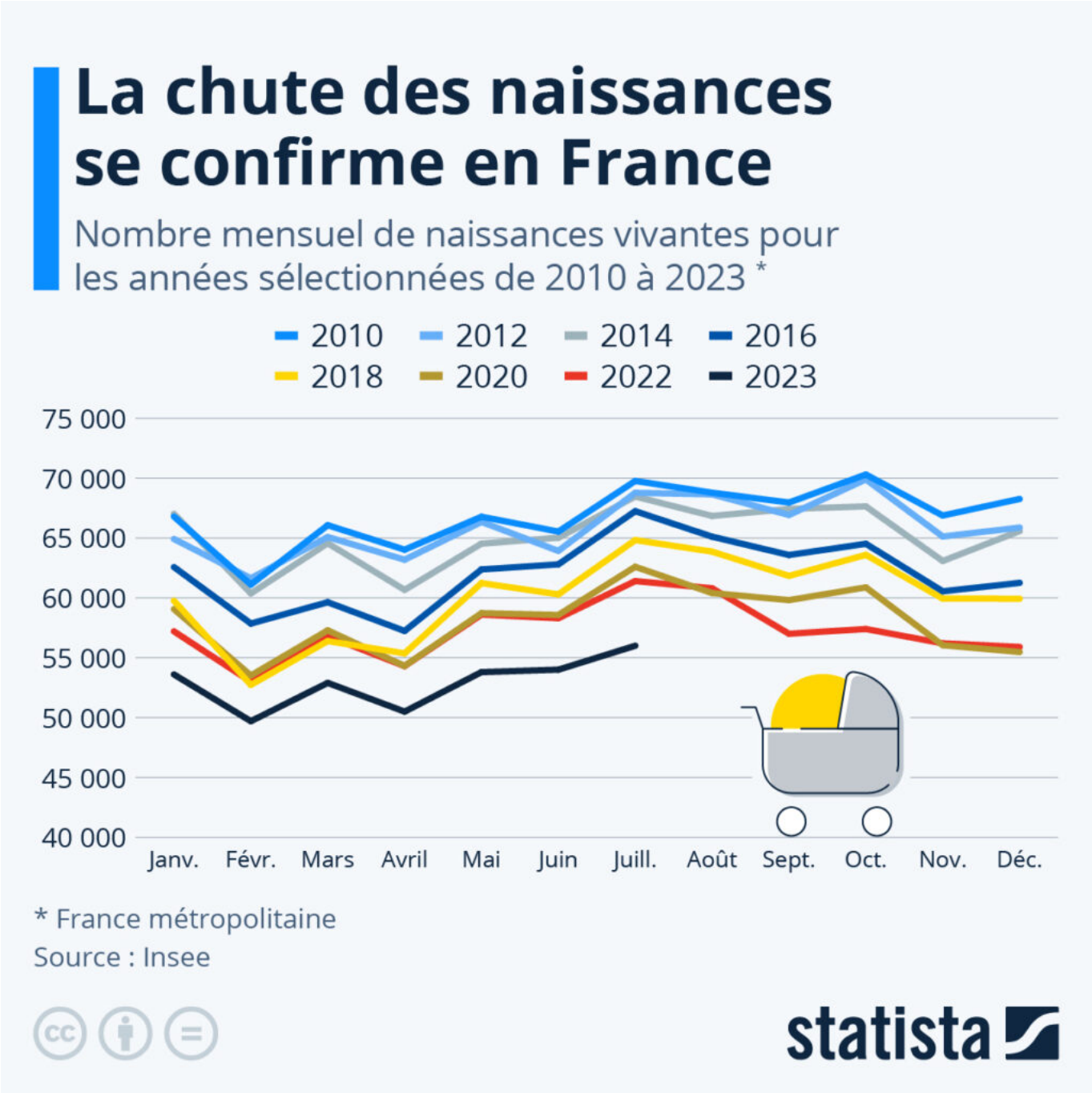

Cliquez sur l'image pour l'agrandir.

Tristan Gaudiaut, Statista.

Les Petites Affiches de Vaucluse depuis 1839

Ecrit par le 12 septembre 2025

Où en est l’alphabétisation dans le monde ?

Pour toujours en savoir plus, lisez **www.echodumardi.com**, le seul média économique 100% Vaucluse habilité à publier les annonces légales, les appels d'offres et les ventes aux enchères !

Les Petites Affiches de Vaucluse depuis 1839

Ecrit par le 12 septembre 2025

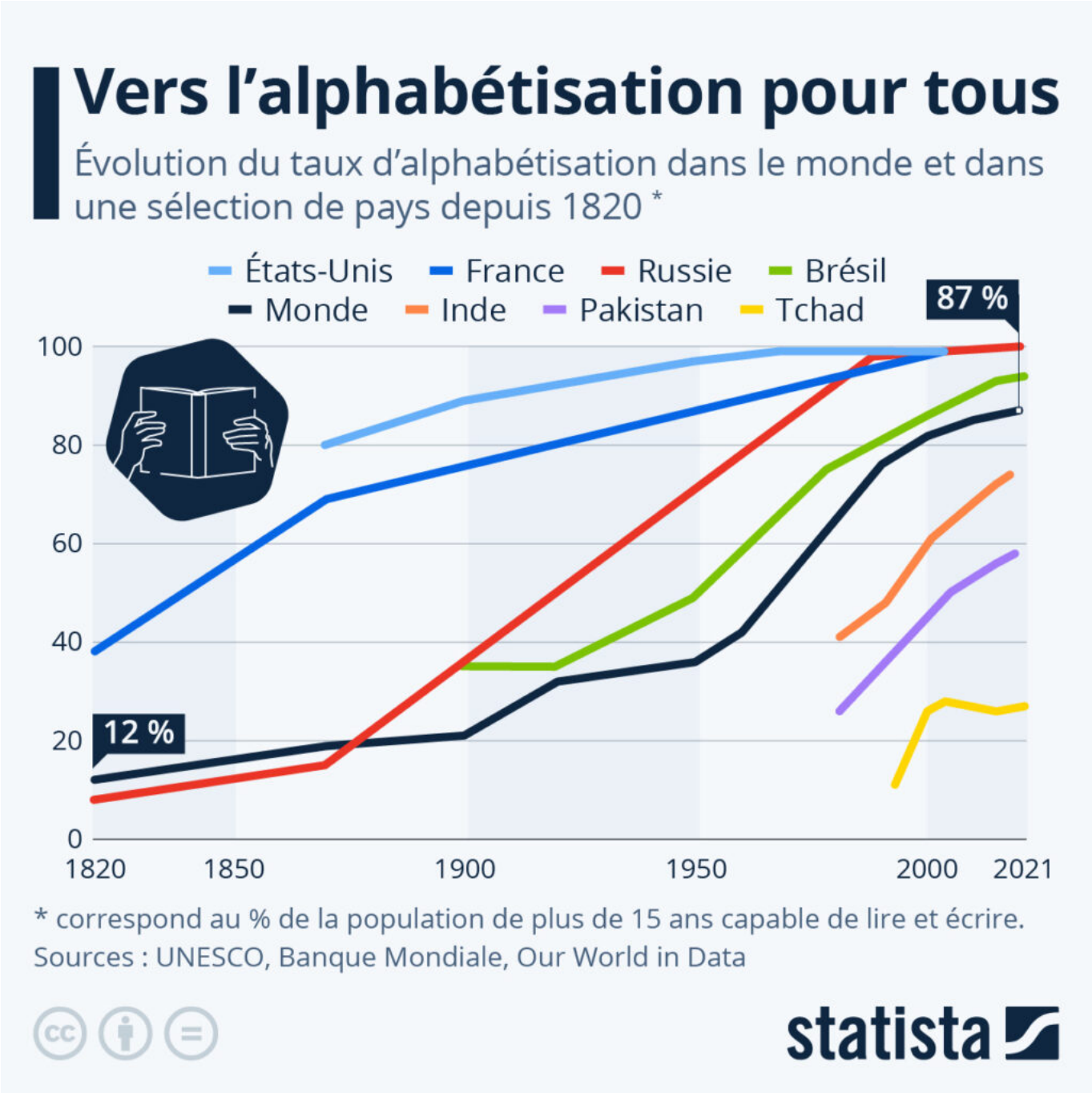

À l'occasion de la Journée internationale de l'alphabétisation, qui se tient chaque année le 8 septembre, Statista a choisi de revenir sur les progrès qui ont été accomplis dans ce domaine à l'échelle mondiale au cours des deux derniers siècles.

Selon les données compilées par Our World in Data, le taux d'alphabétisation de la population mondiale,

Les Petites Affiches de Vaucluse depuis 1839

Ecrit par le 12 septembre 2025

c’est-à-dire la part des individus de plus de 15 ans capable de lire et écrire, n’était que de 12 % en 1820, soit autour d’une personne sur dix. En 1900, il dépassait à peine 20 % et ce n’est qu’à partir des années 1950 qu’il a véritablement commencé à exploser grâce aux progrès réalisés par les puissances émergentes. De nos jours, le taux d’alphabétisation atteint plus de 85 %, soit près de neuf personnes sur dix à l’échelle mondiale.

Comme le montre le graphique ci-dessous, de fortes inégalités régionales subsistent. En effet, si le seuil des 99 % d’alphabétisation de la population a été atteint dans la plupart des pays développés au cours du siècle précédent, certains pays d’Afrique et d’Asie occidentale accusent toujours un retard important en la matière. Au Tchad et au Pakistan par exemple, plus de la moitié de la population était toujours considérée comme analphabète en 2015. Dans ces régions, ce sont les femmes qui restent les premières affectées par l’illettrisme : au Tchad, la proportion d’hommes sachant lire et écrire est ainsi de plus de 30 %, alors que celle de femmes n’est que d’environ 18 %.

Les Petites Affiches de Vaucluse depuis 1839

Ecrit par le 12 septembre 2025

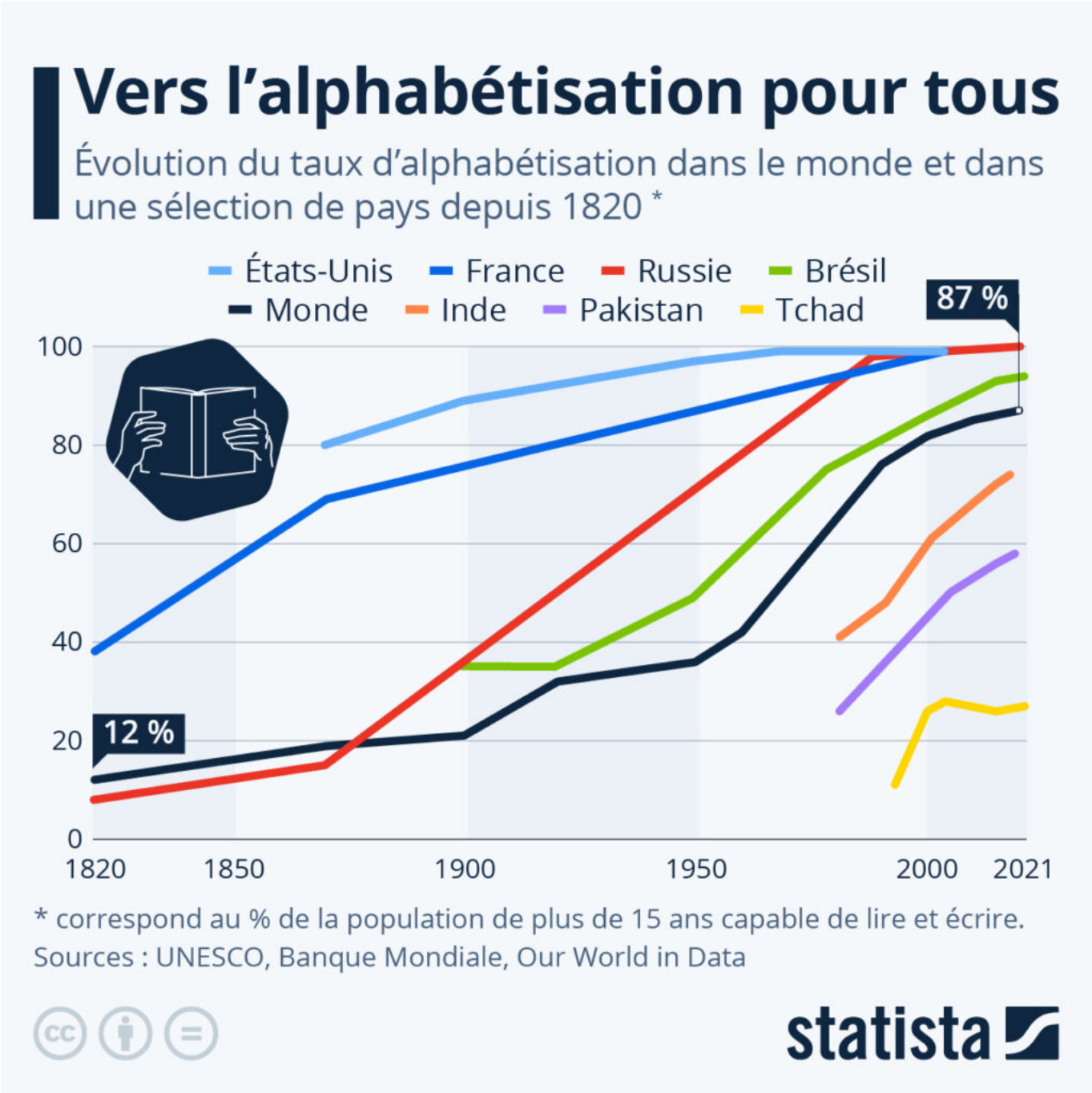

Cliquez sur l'image pour l'agrandir.

Valentine Fourreau, Statista.

Les Petites Affiches de Vaucluse depuis 1839

Ecrit par le 12 septembre 2025

Les entreprises les mieux valorisées d’Europe

Pour toujours en savoir plus, lisez **www.echodumardi.com**, le seul média économique 100% Vaucluse habilité à publier les annonces légales, les appels d'offres et les ventes aux enchères !

Les Petites Affiches de Vaucluse depuis 1839

Ecrit par le 12 septembre 2025

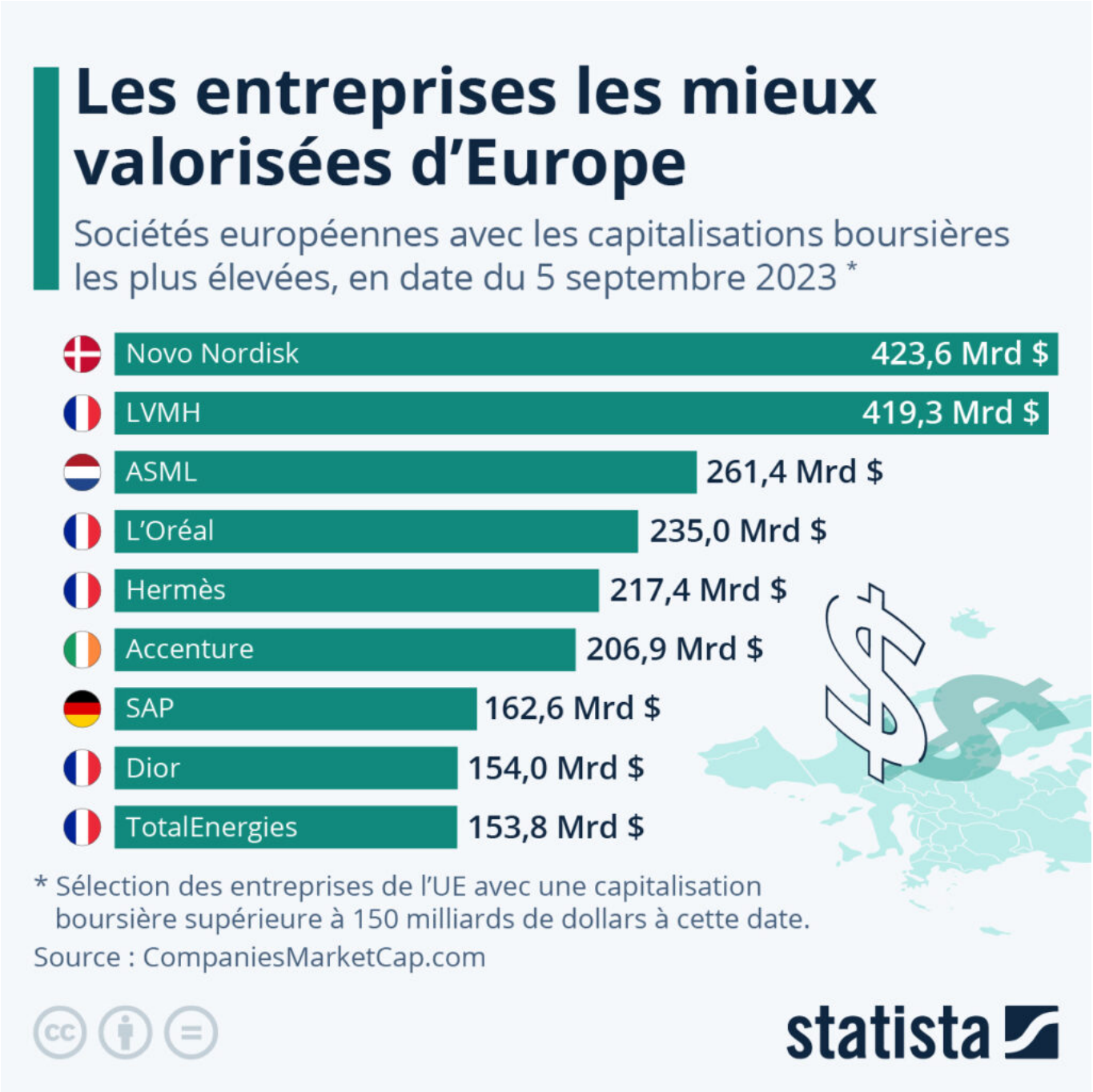

Début septembre, l'entreprise pharmaceutique danoise Novo Nordisk a détrôné LVMH en tant que société cotée en bourse la mieux valorisée d'Europe, mettant fin au règne du groupe de luxe français qui durait depuis plus de deux ans. Alors que le cours de l'action LVMH pâtit ces derniers mois des inquiétudes liées aux perspectives économiques en Chine (la clientèle chinoise représentant près du tiers des achats mondiaux de luxe), Novo Nordisk surfe quant à lui sur une vague de demande pour ses

Les Petites Affiches de Vaucluse depuis 1839

Ecrit par le 12 septembre 2025

médicaments contre le diabète et le surpoids, Ozempic et Wegovy, qui a propulsé ses bénéfices et ses actions à des niveaux records.

Depuis que le laboratoire danois a annoncé, le 8 août, qu'une vaste étude avait démontré que le Wegovy présentait également des avantages cardiovasculaires (en plus de son efficacité pour la perte de poids), ses actions ont augmenté d'environ 20 %. Lundi 5 septembre, la capitalisation boursière de Novo Nordisk s'élevait ainsi à environ 424 milliards de dollars, contre 419 milliards de dollars pour LVMH. Le top 5 des entreprises les mieux valorisées d'Europe est complété par le fleuron européen des puces électroniques, le néerlandais ASML, avec un peu plus de 260 milliards de dollars de capitalisation boursière, suivi des groupes français de cosmétiques et de luxe, L'Oréal et Hermès, avec respectivement 235 et 217 milliards de dollars de valorisation début septembre.

Les Petites Affiches de Vaucluse depuis 1839
Pour toujours en savoir plus, lisez **www.echodumardi.com**, le seul média économique 100% Vaucluse habilité à publier les annonces légales, les appels d'offres et les ventes aux enchères !

Les Petites Affiches de Vaucluse depuis 1839

Ecrit par le 12 septembre 2025

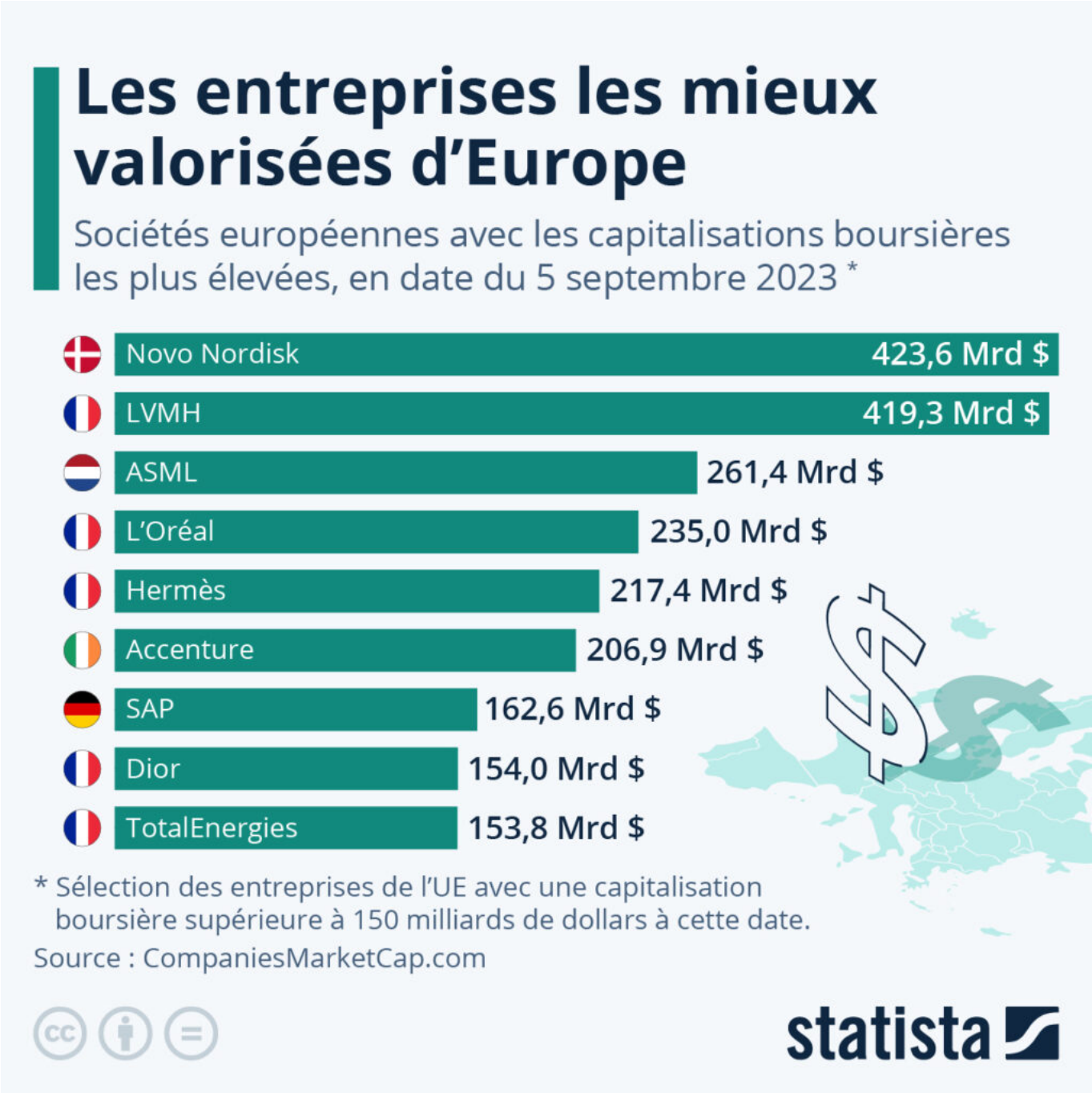

Cliquez sur l'image pour l'agrandir.

Tristan Gaudiaut, Statista.

Les Petites Affiches de Vaucluse depuis 1839

Ecrit par le 12 septembre 2025

Les Restos du Cœur distribuent toujours plus de repas

Pour toujours en savoir plus, lisez **www.echodumardi.com**, le seul média économique 100% Vaucluse habilité à publier les annonces légales, les appels d'offres et les ventes aux enchères !

Les Petites Affiches de Vaucluse depuis 1839

Ecrit par le 12 septembre 2025

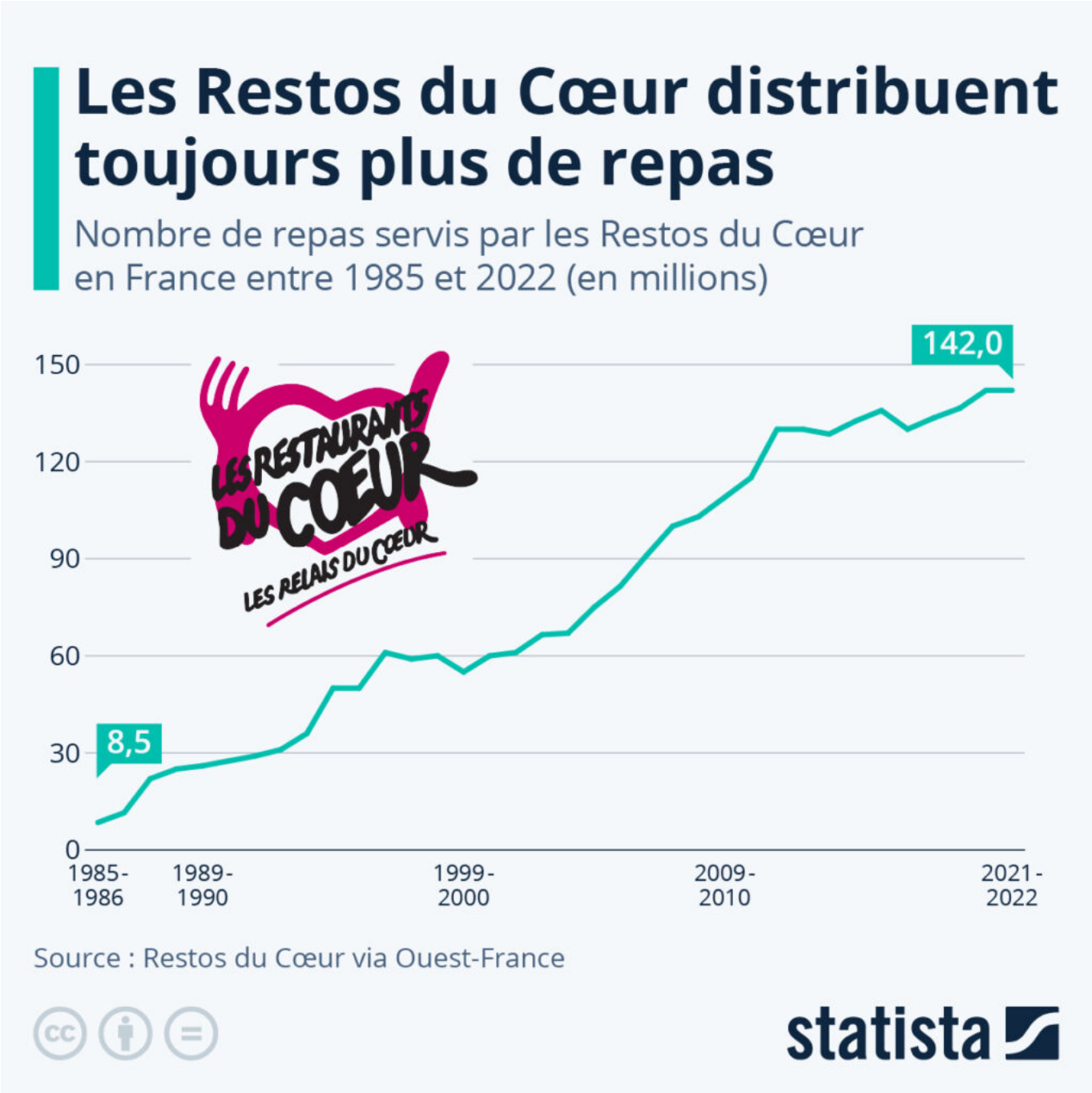

Le dimanche 3 septembre, le patron des Restos du Cœur, Patrice Douret, alertait sur le plateau du journal de 13h de TF1 de la situation grave que traverse actuellement l'association, qui a besoin de 35 millions d'euros pour boucler l'année 2023 à l'équilibre. Depuis cet appel à la mobilisation des forces politiques et économiques du pays pour aider les Restos, créés en 1985 par Coluche, à surmonter leurs difficultés financières, les dons se sont multipliés. Les joueurs de l'équipe de France de football ont ainsi

Les Petites Affiches de Vaucluse depuis 1839

Ecrit par le 12 septembre 2025

annoncé qu'ils renonçaient à toucher leurs primes de match lors de leur rencontre avec l'Irlande, le jeudi 7 septembre, afin qu'elles soient versées aux Restos du Cœur (le montant est évalué à 500 000 euros). Le milliardaire Bernard Arnault, PDG du conglomérat de luxe LVMH, a également promis 10 millions d'euros pour soutenir l'association.

Nul doute que ce soutien sera le bienvenu. D'après des données des Restos du Cœur compilées par Ouest-France, le nombre de repas, distribués gratuitement par les équipes des Restos, n'a cessé d'augmenter depuis leur création en 1985. Cette première année, 8,5 millions de repas avaient en effet été distribués. Mais en 2021-2022, ce chiffre avait grimpé à plus de 140 millions, soit une multiplication par 16. Le président de l'association, Patrice Douret, avait déjà alerté en février dernier sur le fait que la hausse des prix de l'alimentation et de l'énergie fragilisait de nombreux ménages en France, et avait déclaré que les Restos n'avaient « jamais connu une évolution aussi grave et rapide de la précarité ». En 2023, le nombre de bénéficiaires avait alors augmenté de 22 % par rapport à 2022.

Les Petites Affiches de Vaucluse depuis 1839

Ecrit par le 12 septembre 2025

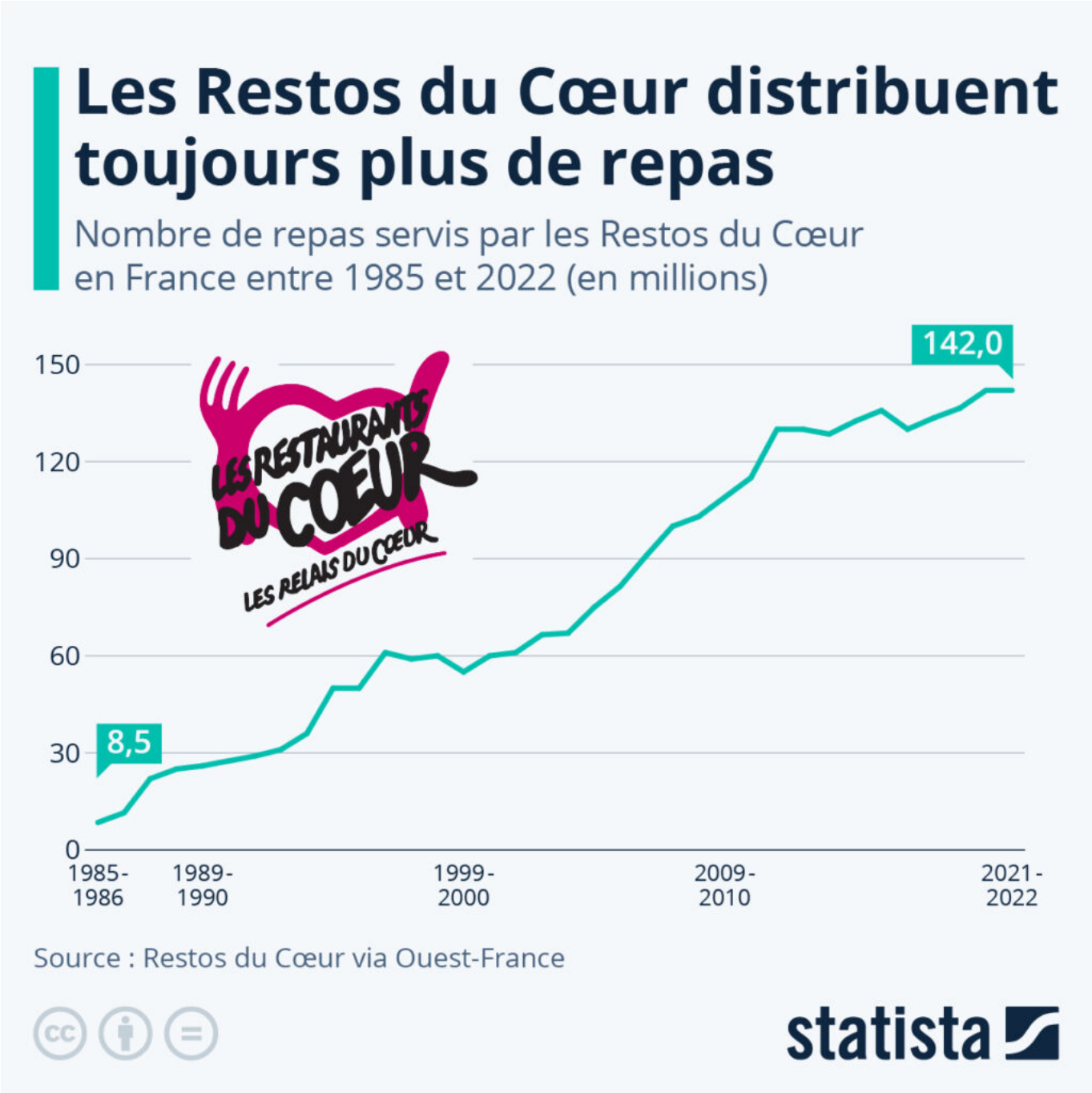

Cliquez sur l'image pour l'agrandir.

Valentine Fourreau, Statista.