Les Petites Affiches de Vaucluse depuis 1839

Ecrit par le 12 septembre 2025

Quelles sont les plateformes VOD les plus utilisées en France ?

Les Petites Affiches de Vaucluse depuis 1839

Pour toujours en savoir plus, lisez **www.echodumardi.com**, le seul média économique 100% Vaucluse habilité à publier les annonces légales, les appels d'offres et les ventes aux enchères !

Les Petites Affiches de Vaucluse depuis 1839

Ecrit par le 12 septembre 2025

Vidéo à la demande : un marché saturé ?

Part des répondants ayant utilisé les services suivants au cours des 12 derniers mois en tant que client payant *

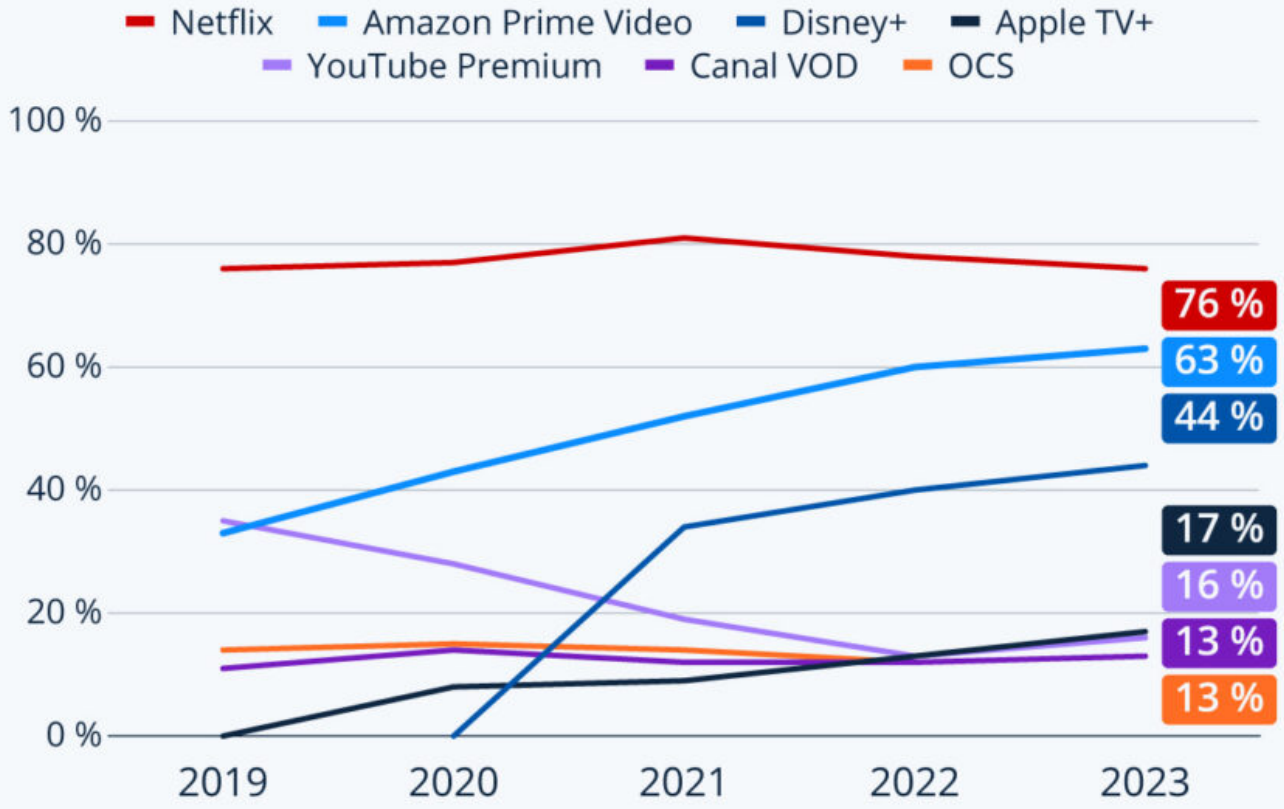

* Base : 850 à 1 200 adultes qui dépensent de l'argent pour regarder des vidéos en ligne interrogés chaque année en France (2023 : 85 % du total des sondés). Apple TV+ et Disney+ lancés respectivement en nov. 2019 et avr. 2020 (France).

Source : Statista Consumer Insights

statista

Les Petites Affiches de Vaucluse depuis 1839

Ecrit par le 12 septembre 2025

Avec l'explosion du marché de la vidéo à la demande (VOD) ces dernières années, certains acteurs sont devenus incontournables dans ce secteur, tandis que d'autres cherchent encore à se faire une place et à grignoter des parts sur un marché qui apparaît désormais saturé. Quelles sont les plateformes VOD les plus utilisées en France ?

Comme le confirment les données issues des Consumer Insights de Statista, Netflix maintient toujours une longueur d'avance sur la concurrence dans l'Hexagone. Trois quarts des répondants qui dépensent de l'argent pour du contenu vidéo en ligne ont été clients du célèbre service de streaming au cours de l'année écoulée (enquêtes menées entre juin 2022 et juillet 2023).

Amazon Prime Video arrive en seconde position avec 63 % de clients, suivi par Disney+ (44 %), dont l'ascension a été fulgurante dans l'année qui a suivi son lancement en France en avril 2020. Les autres plateformes les plus utilisées – Apple TV+, YouTube Premium, Canal VOD et OCS – se tiennent ensuite dans un mouchoir de poche, avec des parts comprises entre 13 % et 17 %.

Les résultats de l'enquête, dont le total est largement supérieur à 100 %, suggèrent qu'une bonne partie des consommateurs interrogés payent pour utiliser deux services si ce n'est plus.

Les Petites Affiches de Vaucluse depuis 1839

Ecrit par le 12 septembre 2025

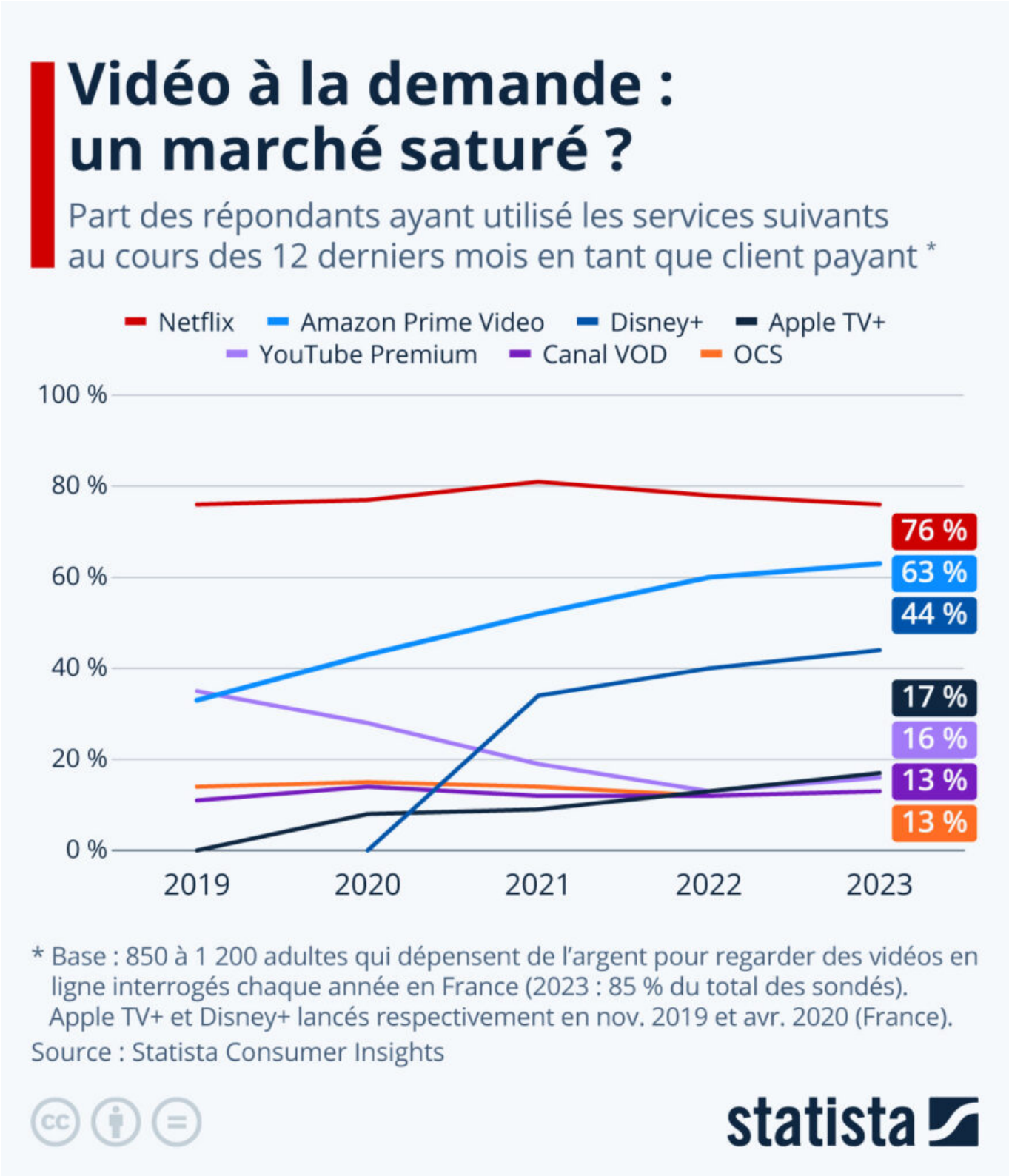

Les Petites Affiches de Vaucluse depuis 1839

Ecrit par le 12 septembre 2025

Tristan Gaudiaut, Statista.

Les pays qui interdisent la cigarette électronique

Pour toujours en savoir plus, lisez **www.echodumardi.com**, le seul média économique 100% Vaucluse habilité à publier les annonces légales, les appels d'offres et les ventes aux enchères !

Les Petites Affiches de Vaucluse depuis 1839

Ecrit par le 12 septembre 2025

La Première ministre Elisabeth Borne a annoncé, dimanche 3 septembre, que le gouvernement allait interdire prochainement la « puff », cigarette électronique jetable très populaire chez les jeunes, dans le cadre du nouveau plan national de lutte contre le tabagisme. La Première ministre accuse en effet cette cigarette électronique d'encourager les adolescents à se tourner vers le tabac.

Les Petites Affiches de Vaucluse depuis 1839

Ecrit par le 12 septembre 2025

La France est loin d'être le seul pays à vouloir limiter le vapotage. À ce jour, une trentaine de pays dans le monde ont mis en place une interdiction totale de la vente de toutes les cigarettes électroniques sur leur sol, qu'il s'agisse de vapoter des produits à base de nicotine ou non. Comme le montre notre infographie, ces pays se concentrent très majoritairement dans trois régions du monde : Amérique du Sud, Moyen-Orient et Asie du Sud. Dans certains de ces pays, l'interdiction s'étend même à l'importation et à l'usage de cigarettes électroniques, comme c'est le cas en Thaïlande où la législation est particulièrement stricte sur le sujet : y posséder une cigarette électronique peut en effet être passible d'une peine de prison.

Notre infographie n'inclut en revanche pas les pays ayant mis en place des restrictions partielles. Au Danemark par exemple, les liquides nicotinés pour e-cigarettes sont interdits (mais pas ceux sans nicotine), alors qu'en Suède ou en Norvège ils sont soumis à une prescription médicale. Les législations sur ce sujet évoluent très rapidement à travers le monde et de nouveaux arrêtés sont régulièrement pris par les pays, États et municipalités.

Les Petites Affiches de Vaucluse depuis 1839

Ecrit par le 12 septembre 2025

Cliquez sur l'image pour l'agrandir.

Valentine Fourreau, Statista.

Les Petites Affiches de Vaucluse depuis 1839

Ecrit par le 12 septembre 2025

Les grandes nations du rugby

Pour toujours en savoir plus, lisez **www.echodumardi.com**, le seul média économique 100% Vaucluse habilité à publier les annonces légales, les appels d'offres et les ventes aux enchères !

Les Petites Affiches de Vaucluse depuis 1839

Ecrit par le 12 septembre 2025

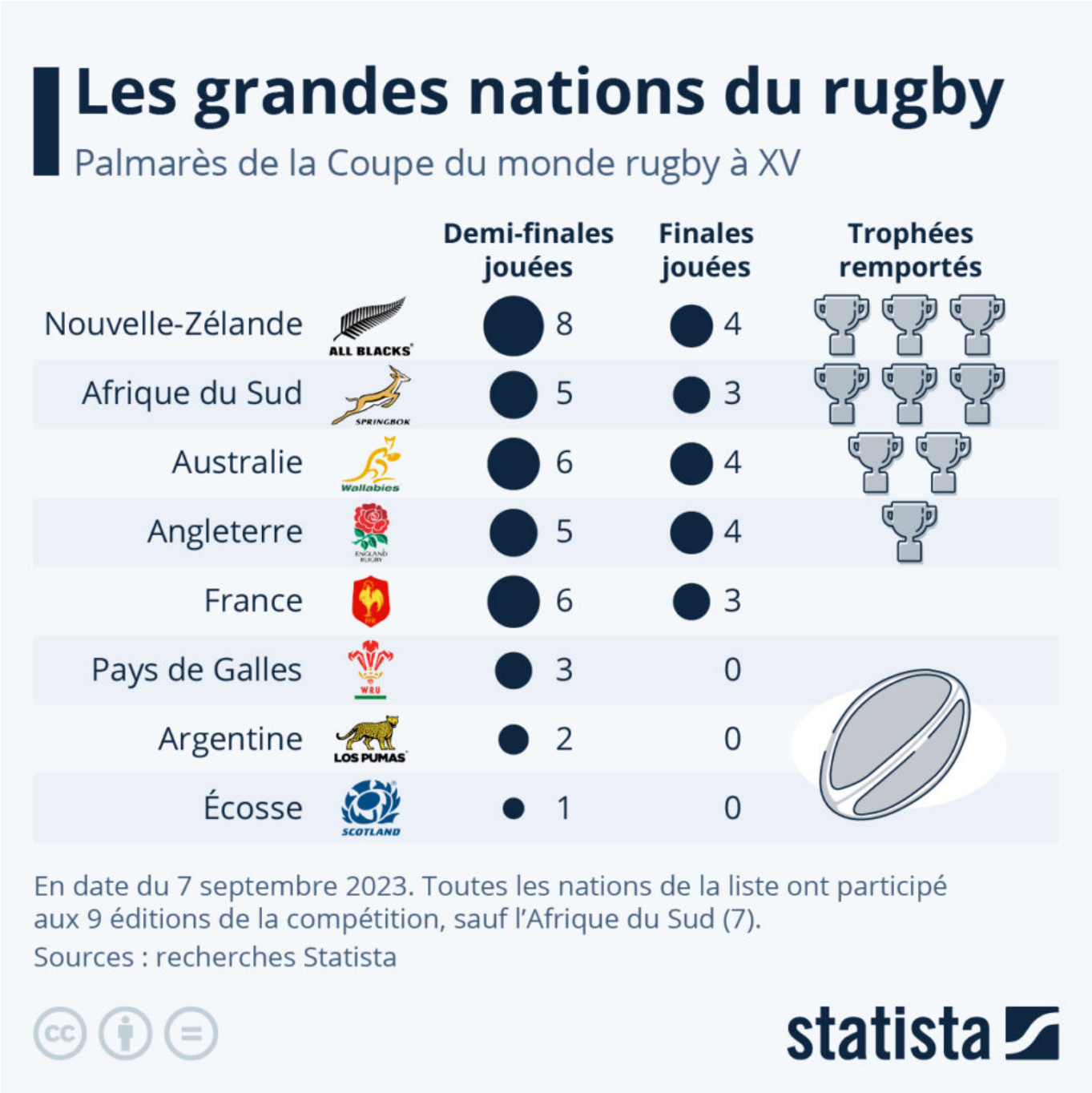

Le coup d'envoi de la Coupe du monde de rugby sera donné ce vendredi 8 septembre, avec le choc opposant le XV de France à la Nouvelle-Zélande. Afin d'accéder aux phases finales du tournoi, les rugbymen français devront se sortir d'une poule au niveau relevé, composée des redoutables All Blacks, de l'Italie, de la Namibie et de l'Uruguay. Les Bleus auront l'avantage de jouer à domicile et font partie des favoris de la compétition, aux côtés de l'Irlande, qui a remporté le Tournoi des Six Nations 2023,

Les Petites Affiches de Vaucluse depuis 1839

Ecrit par le 12 septembre 2025

ainsi que de l'Afrique du Sud et la Nouvelle-Zélande, deux sélections comptant chacune trois titres au compteur.

Comme le montre notre infographie, quatre nations seulement se sont jusqu'ici partagées les neuf trophées mis en jeu tous les quatre ans depuis 1987, et seules cinq ont déjà accédé à une finale de Coupe du monde. Le XV de France en fait partie, avec six demi-finales et trois finales jouées au cours de ses neuf participations. Malgré ce bilan, qui place la France parmi les meilleures nations du rugby, les joueurs français n'ont jamais eu la chance de remporter le Graal. Lors de la dernière finale disputée par les Bleus, face aux All Blacks en 2011, ils étaient passés tout près de l'exploit en ne s'inclinant que d'un petit point (7-8).

Les Petites Affiches de Vaucluse depuis 1839

Ecrit par le 12 septembre 2025

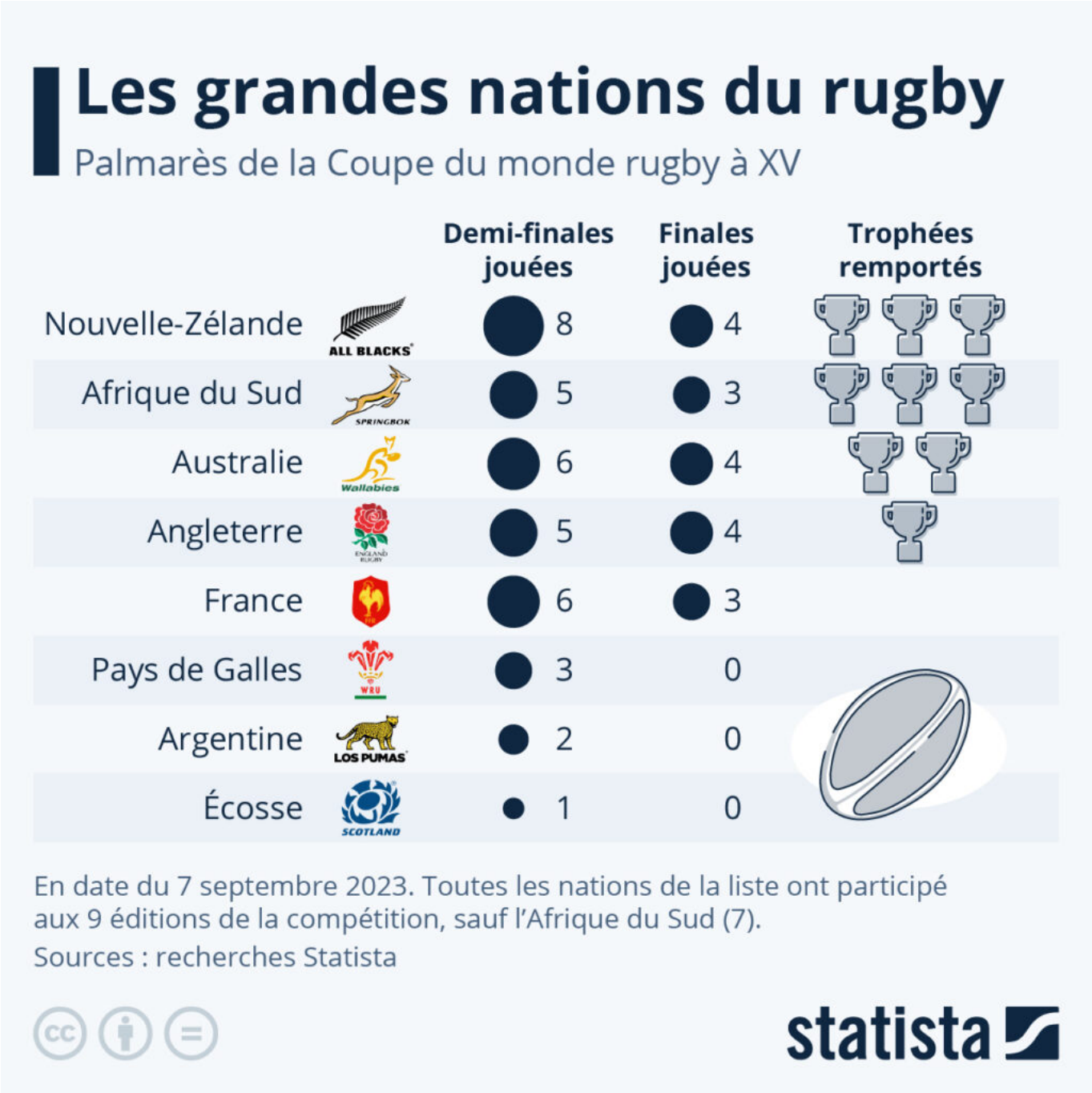

Cliquez sur l'image pour l'agrandir.

Tristan Gaudiaut, Statista.

Les Petites Affiches de Vaucluse depuis 1839

Ecrit par le 12 septembre 2025

Dans quels pays mange-t-on le plus de viande ?

Pour toujours en savoir plus, lisez **www.echodumardi.com**, le seul média économique 100% Vaucluse habilité à publier les annonces légales, les appels d'offres et les ventes aux enchères !

Les Petites Affiches de Vaucluse depuis 1839

Ecrit par le 12 septembre 2025

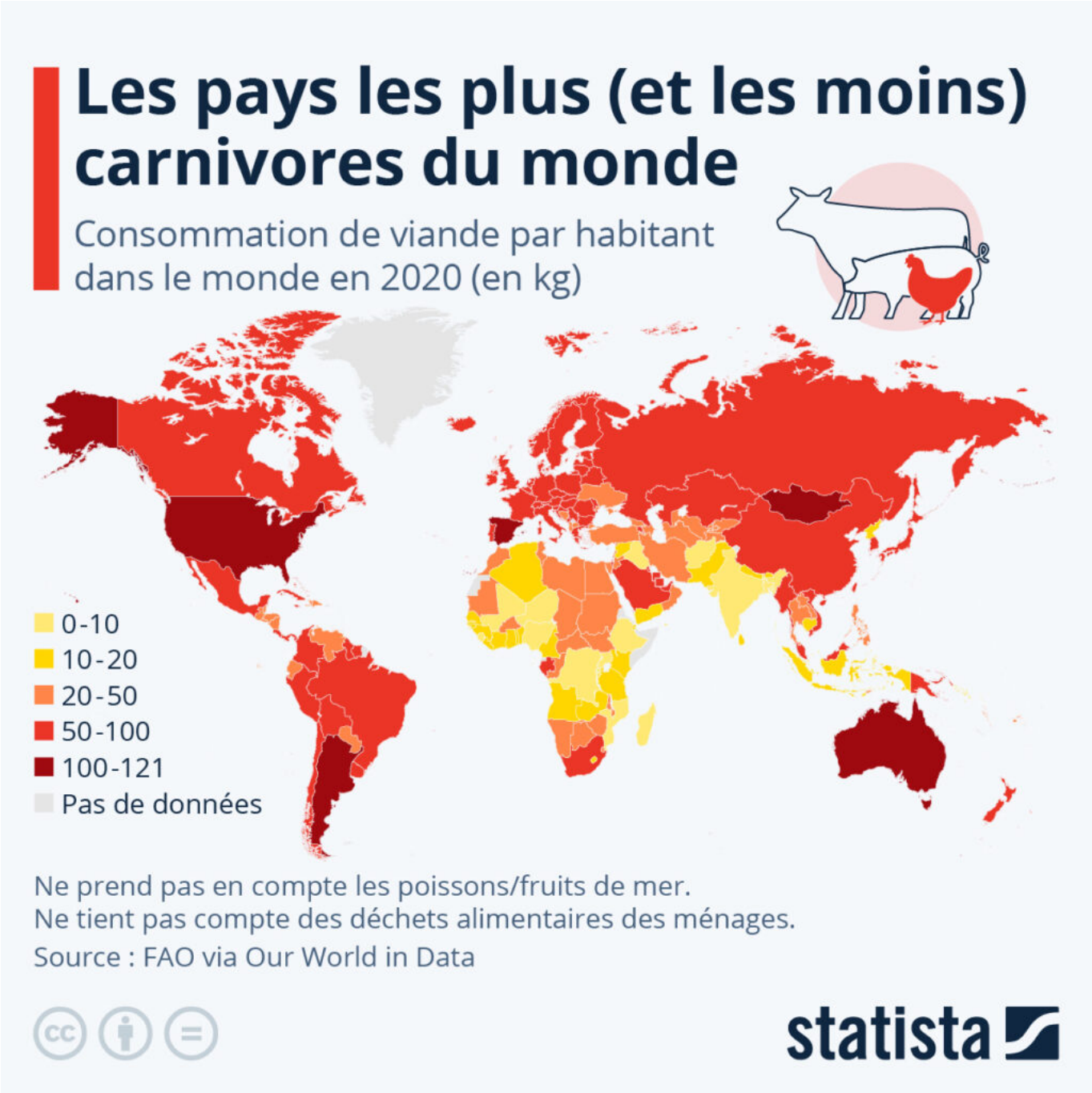

Dans quels pays mange-t-on le plus de viande ? Selon les données de l'Organisation des Nations unies pour l'alimentation et l'agriculture (FAO) compilées par le site web Our World in Data, les États-Unis et l'Australie arrivent en tête des pays les plus carnivores de la planète, avec plus de 120 kg de viande (hors poissons et fruits de mer) consommés par habitant en 2020. Les pays qui dépassent les 100 kg de viande consommée par personne et par an comprennent également la Mongolie, l'Argentine, l'Espagne et la

Les Petites Affiches de Vaucluse depuis 1839

Ecrit par le 12 septembre 2025

Serbie. Si les pays les plus riches ont tendance à manger plus de viande, le statut et la place de la viande dans la cuisine locale joue également un rôle majeur dans les habitudes de consommation.

C'est en Afrique et en Asie du Sud que l'on consomme le moins de viande, en raison de son coût inabordable (ou presque) pour de nombreuses personnes vivant dans ces régions, mais aussi de facteurs culturels, voire d'un mélange des deux. L'Inde est par exemple le quatrième pays du monde où la consommation de viande est la plus faible, derrière le Burundi, la République démocratique du Congo et le Bangladesh. Les difficultés économiques et d'approvisionnement dans les régions en conflit sont également visibles sur notre carte : très peu de viande est consommée en Syrie, en Irak, en Afghanistan et au Yémen. Il en va de même pour la Corée du Nord.

Des études, comme celle publiée dans la revue scientifique Nature en 2018, suggèrent que les pays occidentaux devraient réduire leur consommation de viande de 90 % pour limiter le réchauffement climatique à des niveaux acceptables. Pour que les besoins nutritionnels des populations continuent d'être satisfaits malgré la réduction de la consommation de viande, les auteurs de l'étude recommandent de se tourner davantage vers les légumineuses (lentilles, haricots, fèves, pois chiches, etc.), des aliments riches en protéines et moins impactants sur le climat et les ressources que les produits d'origine animale.

Les Petites Affiches de Vaucluse depuis 1839

Ecrit par le 12 septembre 2025

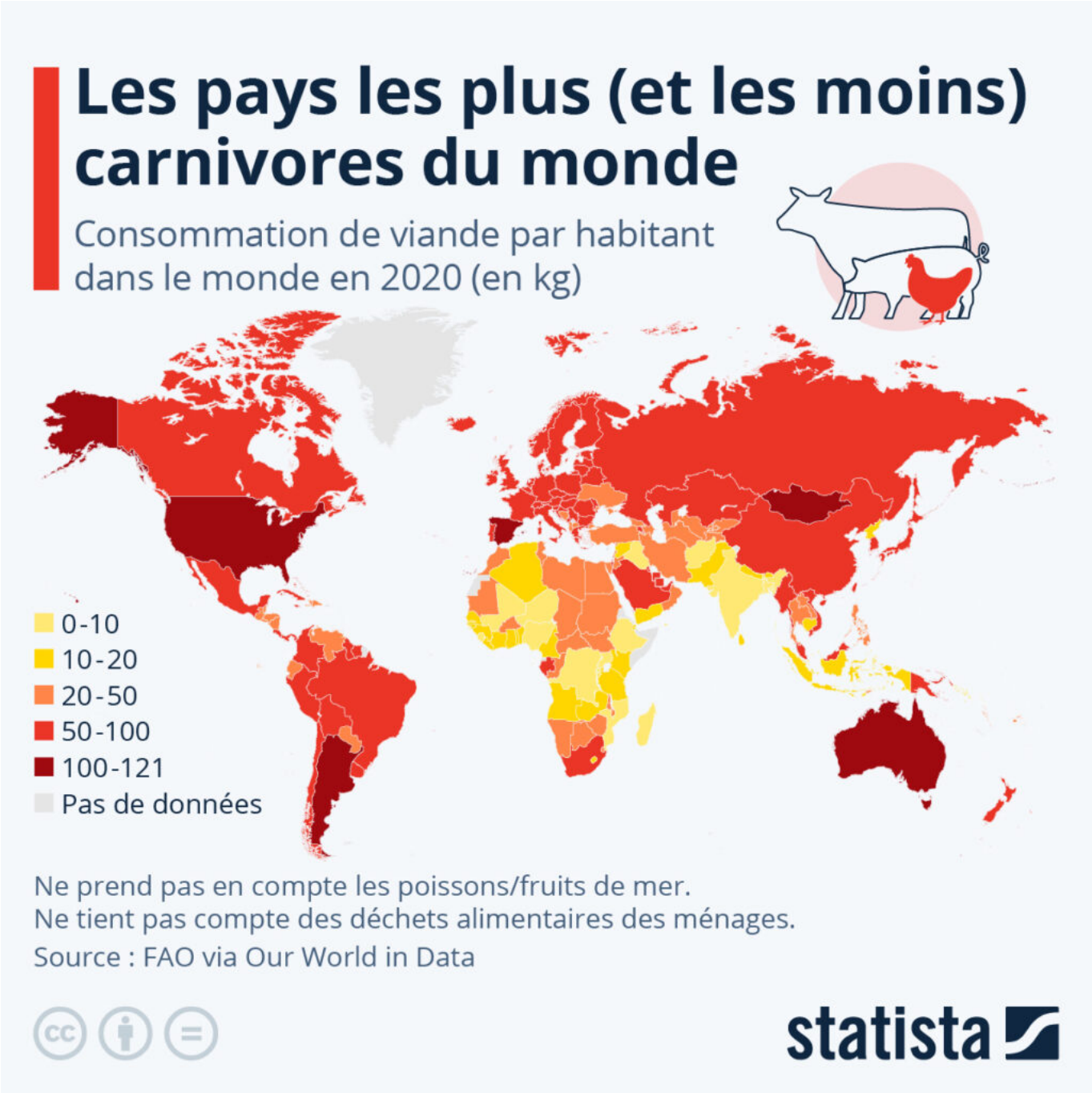

Cliquez sur l'image pour l'agrandir.

Tristan Gaudiaut, Statista.

Les Petites Affiches de Vaucluse depuis 1839

Ecrit par le 12 septembre 2025

Rentrée scolaire : combien d’élèves par professeur dans les pays de l’OCDE ?

Pour toujours en savoir plus, lisez **www.echodumardi.com**, le seul média économique 100% Vaucluse habilité à publier les annonces légales, les appels d'offres et les ventes aux enchères !

Les Petites Affiches de Vaucluse depuis 1839

Ecrit par le 12 septembre 2025

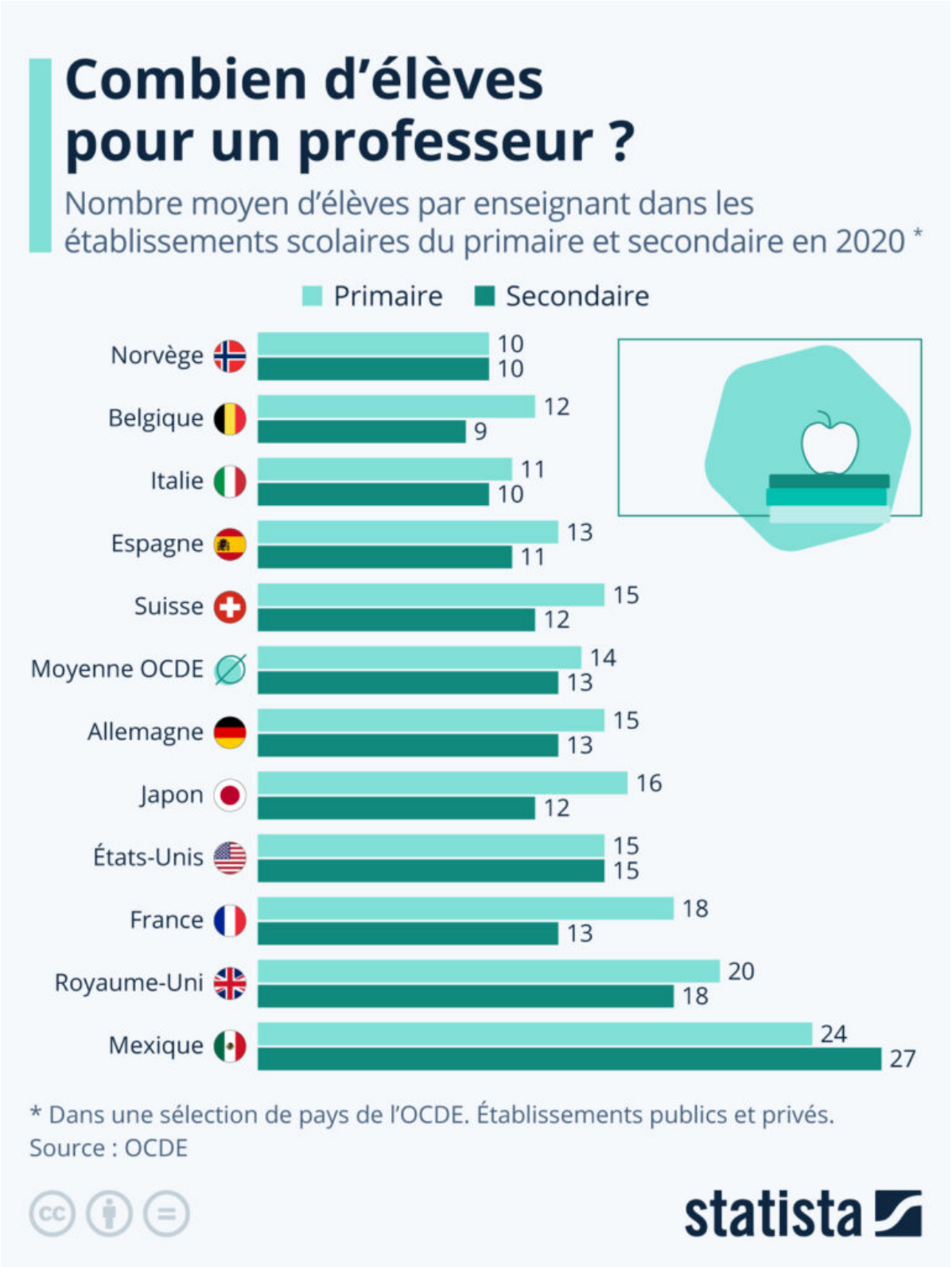

Pour toujours en savoir plus, lisez **www.echodumardi.com**, le seul média économique 100% Vaucluse habilité à publier les annonces légales, les appels d'offres et les ventes aux enchères !

Les Petites Affiches de Vaucluse depuis 1839

Ecrit par le 12 septembre 2025

La France n’est pas le seul pays concerné par les pénuries d’enseignants. Un peu partout dans le monde – en Europe, mais aussi au Canada, aux États-Unis et en Australie – les écoles peinent à recruter des professeurs. Une situation qui, si elle persiste, pourrait conduire une hausse globale du nombre moyen d’élèves par classe, alors que la réduction des effectifs est souvent avancée comme une solution pouvant permettre un enseignement de meilleure qualité.

À ce sujet, les différences restent assez marquées entre les pays. Parmi les pays de l’OCDE où les enseignants travaillent avec les effectifs les plus réduits, on peut citer, entre autres, la Norvège et la Belgique, avec en moyenne autour d’une dizaine d’élèves par professeur dans l’enseignement primaire et secondaire (public et privé). À l’inverse, les classes sont plutôt chargées au Mexique. Ce pays affiche le ratio le plus élevé de l’étude, soit entre 24 et 27 élèves par personnel enseignant. En France, on compte en moyenne un professeur pour 18 élèves dans l’enseignement primaire et environ un pour 13 dans le secondaire.

S’il est avéré que le nombre d’étudiants par professeur joue un rôle sur la qualité de l’apprentissage, le bruit et la promiscuité sont autant de facteurs déterminants. Selon des recherches menées en France par l’École des hautes études en sciences sociales, la réduction des effectifs s’accompagne généralement d’une amélioration du niveau scolaire, en particulier pour les élèves issus des milieux les moins favorisés. Le taux d’encadrement ne suffit toutefois pas à lui seul à garantir la réussite scolaire. Les styles d’enseignement, les méthodes pédagogiques ainsi que des facteurs extra-scolaires rentrent également en compte.

Les Petites Affiches de Vaucluse depuis 1839

Ecrit par le 12 septembre 2025

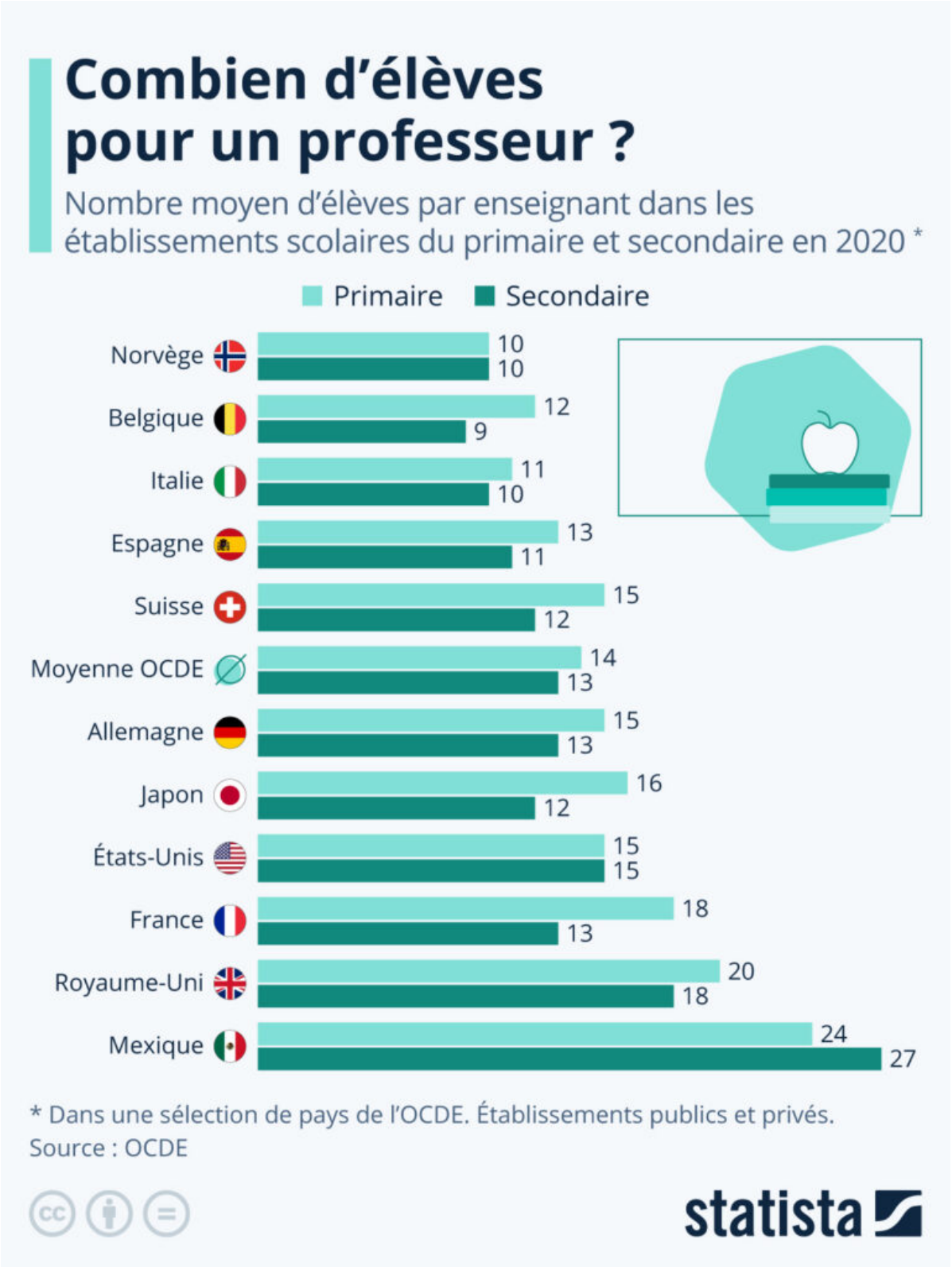

Pour toujours en savoir plus, lisez **www.echodumardi.com**, le seul média économique 100% Vaucluse habilité à publier les annonces légales, les appels d'offres et les ventes aux enchères !

Les Petites Affiches de Vaucluse depuis 1839

Ecrit par le 12 septembre 2025

Tristan Gaudiaut, Statista.

Combien coûtent les cigarettes chez nos voisins européens ?

Les Petites Affiches de Vaucluse depuis 1839

Ecrit par le 12 septembre 2025

Combien coûtent les cigarettes chez nos voisins européens ?

Prix moyen d'un paquet de cigarettes en France et dans les pays/territoires voisins en 2023 *

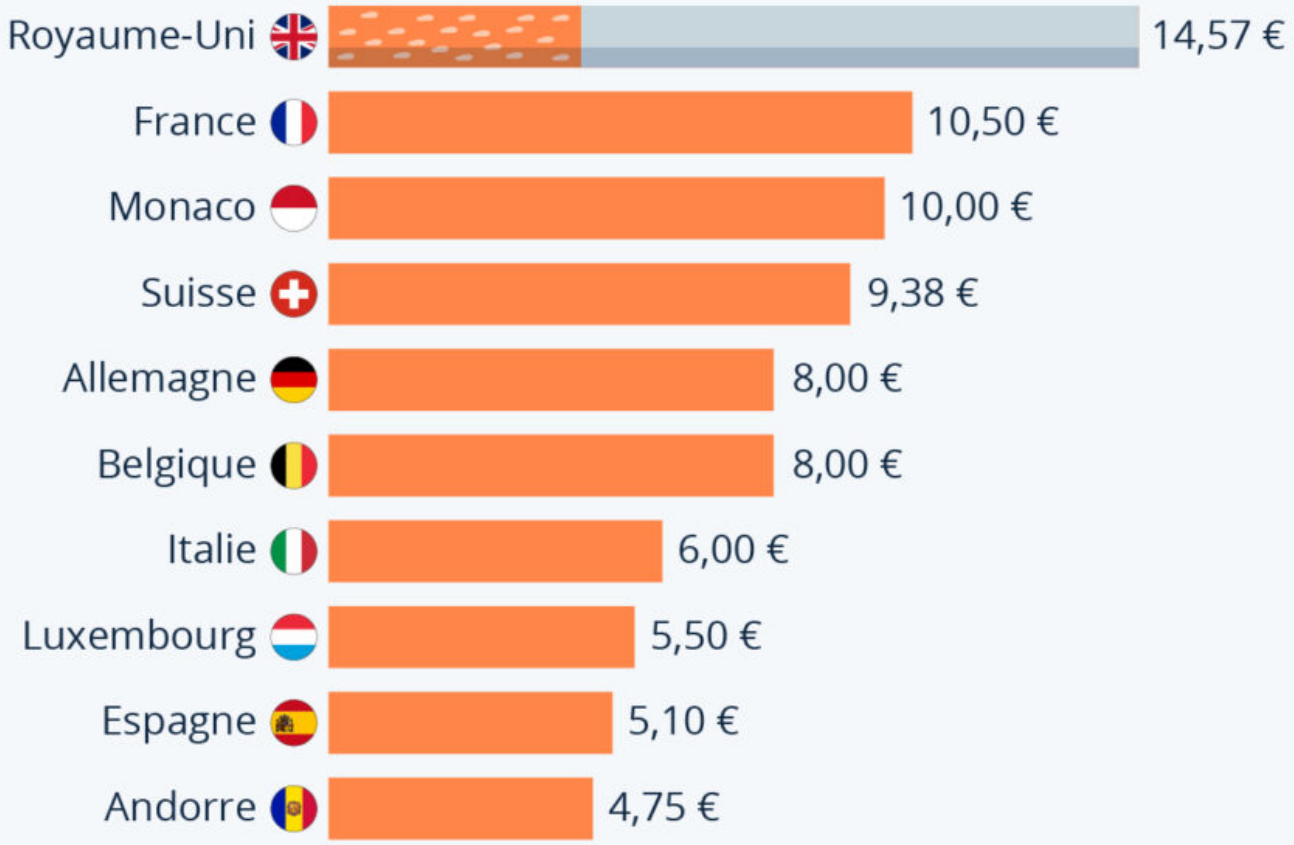

* Moyenne au 1er semestre. Pour un paquet de 20 cigarettes Marlboro Rouge (référence la plus vendue en France).

Source : Numbeo

statista

Les Petites Affiches de Vaucluse depuis 1839

Ecrit par le 12 septembre 2025

Bientôt le paquet de cigarettes à 12 euros ? Selon des informations reprises par Ouest France, le prix du paquet de cigarettes pourrait atteindre ce seuil en 2024 en France. Si rien n'est encore décidé pour le moment, l'hypothèse est envisagée par le gouvernement pour équilibrer le budget. Cette année, le prix moyen d'un paquet de vingt cigarettes « Marlboro Rouge », référence la plus vendue dans l'Hexagone, se situait à 10,50 euros (données du premier semestre). La France fait ainsi déjà partie des cinq pays d'Europe où les prix du tabac sont les plus élevés, derrière l'Irlande, le Royaume-Uni, la Norvège et l'Islande, où le prix moyen d'un paquet de vingt unités variait entre 11 et 15 euros selon Numbeo.

Comme le montre le graphique ci-dessous, à l'exception du Royaume-Uni, les prix pratiqués par nos voisins frontaliers restent en moyenne bien moins élevés. Il faut par exemple débourser entre 9 et 10 euros pour un paquet de la même référence en Suisse, en moyenne 8 euros en Belgique et en Allemagne, 6 euros en Italie, et un peu plus de 5 euros au Luxembourg et en Espagne. Bien qu'Andorre ait rehaussé ses prix du tabac ces dernières années, la principauté des Pyrénées reste le territoire frontalier où le prix des cigarettes est le moins cher. Le paquet de vingt « Marlboro Rouge » y coûte en moyenne 4,75 euros, soit presque 2 euros de plus que le prix moyen le plus bas mesuré dans l'Union européenne (3 euros en Bulgarie).

Les Petites Affiches de Vaucluse depuis 1839

Ecrit par le 12 septembre 2025

Les Petites Affiches de Vaucluse depuis 1839

Ecrit par le 12 septembre 2025

Cliquez sur l’image pour l’agrandir.

Tristan Gaudiaut, Statista.

Feux de forêt : l’Europe du Sud en proie à une saison dévastatrice

Les Petites Affiches de Vaucluse depuis 1839

Ecrit par le 12 septembre 2025

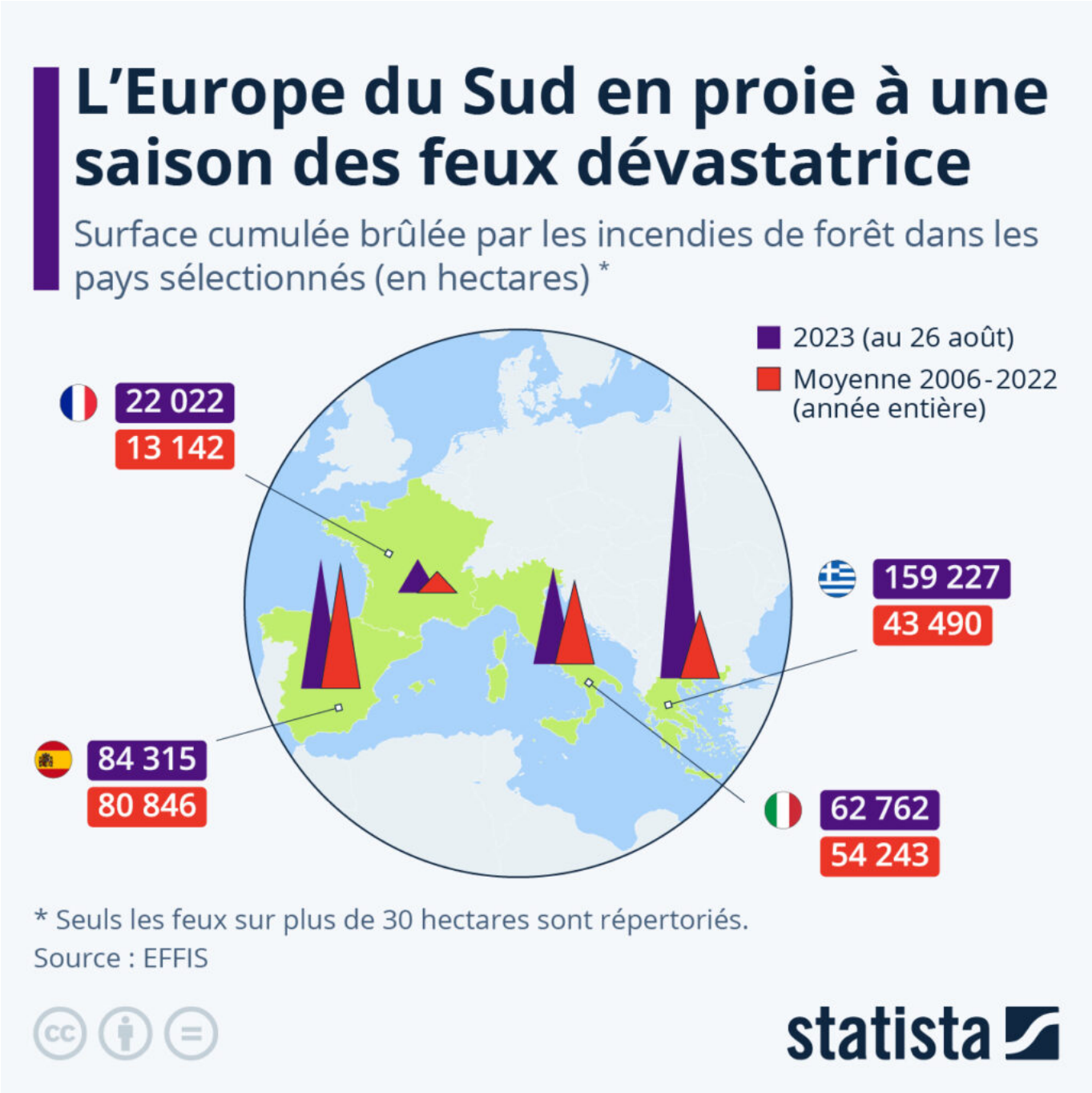

Auparavant concentrée de juillet à septembre, la saison des feux de forêt en Europe méridionale tend à s'allonger et s'intensifier avec le réchauffement climatique et les épisodes plus fréquents de sécheresse.

D'après le suivi du Système européen d'information sur les feux de forêt (EFFIS), au 26 août, la surface

Les Petites Affiches de Vaucluse depuis 1839

Ecrit par le 12 septembre 2025

ravagée par les flammes dans les pays européens du bassin méditerranéen (Espagne, France, Italie, Grèce) était près de deux fois plus élevée que la moyenne des années précédentes. Alors que la saison des incendies n'est pas encore terminée, près de 330 000 hectares de forêts sont déjà partis en fumée dans la région, contre 190 000 hectares en moyenne de 2006 à 2022 (année entière).

Dans le détail, la Grèce représente environ la moitié de la superficie de forêt brûlée en Europe du Sud à cette date : près de 160 000 hectares, soit quatre fois la moyenne annuelle enregistrée dans le pays de 2006 à 2022. « Cet été est le pire de l'histoire, depuis le début de la collecte des données météorologiques », a déclaré le ministre grec de la Crise climatique et de la Protection civile, lors d'une conférence de presse fin août. Alors que de nombreuses régions et îles du pays ont été fortement touchées par les incendies en juillet (Attique, Thessalie, Corfou, Rhodes,…), les pompiers grecs combattent actuellement le plus grand feu de forêt jamais enregistré dans l'UE.

Comme le montre l'infographie ci-dessous, si les incendies sont de moindre ampleur en France comparés à ses voisins méditerranéens, ils avaient tout de même déjà détruit 22 000 hectares de surfaces boisées au 26 août, soit un chiffre près de deux fois supérieur à la moyenne annuelle nationale des quinze dernières années. Les zones les plus concernées par les feux de forêt se situent dans le Sud du pays (Corse, côte méditerranéenne, forêt des Landes, Périgord,…).

Les Petites Affiches de Vaucluse depuis 1839

Ecrit par le 12 septembre 2025

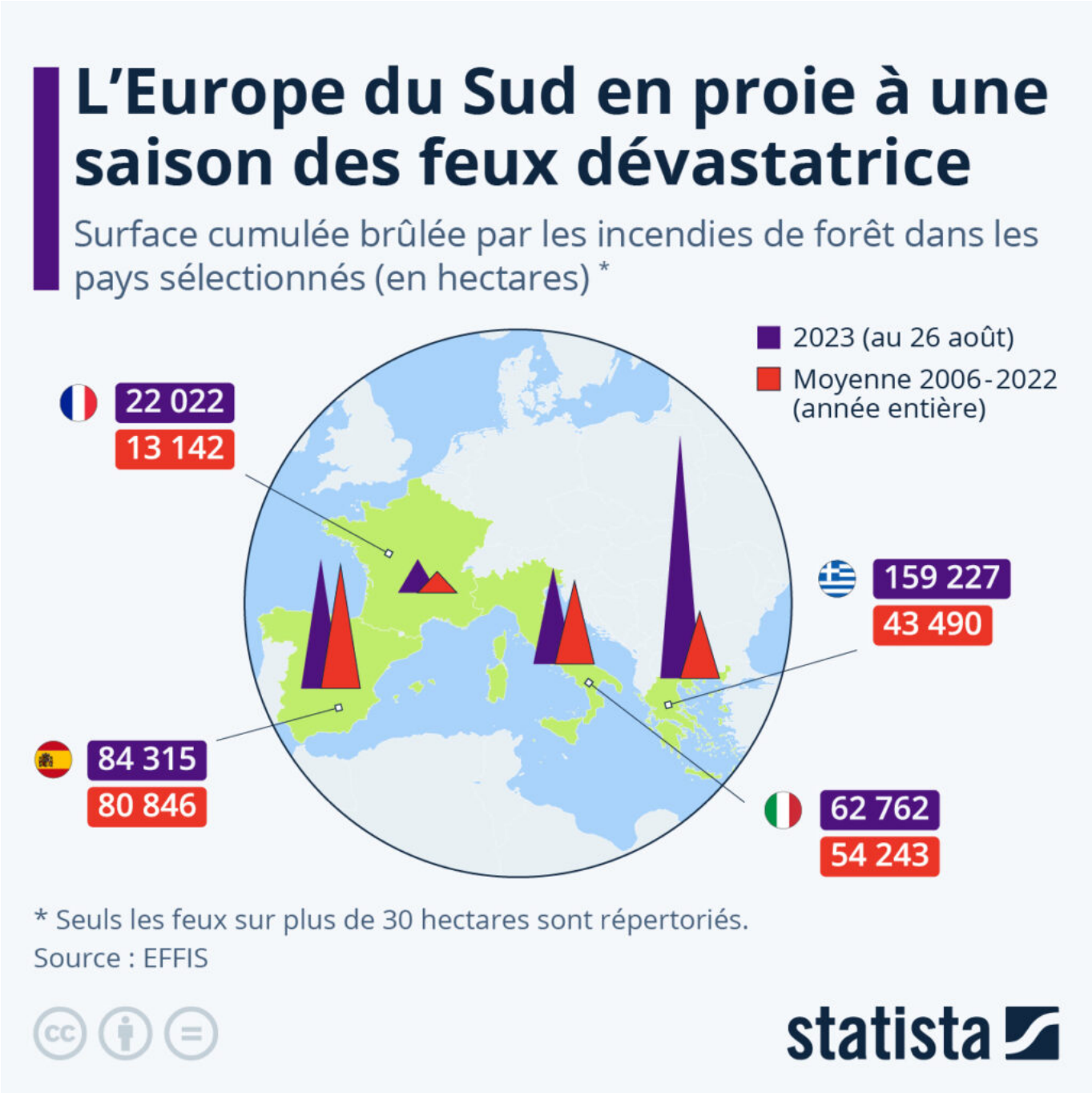

Cliquez sur l'image pour l'agrandir.

Tristan Gaudiaut, Statista.

Les Petites Affiches de Vaucluse depuis 1839

Ecrit par le 12 septembre 2025

Combien y a-t-il de millionnaires dans le monde ?

Pour toujours en savoir plus, lisez **www.echodumardi.com**, le seul média économique 100% Vaucluse habilité à publier les annonces légales, les appels d'offres et les ventes aux enchères !

Les Petites Affiches de Vaucluse depuis 1839

Ecrit par le 12 septembre 2025

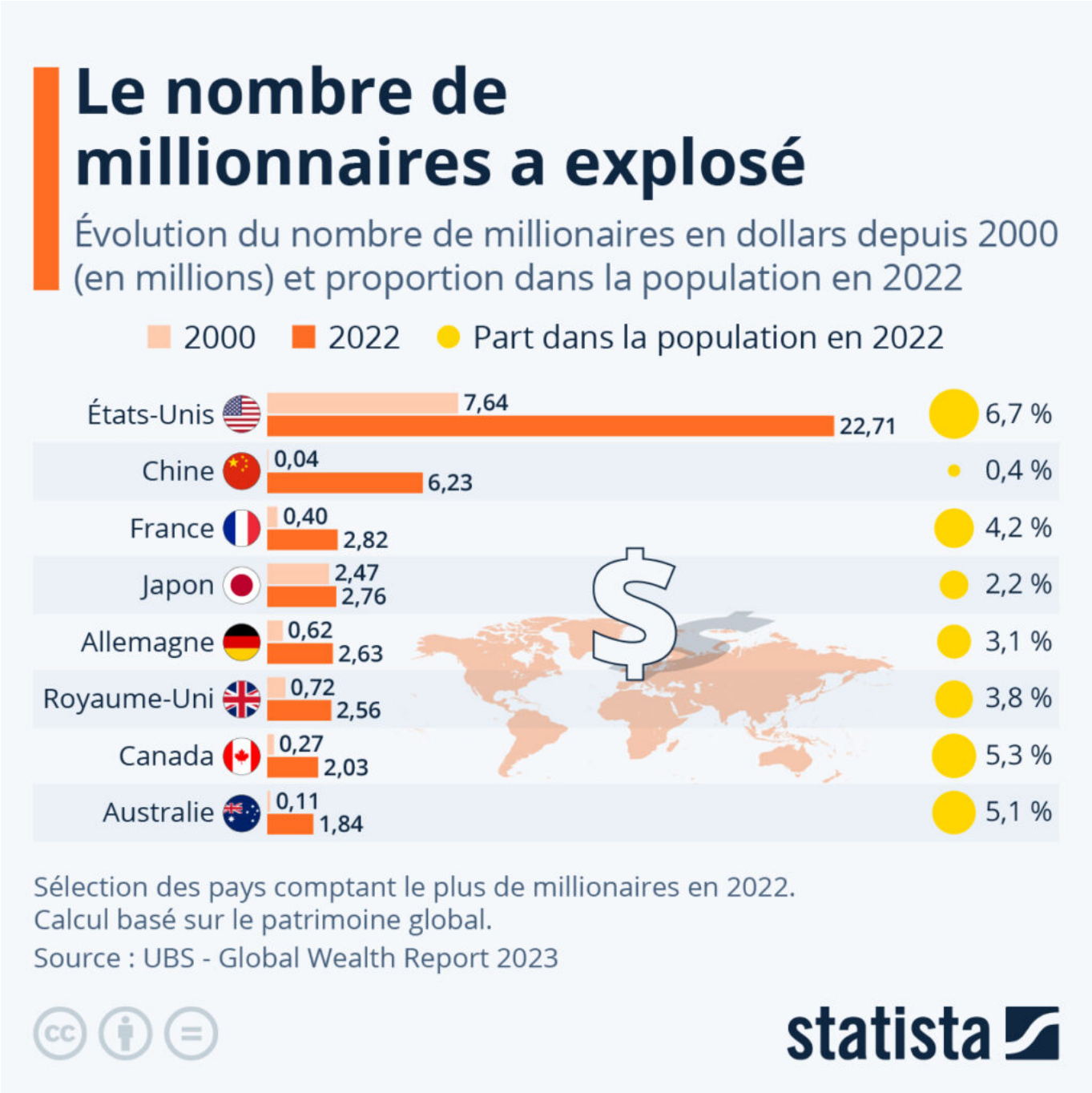

Dans son dernier rapport annuel, la banque suisse UBS fait état d'une légère baisse des inégalités de richesse à l'échelle mondiale l'an dernier, la part de la richesse détenue par les 1% les plus riches de la planète étant tombée à 44,5% en 2022, contre 45,6% en 2021. Le nombre de millionnaires en dollars dans le monde a notamment diminué de 3,5 millions en 2022, pour s'établir à 59,4 millions (basé sur le patrimoine global).

Les Petites Affiches de Vaucluse depuis 1839

Ecrit par le 12 septembre 2025

Comme le notent les auteurs de l'étude, ce chiffre ne tient pas compte des 4,4 millions de « millionnaires de l'inflation » qui ne seraient plus éligibles si ce seuil de richesse avait été ajusté à l'inflation en 2022. « Si l'inflation a érodé la valeur réelle de la richesse au cours de ce siècle (et a permis aux adultes de devenir plus facilement millionnaires), elle n'a toutefois pas beaucoup faussé la comparaison de l'évolution des richesses d'une année sur l'autre, du moins jusqu'à récemment », précisent-ils.

Comme le montre notre graphique, le nombre de millionnaires en dollars a fortement augmenté depuis le début du 21e siècle. En 2000, on dénombrait 14,7 millions de millionnaires à travers le monde, ce qui – comparé à près de 60 millions aujourd'hui – représente une multiplication par quatre en vingt ans (hausse de 300%). Si l'on met ce chiffre en parallèle avec la lutte contre l'extrême pauvreté, le nombre d'individus en dessous du seuil de pauvreté mondial – de nos jours à 2,15 dollars par jour – a reculé moins vite. On comptait 1,7 milliards d'individus extrêmement pauvres au début du siècle, contre près de 700 millions aujourd'hui, soit une baisse d'environ 60 %.

Ce sont de loin les États-Unis qui hébergent le plus gros contingent de millionnaires en dollars : 22,7 millions en 2022, ce qui représente 6,7 % de la population du pays. La deuxième place du classement revient à la Chine : 6,2 millions (0,4 % de la population), tandis que la France complète le podium : 2,8 millions (4,2 % de la population).

Les Petites Affiches de Vaucluse depuis 1839

Ecrit par le 12 septembre 2025

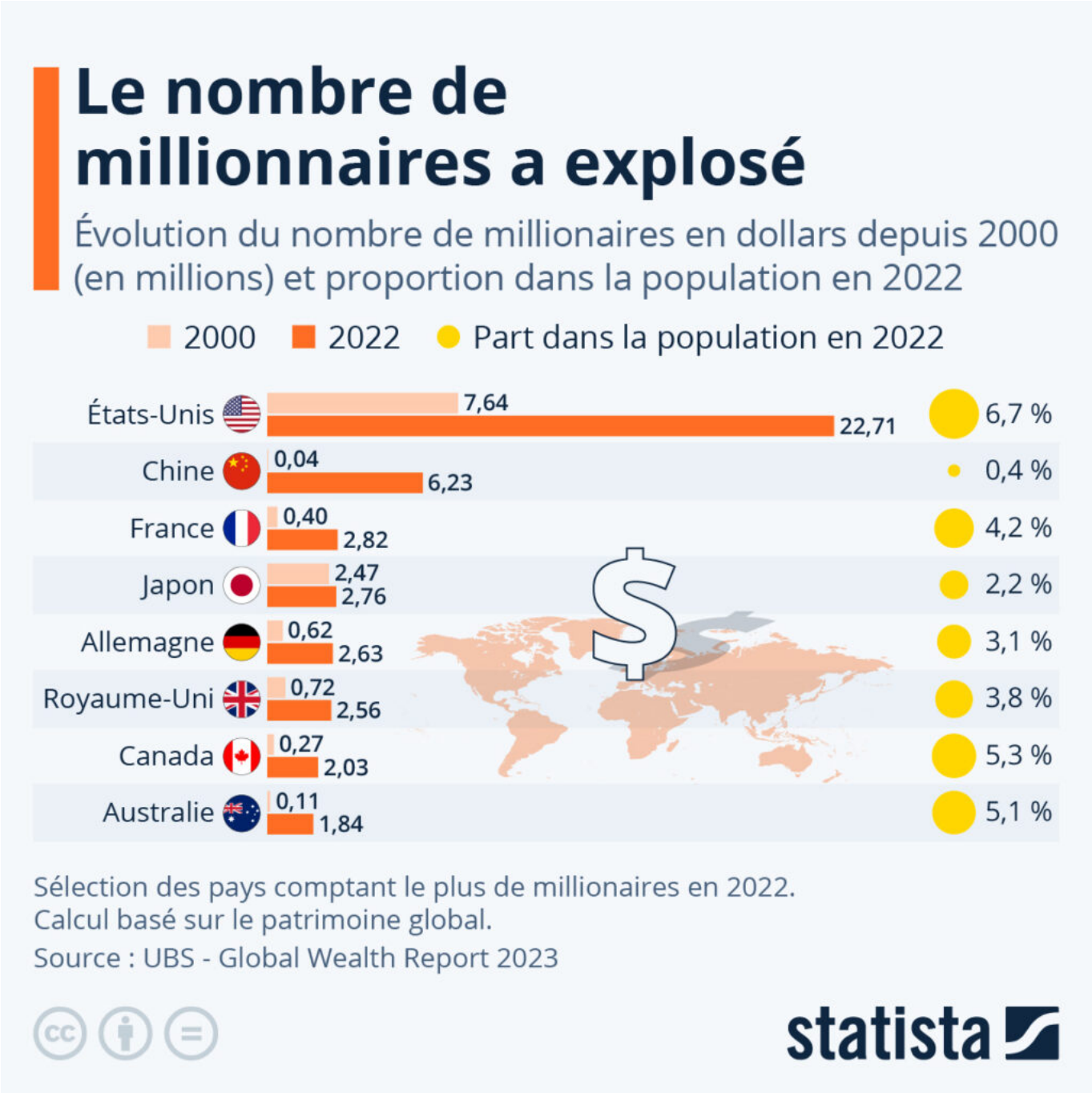

Cliquez sur l'image pour l'agrandir.

Tristan Gaudiaut, Statista.

Les Petites Affiches de Vaucluse depuis 1839

Ecrit par le 12 septembre 2025

Quelles sont les plateformes les plus lucratives pour les influenceurs ?

Les Petites Affiches de Vaucluse depuis 1839

Ecrit par le 12 septembre 2025

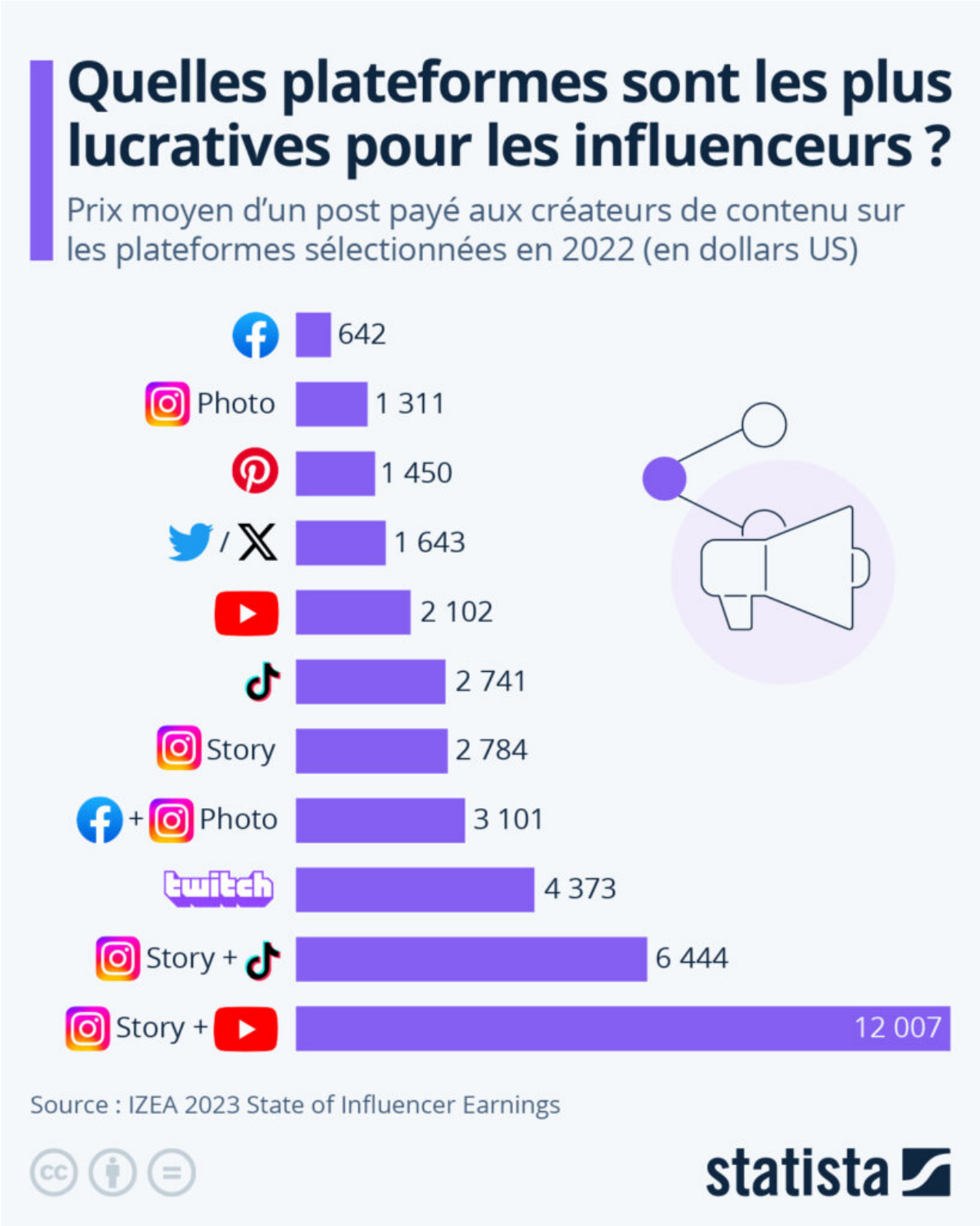

Les Petites Affiches de Vaucluse depuis 1839

Ecrit par le 12 septembre 2025

Selon un rapport de la société de marketing IZEA, les parrainages de contenus vidéo sont de loin les mieux rémunérés pour les influenceurs, qu'il s'agisse des plateformes TikTok, Instagram, Twitch ou YouTube. Alors qu'un post sponsorisé consistant en une image postée sur Facebook, Instagram, Pinterest ou Twitter rapportait en moyenne entre 642 et 1 643 dollars en 2022, une vidéo publiée sur YouTube, TikTok, ou une story Instagram, permettait de gagner environ le double, avec une moyenne comprise entre 2 102 et 2 784 dollars.

Cela reste cependant nettement moins cher qu'un parrainage de vidéo sur Twitch, dont le prix moyen s'élevait à 4 373 dollars en 2022. Les publications combinées « story Instagram + TikTok » et « story Instagram + YouTube » représentaient les options les plus chères pour les annonceurs : respectivement 6 444 dollars et 12 007 dollars en moyenne.

Le rapport montre également que les coûts des campagnes de marketing d'influence ont explosé ces dernières années. En 2022, le post payant moyen rapportait plus de 1 100 dollars aux créateurs de contenu. En 2015, ce chiffre était de seulement 25 dollars. Alors que les « petits » influenceurs (entre 1 000 et 199 999 abonnés) ont connu une hausse régulière de leurs revenus (à l'exception de l'effondrement lié au Covid en 2020), les comptes les plus importants ont été soumis à davantage de fluctuations.

Les Petites Affiches de Vaucluse depuis 1839

Ecrit par le 12 septembre 2025

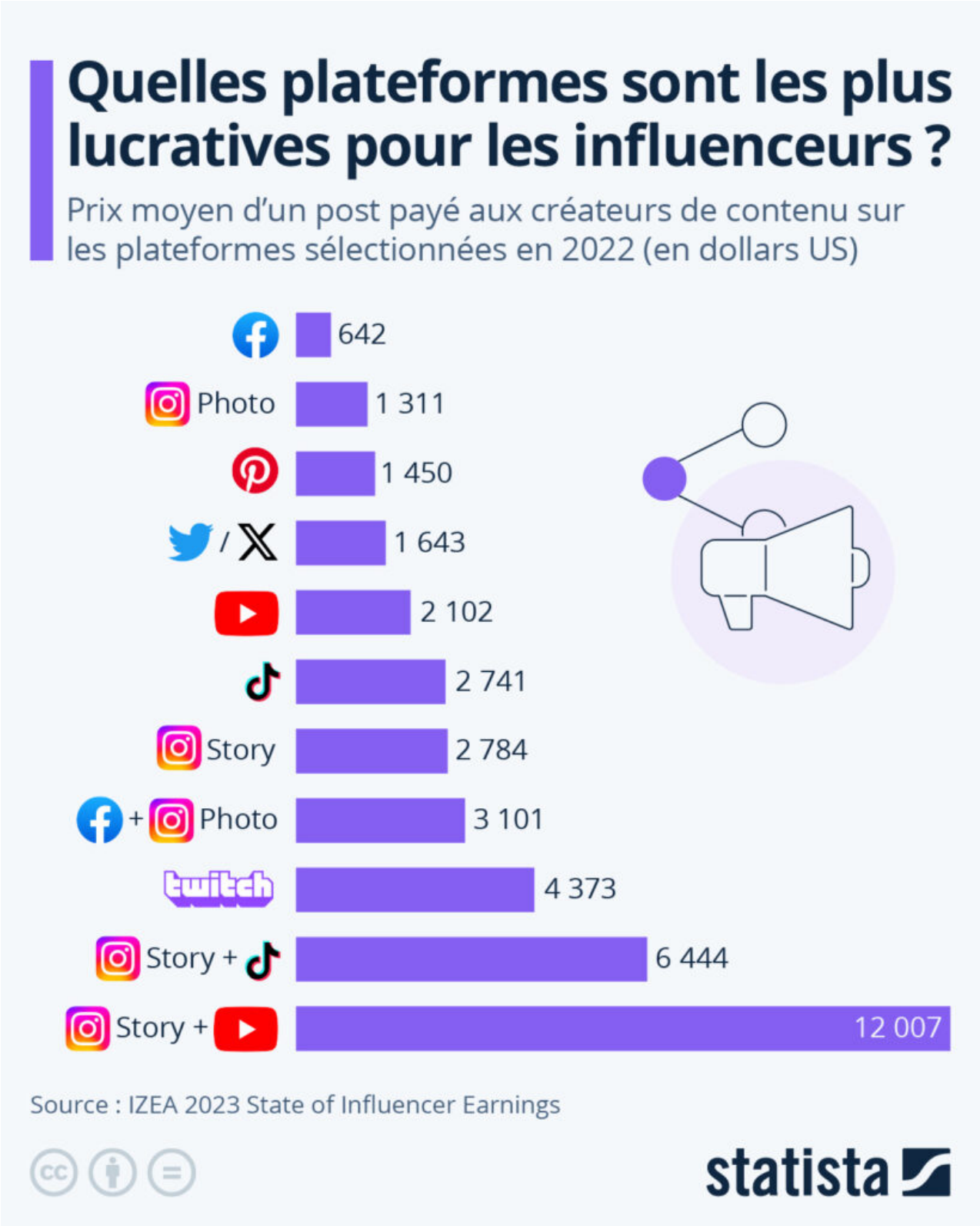

Les Petites Affiches de Vaucluse depuis 1839

Ecrit par le 12 septembre 2025

Cliquez sur l’image pour l’agrandir.

Tristan Gaudiaut, Statista.