Les Petites Affiches de Vaucluse depuis 1839

Ecrit par le 14 septembre 2025

50% des Français font confiance à la police

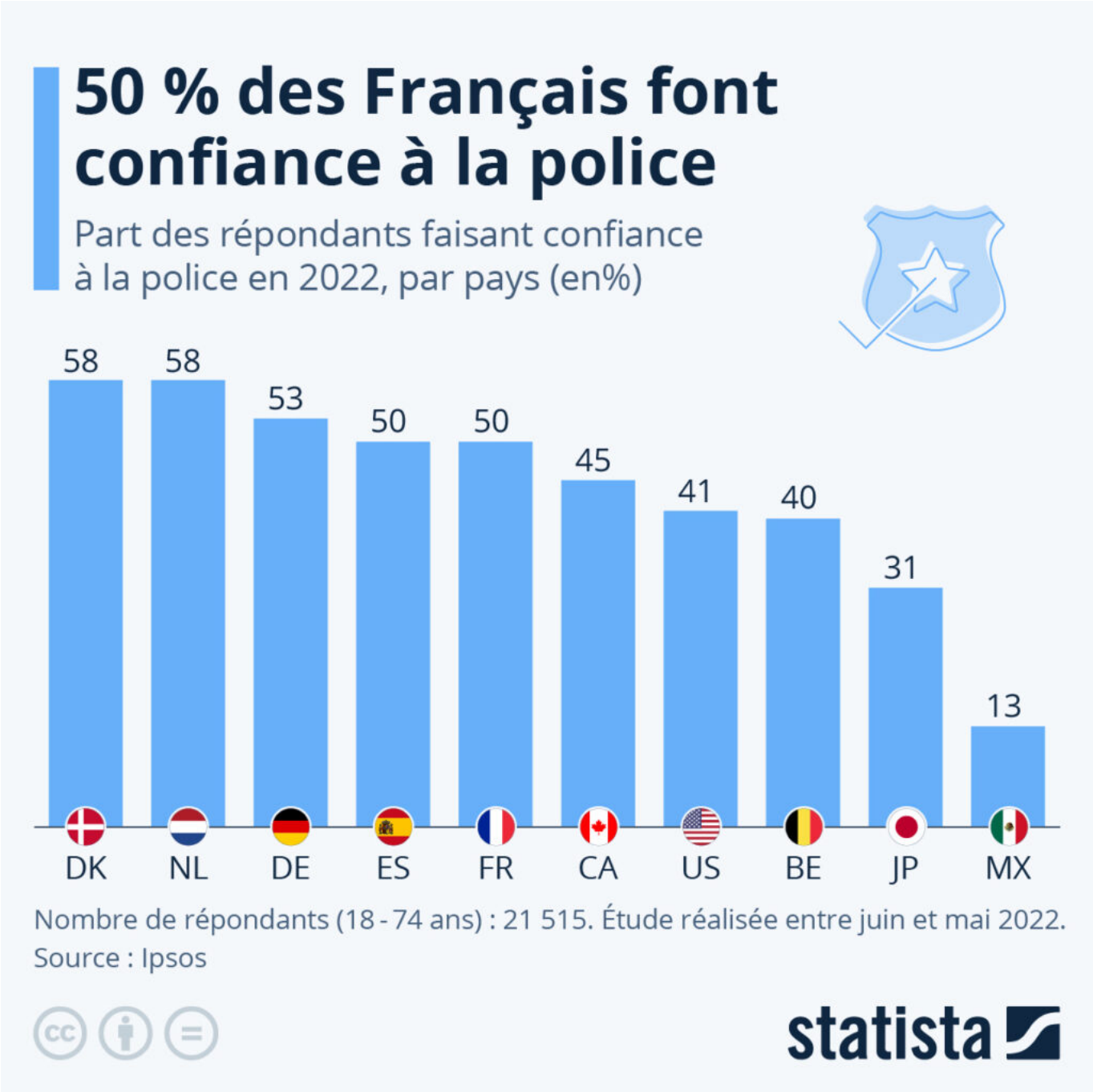

De nombreux manifestants ont été arrêtés dans tout le pays dans la nuit de vendredi à samedi lors de la

Les Petites Affiches de Vaucluse depuis 1839

Ecrit par le 14 septembre 2025

mobilisation contre la réforme des retraites portée par le gouvernement Borne. Après deux nuits d'émeutes à Paris, les manifestations ont été interdites dans certains lieux, comme sur la Place de la Concorde, en face de l'Assemblée nationale.

Les arrestations sans motif valable et le comportement parfois violent adopté par la police nationale pourraient entraîner une baisse de la confiance de la population française.

Comme le montre notre graphique basé sur les données de l'institut de sondage Ipsos, seul un Français interrogé sur deux faisait confiance à la police en 2022. On observe une tendance similaire en Allemagne, en Espagne et au Canada. Au Danemark et aux Pays-Bas, les habitants sont moins méfiants : 58 % des sondés font confiance à la police. Inversement, au Mexique, seulement 13 % des personnes interrogées faisaient confiance à la police.

De Claire Villiers pour Statista

Retraites 2023 : jusqu'à 1,28 million de manifestants

Les Petites Affiches de Vaucluse depuis 1839

Ecrit par le 14 septembre 2025

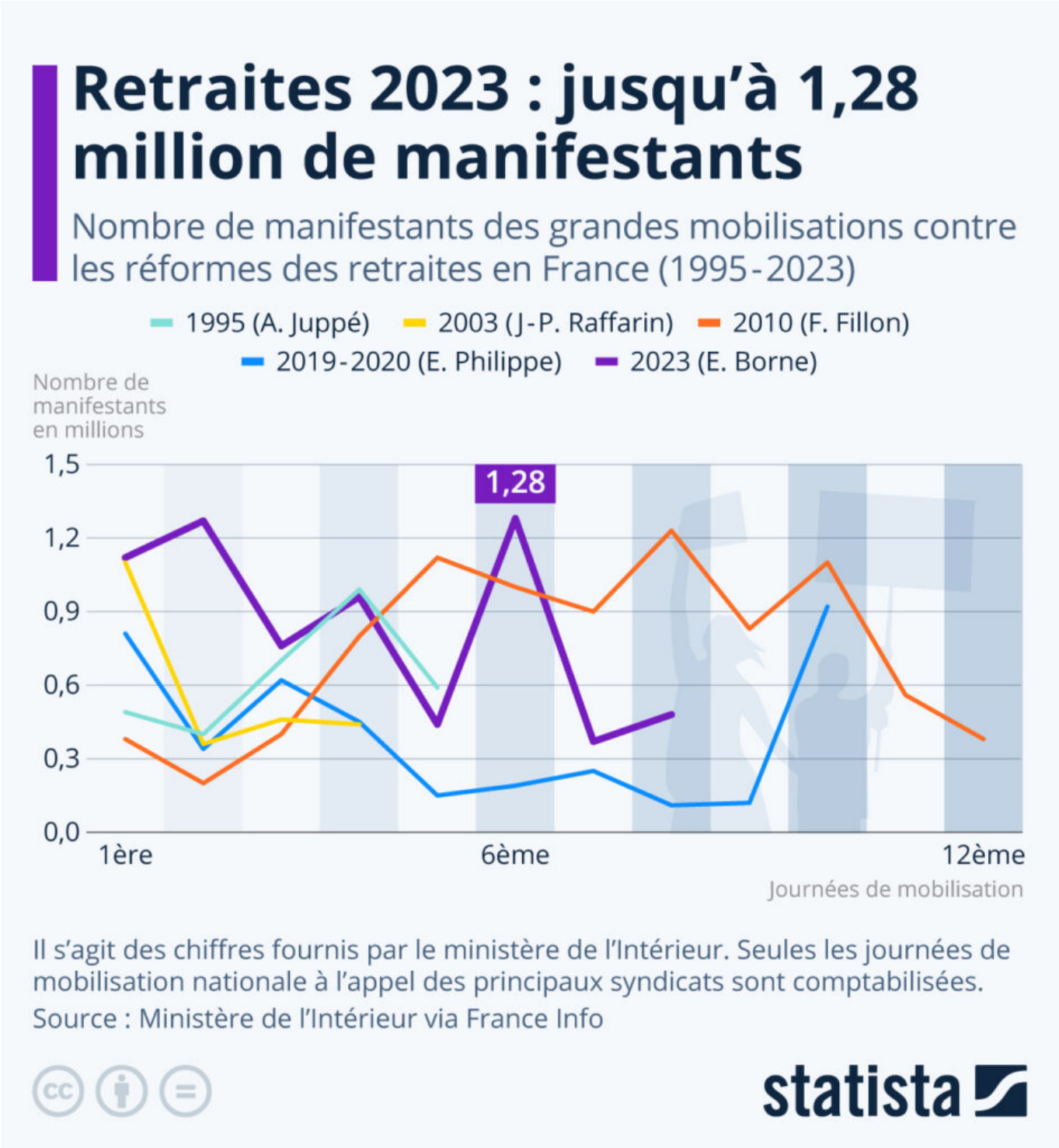

De la colère à l'Assemblée nationale, de la violence dans les rues et la capitale parsemée de déchets. La réforme des retraites de Macron a certes été votée à l'Assemblée nationale suite à l'utilisation par le

Les Petites Affiches de Vaucluse depuis 1839

Ecrit par le 14 septembre 2025

gouvernement Borne de l'article 49-3 de la constitution, mais une grande partie de la population reste en désaccord avec les changements prévus, en particulier la hausse de l'âge légal de départ à la retraite. Alors que des manifestations sont organisées depuis des semaines dans plusieurs villes françaises, des rassemblements spontanés ont eu lieu lundi soir, après l'échec des deux motions de censure déposées contre le gouvernement. Lors d'affrontements parfois violents, la police fait usage de gaz lacrymogènes et de nombreuses arrestations ont eu lieu. De nouvelles grèves et manifestations sont prévues jeudi.

Ce graphique basé sur les données du ministère de l'Intérieur compare l'évolution des manifestations contre les différentes réformes des retraites en France entre 1995 et 2023, selon le nombre de manifestants par journée de mobilisation.

Il y a eu plusieurs cycles de manifestations contre des réformes liées aux retraites en France ces dernières décennies : en 1995, en 2003, en 2010, en 2019-2020 et en 2023. C'est en 2010 que les manifestations s'étaient déroulées sur le nombre de journées de mobilisation le plus important, avec 12 jours de manifestations à l'appel des syndicats. En 2023, les manifestations contre la réforme des retraites portée par le gouvernement Borne ont rassemblé jusqu'à 1,28 millions de manifestants, d'après le ministère de l'Intérieur.

De Claire Villiers pour Statista

Les pays qui polluent le plus les océans

Les Petites Affiches de Vaucluse depuis 1839

Ecrit par le 14 septembre 2025

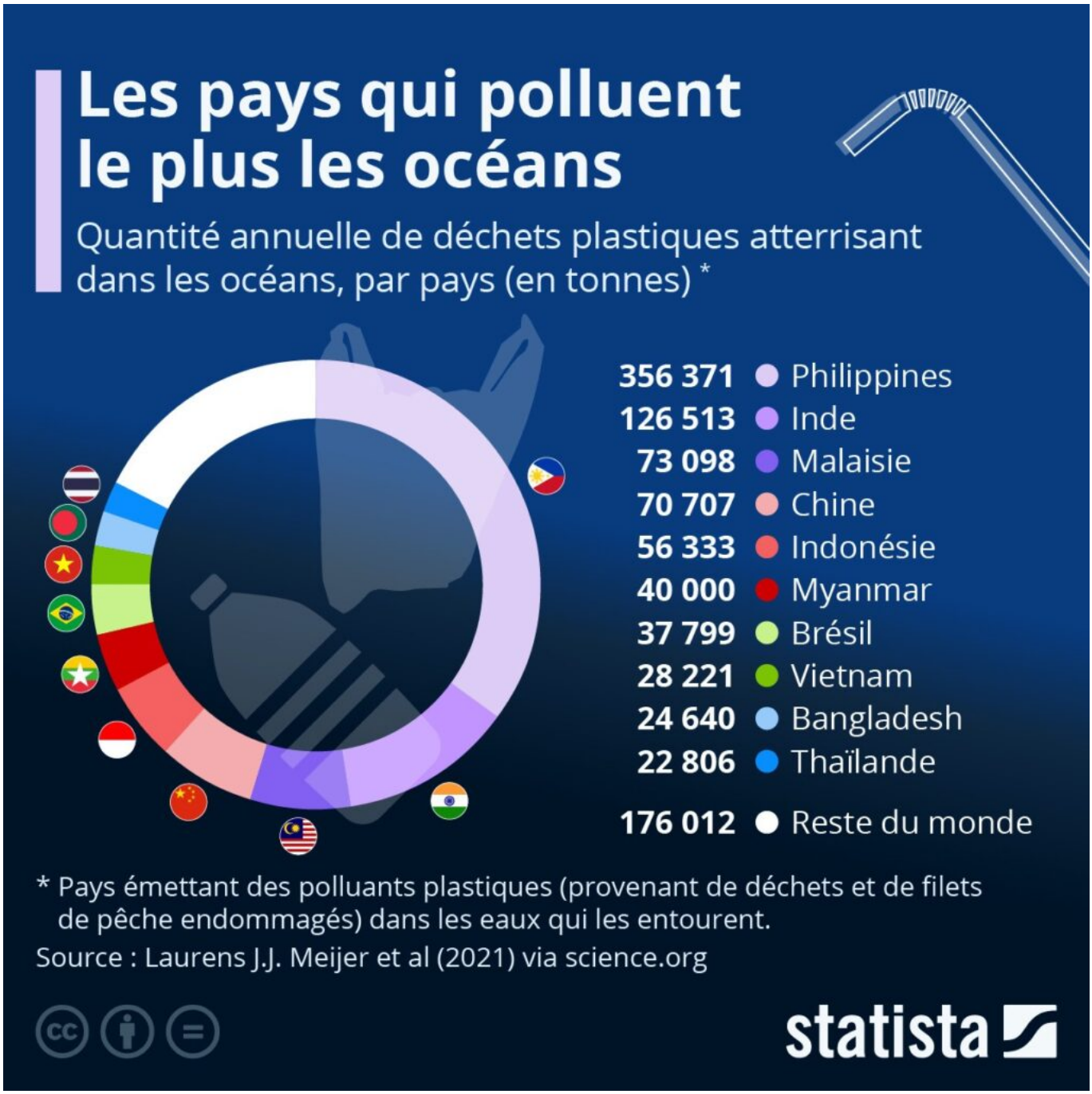

Chaque année, des millions de tonnes de plastique sont produites dans le monde. Après leur cycle de vie, la moitié des déchets plastiques sont recyclés, incinérés ou mis en décharge, mais une grande partie du reste des déchets finit par se retrouver dans nos océans.

D'où vient tout ce plastique ? Notre graphique, basé sur les données du travail de recherche de Lourens

Les Petites Affiches de Vaucluse depuis 1839

Ecrit par le 14 septembre 2025

J.J. Meijer et de son équipe, montre les 10 pays les plus pollués par le plastique dans les eaux qui les entourent.

On pourrait penser que les pays qui produisent ou consomment le plus de plastique sont aussi ceux qui polluent le plus les mers. Mais ce n'est pas le cas, selon l'étude. Les pays ayant une faible étendue géographique, des côtes plus longues, des précipitations élevées ou un mauvais système de gestion des déchets sont plus susceptibles de rejeter du plastique dans la mer. La Chine, par exemple, produit dix fois plus de déchets plastiques que la Malaisie. Selon les estimations de l'étude, 9 % de l'ensemble des déchets plastiques malaisiens se retrouvent dans la mer, contre 0,6 % pour la Chine.

Les Philippines – un archipel de plus de 7.000 îles avec 36.289 kilomètres de côtes et 4.820 rivières, sont à l'origine de 35 % du plastique qui se trouve dans la mer. Les auteurs de l'étude estiment que plus de 75 % du plastique accumulé dans l'océan provient d'une mauvaise gestion des déchets dans des pays asiatiques comme l'Inde, la Malaisie, la Chine, l'Indonésie, le Myanmar, le Vietnam, le Bangladesh la Thaïlande et les Philippines. Le seul pays non asiatique à figurer dans ce top 10 est le Brésil, avec ses 1 240 rivières, dont l'Amazone.

De Claire Villiers pour Statista

Les personnes les plus riches du monde

Les Petites Affiches de Vaucluse depuis 1839

Ecrit par le 14 septembre 2025

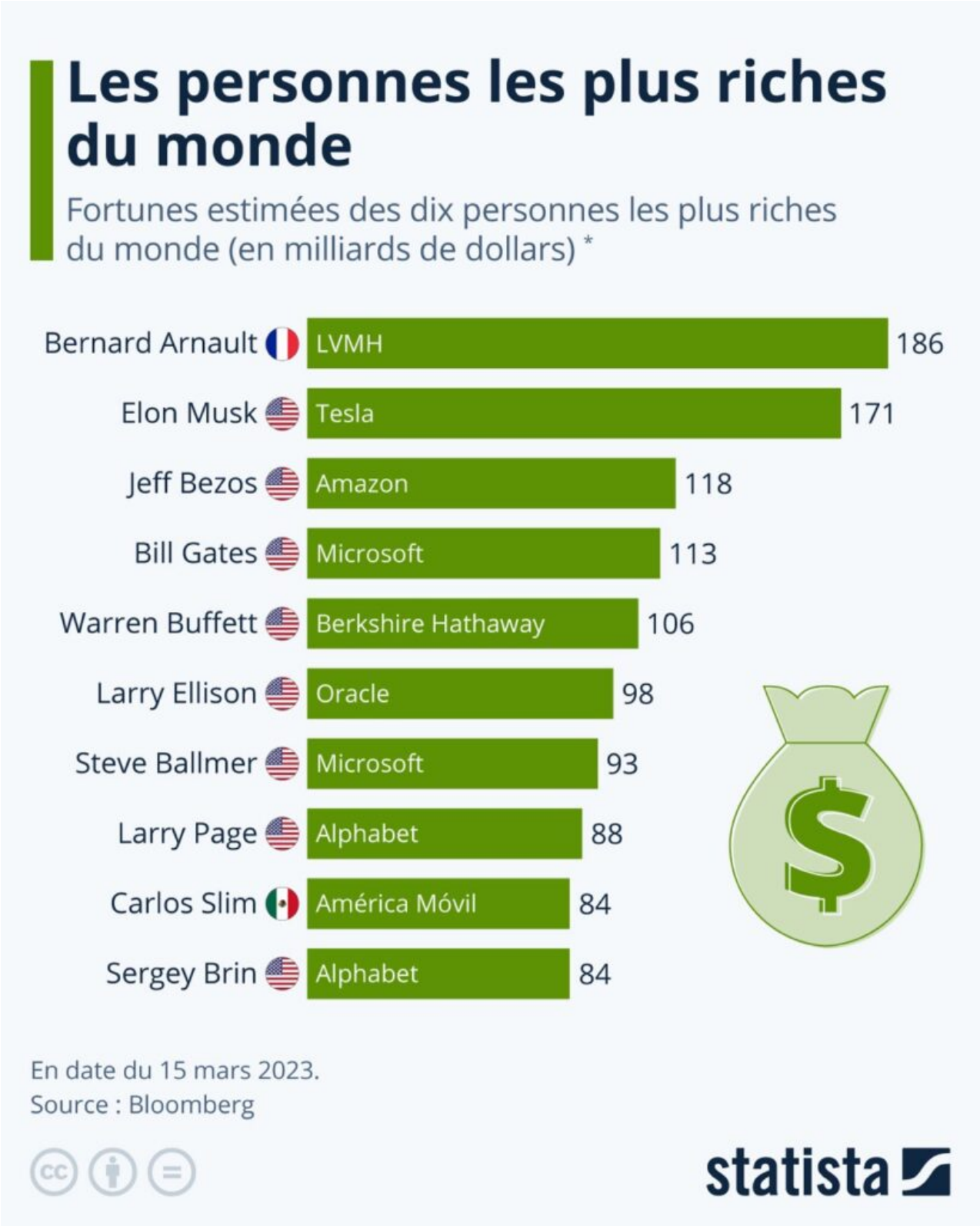

Les Petites Affiches de Vaucluse depuis 1839

Ecrit par le 14 septembre 2025

Avec une fortune estimée à 186 milliards de dollars le 15 mars 2023, le Français Bernard Arnault est l'homme le plus riche du monde, comme le montre notre graphique basé sur les données actualisées par Bloomberg. Arnault, qui est le seul Européen dans le top 10, doit notamment sa prospérité au groupe de luxe LVMH.

La deuxième place est occupée par le PDG de Tesla, Elon Musk, dont la fortune était estimée à plus de 300 milliards de dollars en début d'année 2022, et à qui il ne reste que 171 milliards de dollars le 15 mars 2023. Cela s'explique par des raisons conjoncturelles, mais aussi par le rachat du service de microblogging Twitter par Musk. Parmi les personnes les plus riches du monde, on trouve sept autres Américains, notamment Bill Gates, Jeff Bezos et Warren Buffett.

Outre les multimilliardaires américains, un Mexicain a réussi à se hisser dans le club des super-riches : Carlos Slim, fondateur de l'entreprise América Móvil, occupe la neuvième place du classement mondial avec une fortune de 84 milliards de dollars.

De Claire Villiers pour Statista

Les principales plateformes de vidéos à la demande par pays

Les Petites Affiches de Vaucluse depuis 1839

Ecrit par le 14 septembre 2025

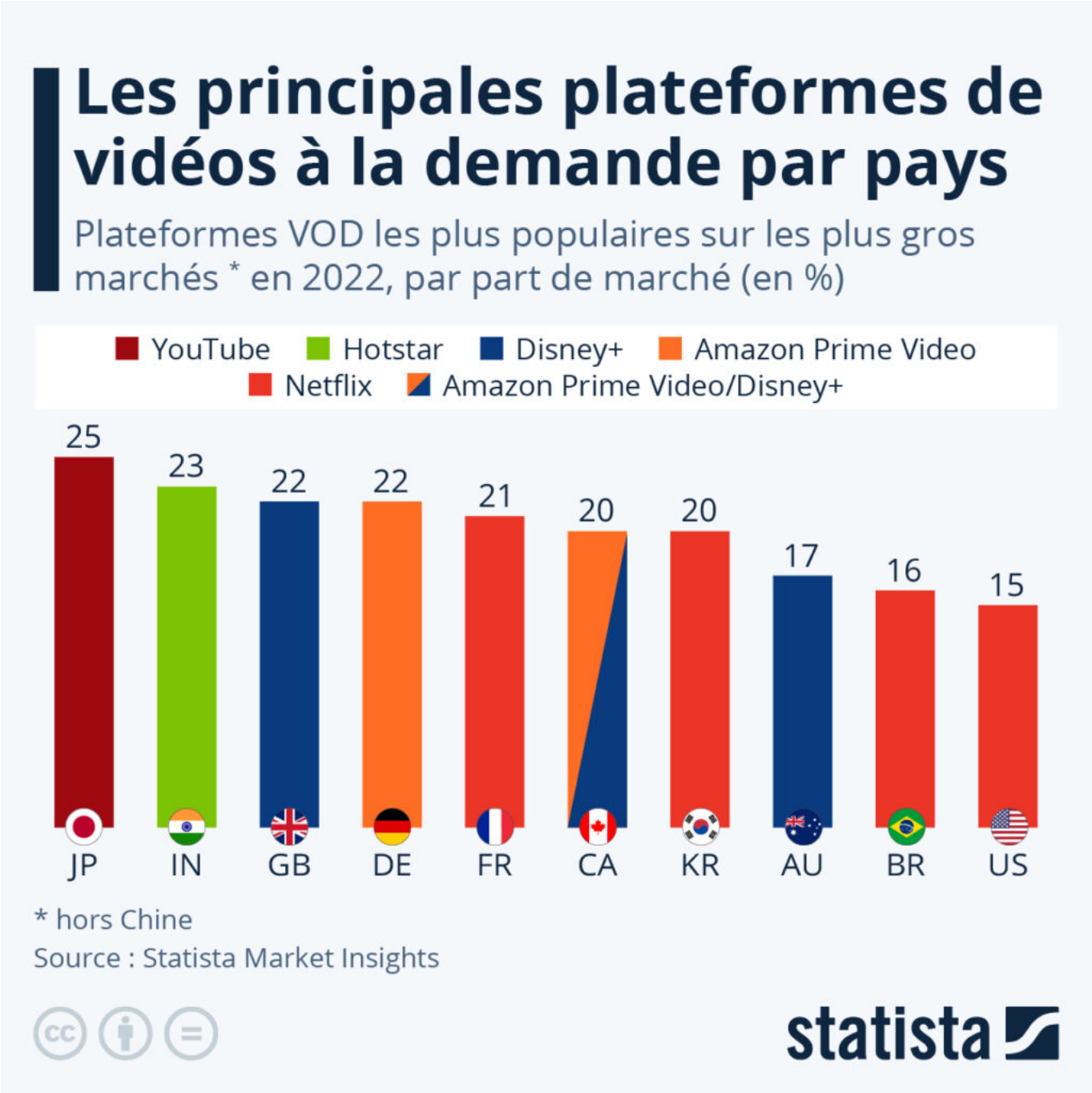

Netflix et Disney+ figurent, avec Amazon Prime Video, parmi les services de streaming les plus connus au monde. Cela se reflète dans les parts de marché des entreprises auxquelles ils appartiennent, qui dominent le domaine de la vidéo à la demande dans les neuf principaux marchés mondiaux.

En France, Netflix est le leader avec 21 % du marché de la VOD, et ce géant américain du streaming

Les Petites Affiches de Vaucluse depuis 1839

Ecrit par le 14 septembre 2025

détend également la plus grosse part du marché en Corée du Sud (20 %), au Brésil (16 %) et aux États-Unis (15 %). Cependant, en Allemagne, Amazon Prime Video devance Netflix et Disney+ avec 22 % de parts de marché et au Canada, Amazon Prime Video et Disney+ occupent ensemble la première place, selon Statista Market Insights.

Le Japon et l'Inde font figure d'exception dans le classement des leaders du marché du streaming vidéo. Dans le pays du Soleil-Levant, YouTube occupe la position de leader, loin devant Netflix et Disney+, qui détiennent tous deux moins de 10 % du marché. En Inde, c'est Hotstar qui domine (23 %) mais ce dernier n'est différent de Disney+ que sur le papier : Hotstar a été créé en 2015 pour devenir un service à part entière, mais en 2019, l'entreprise «The Walt Disney Company » a racheté ce fournisseur de streaming.

De Claire Villiers pour Statista

Près de 20 % des Français préfèrent les médecines alternatives

Les Petites Affiches de Vaucluse depuis 1839

Ecrit par le 14 septembre 2025

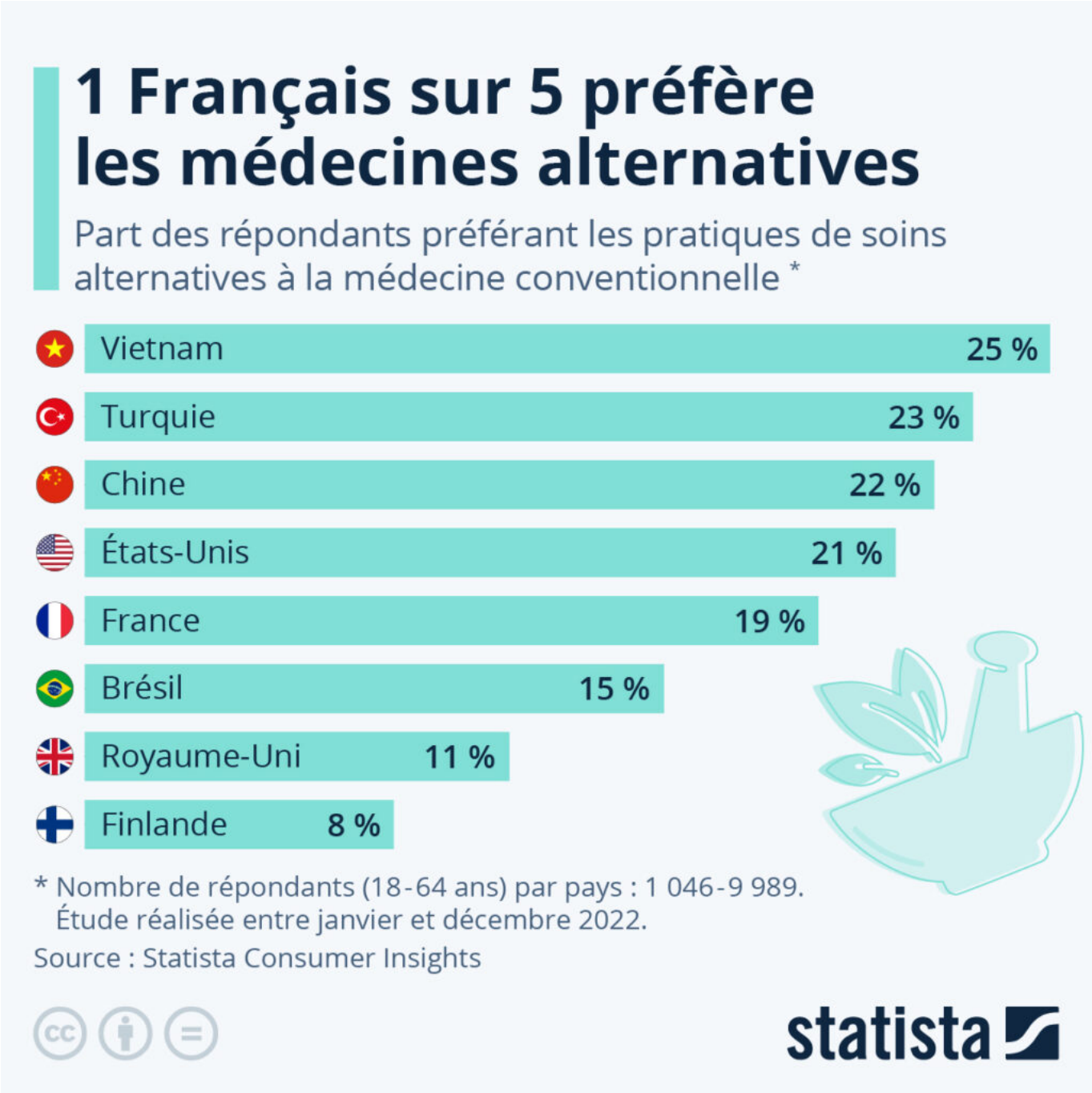

Les médecines alternatives regroupent plusieurs pratiques thérapeutiques très différentes. Leur efficacité clinique, au-delà de l'effet placebo, n'a toujours pas été scientifiquement démontrée à ce jour, mais elles restent un sujet controversé. Certains pensent que les pratiques médicales alternatives – telles que l'homéopathie, la médecine traditionnelle chinoise, etc. – peuvent soigner aussi bien que les méthodes conventionnelles, tandis que d'autres estiment que ces formes de soins ne devraient pas être

Les Petites Affiches de Vaucluse depuis 1839

Ecrit par le 14 septembre 2025

reconnues.

Comme le montrent les données du Statista Consumer Insights, les répondants des pays asiatiques sont plus ouverts à la médecine alternative que ceux des pays européens représentés dans notre graphique : 25 % des répondants vietnamiens disent préférer la médecine alternative à la médecine conventionnelle – et ce chiffre est de 23 % en Turquie et de 22 % en Chine.

Par rapport aux Britanniques interrogés, pour lesquels un sur dix déclare préférer les médecines alternatives à la médecine conventionnelle, les Français sont nettement plus enclins à privilégier ce genre de pratiques de soins : soit un répondant sur cinq.

De Claire Villiers pour Statista.

Cannabis médical : 1 Français sur 5 est prêt à en prendre

Les Petites Affiches de Vaucluse depuis 1839

Ecrit par le 14 septembre 2025

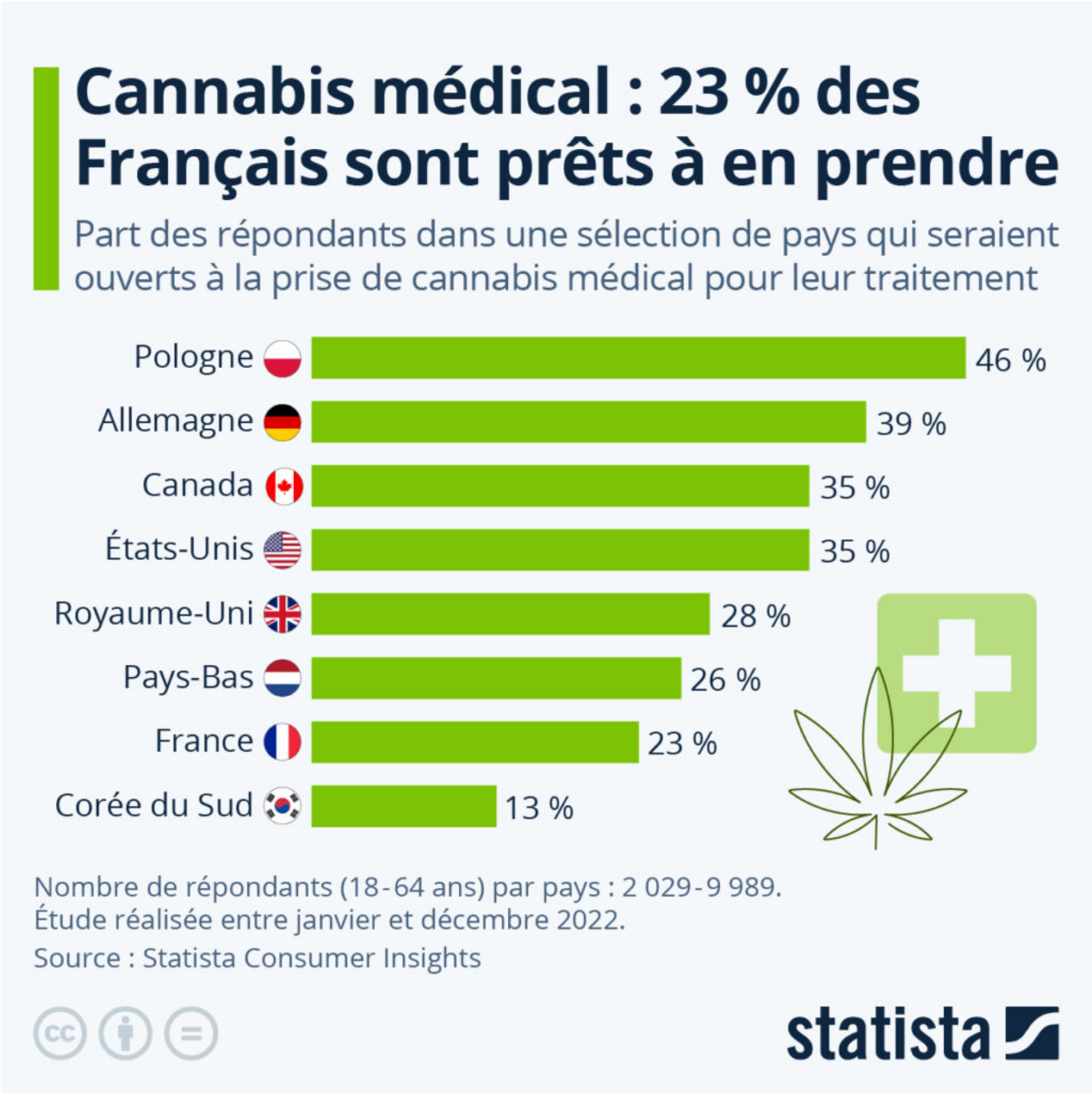

Les points de vue sur l'utilisation du cannabis médical varient beaucoup d'un pays à l'autre. Selon les enquêtes du Consumer Insight de Statista, l'Allemagne et la Pologne font partie des pays où les habitants sont les plus ouverts à ce sujet. Comme le montre le graphique ci-dessus, respectivement 39 % et 46 % des répondants allemands et polonais sont enclins à y avoir recours dans le cadre d'un traitement.

Pour toujours en savoir plus, lisez **www.echodumardi.com**, le seul média économique 100% Vaucluse habilité à publier les annonces légales, les appels d'offres et les ventes aux enchères !

Les Petites Affiches de Vaucluse depuis 1839

Ecrit par le 14 septembre 2025

En Allemagne, le sujet a récemment attiré l'attention du public, étant donné que le gouvernement examine actuellement la possibilité d'autoriser la consommation de cannabis pour les adultes, y compris à usage récréatif. Le pays prévoit d'élaborer son projet de légalisation du cannabis d'ici la fin de l'année 2023. Pour rappel, le cannabis médical est légal en Allemagne depuis 2017 pour les patients gravement malades.

Au Canada, où l'usage du cannabis est légal depuis 2018, les habitants sont également plutôt intéressés par cette forme de traitement : plus du tiers des répondants sont disposés à en prendre. En revanche, en Espagne et en France, seulement 22 % et 23 % des personnes interrogées ont déclaré être ouvertes à la prise de cannabis médical pour se soigner. En Corée du Sud, elles sont encore moins nombreuses : 13 % seulement.

De Claire Villiers pour Statista.

Espace : l'Allemagne contribue le plus au budget de l'ESA

Les Petites Affiches de Vaucluse depuis 1839

Ecrit par le 14 septembre 2025

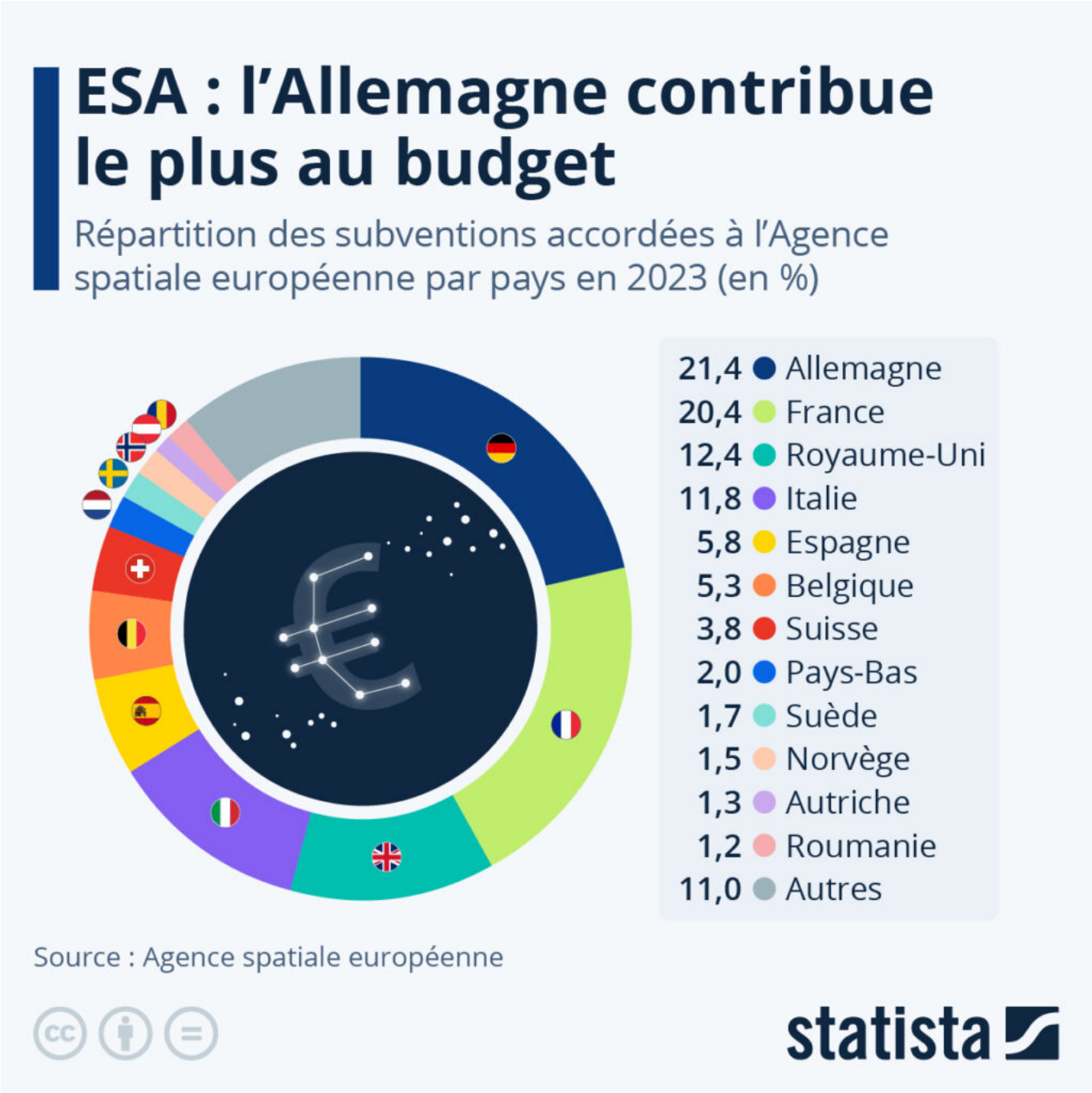

Comme le montre notre graphique basé sur les données de l'Agence spatiale européenne (ASE), l'Allemagne contribue le plus au financement de l'ASE, soit 21,4 %, ce qui représente environ un milliard d'euros.

La France contribue pour une part similaire (20,4 %) au budget de l'ASE. Le Royaume-Uni (12,4 %) et

Les Petites Affiches de Vaucluse depuis 1839

Ecrit par le 14 septembre 2025

l'Italie (11,8 %) suivent à une certaine distance. Le reste des quelques 4,9 milliards d'euros de subventions est réparti entre d'autres pays européens.

Le budget total de l'ASE s'élève à environ 7,08 milliards d'euros pour l'année 2023, la majeure partie de cette somme est consacrée aux segments de l'observation de la Terre (25%), de la navigation (16%) et du transport spatial (12,6%).

De Claire Villiers pour Statista

Les principaux générateurs de trafic Internet dans le monde

Les Petites Affiches de Vaucluse depuis 1839

Ecrit par le 14 septembre 2025

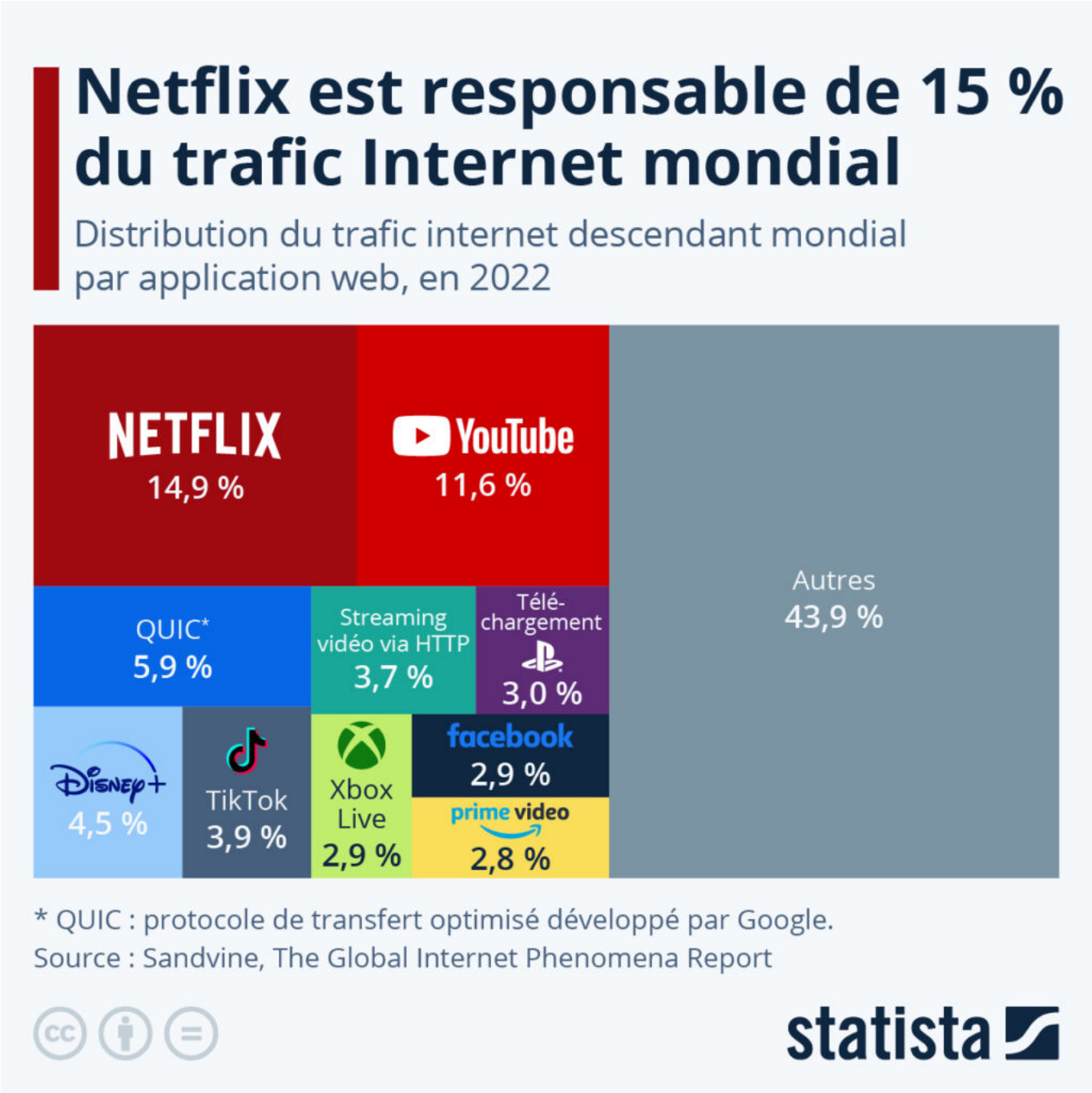

Un nouveau rapport de Sandvine montre quelles applications Web sont responsables de la plus grande partie du trafic Internet descendant (c'est-à-dire les flux reçus par les utilisateurs) dans le monde. Le fait que Netflix consomme le plus de mégaoctets avec 14,9 % confirme la popularité de la plateforme.

Les services du streaming et de vidéos à la demande occupent la moitié des places de ce top 10 :

Les Petites Affiches de Vaucluse depuis 1839

Ecrit par le 14 septembre 2025

YouTube n’est pas loin derrière Netflix avec 11,6 %. Disney+ est responsable de 4,5 % et Amazon Prime Video de 2,8 % du traffic Internet global.

Les réseaux sociaux et les jeux vidéo représentent les autres catégories qui se démarquent, avec TikTok (3,9 %), Facebook (2,9 %), Playstation (3 %) et Xbox (2,9 %) qui ont généré une part importante du trafic descendant mondial en 2022.

De Claire Villiers pour Statista