Les Petites Affiches de Vaucluse depuis 1839

Ecrit par le 14 septembre 2025

États des lieux de l’égalité hommes-femmes en Europe

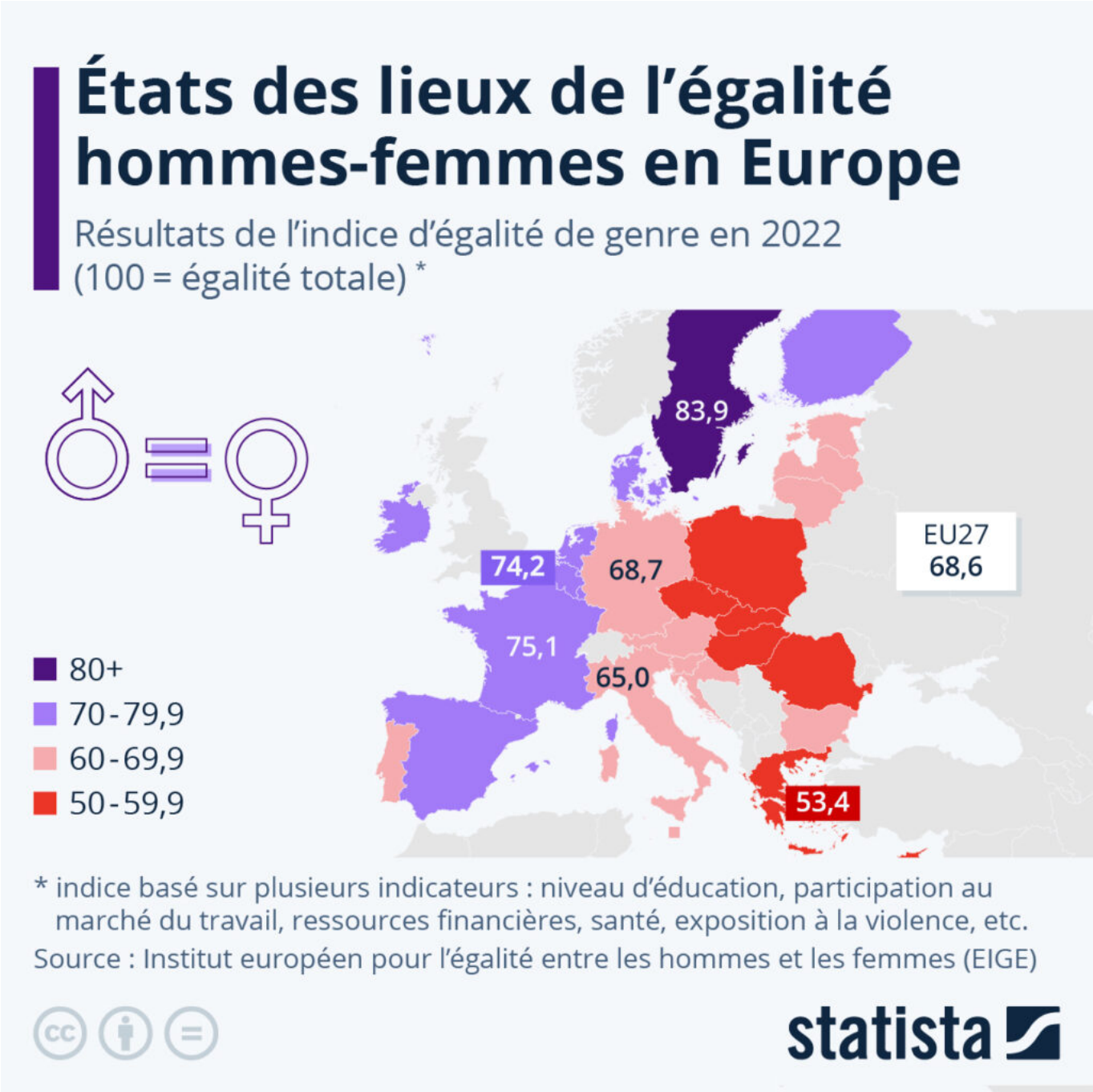

Pour toujours en savoir plus, lisez **www.echodumardi.com**, le seul média économique 100% Vaucluse habilité à publier les annonces légales, les appels d'offres et les ventes aux enchères !

Les Petites Affiches de Vaucluse depuis 1839

Ecrit par le 14 septembre 2025

À l'occasion de la Journée internationale des droits des femmes, qui se tient ce mercredi 8 mars, nous nous sommes penchés sur le statut de l'égalité entre les sexes en Europe. L'Institut européen pour l'égalité entre les hommes et les femmes publie chaque année un « indice de l'égalité de genre« , qui évalue les pays européens à l'aide de plusieurs critères : niveau d'éducation, participation au marché du travail, ressources financières, accès à la santé, exposition à la violence, etc.

L'Europe est globalement sur la bonne voie, même si les progrès en matière d'égalité entre les femmes et les hommes se font encore à pas de tortue. Le score moyen des 28 pays étudiés est ainsi passé de 63,8 points (sur 100) en 2010 à 67,9 points en 2020, soit un gain d'un point tous les deux ans environ. Le score moyen en 2022 est de 68,6 points.

Comme les années précédentes, c'est la Suède qui obtient le meilleur score avec 83,9 points, tandis que la Grèce enregistre celui le plus faible (53,4 points). La France fait partie des bons élèves européens en la matière et se classe cinquième avec 75,1 points, derrière la Finlande et devant l'Espagne. Comme le montre notre carte, les pays où le plus de progrès restent à réaliser sont pour la plupart situés à l'est de l'Europe.

De Claire Villiers pour Statista

Les Petites Affiches de Vaucluse depuis 1839

Ecrit par le 14 septembre 2025

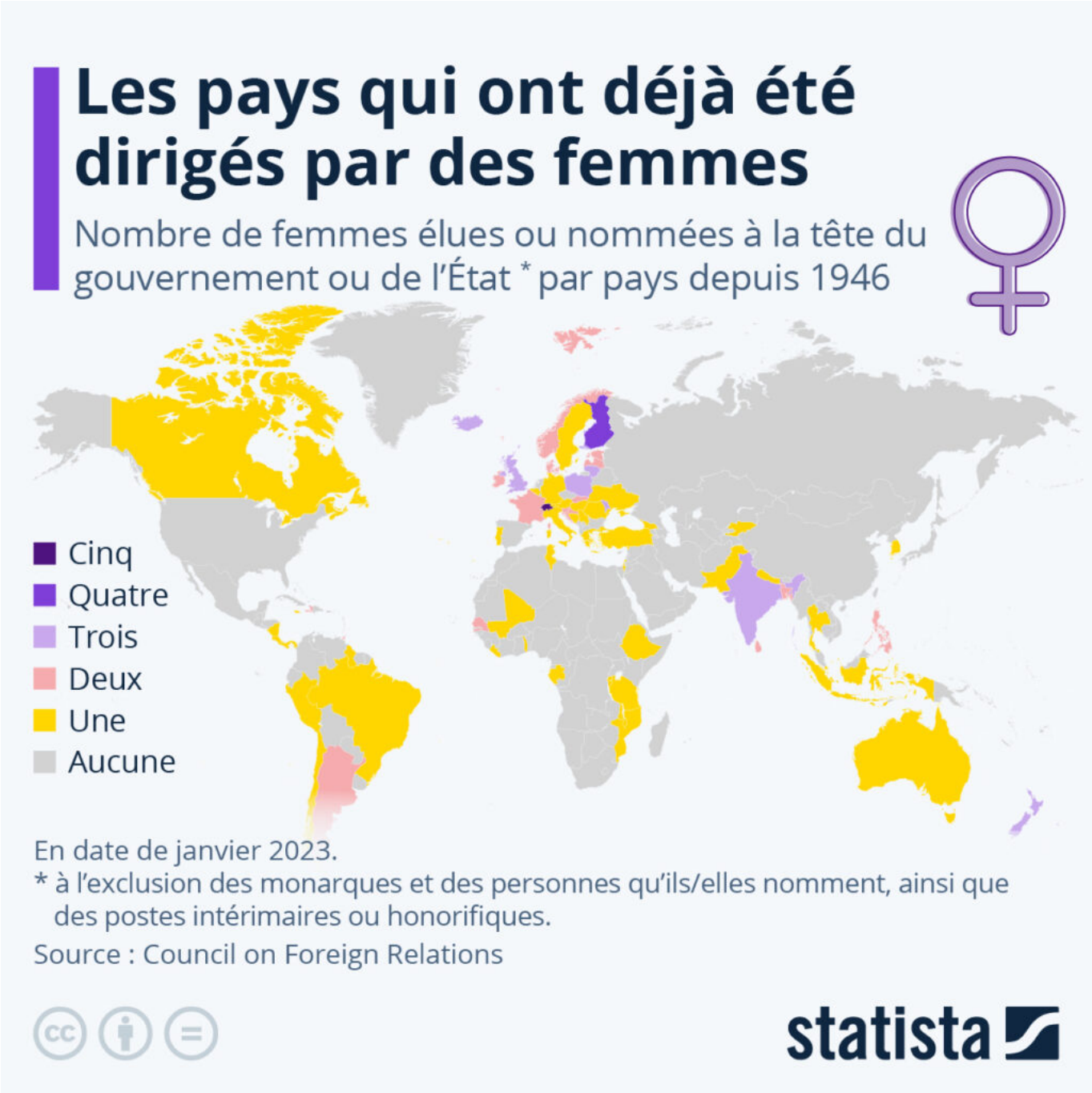

Voir également 'Les pays qui ont déjà été dirigés par des femmes' © Statista

Les Petites Affiches de Vaucluse depuis 1839

Ecrit par le 14 septembre 2025

Production d’hydrogène : l’Europe mène la course aux brevets

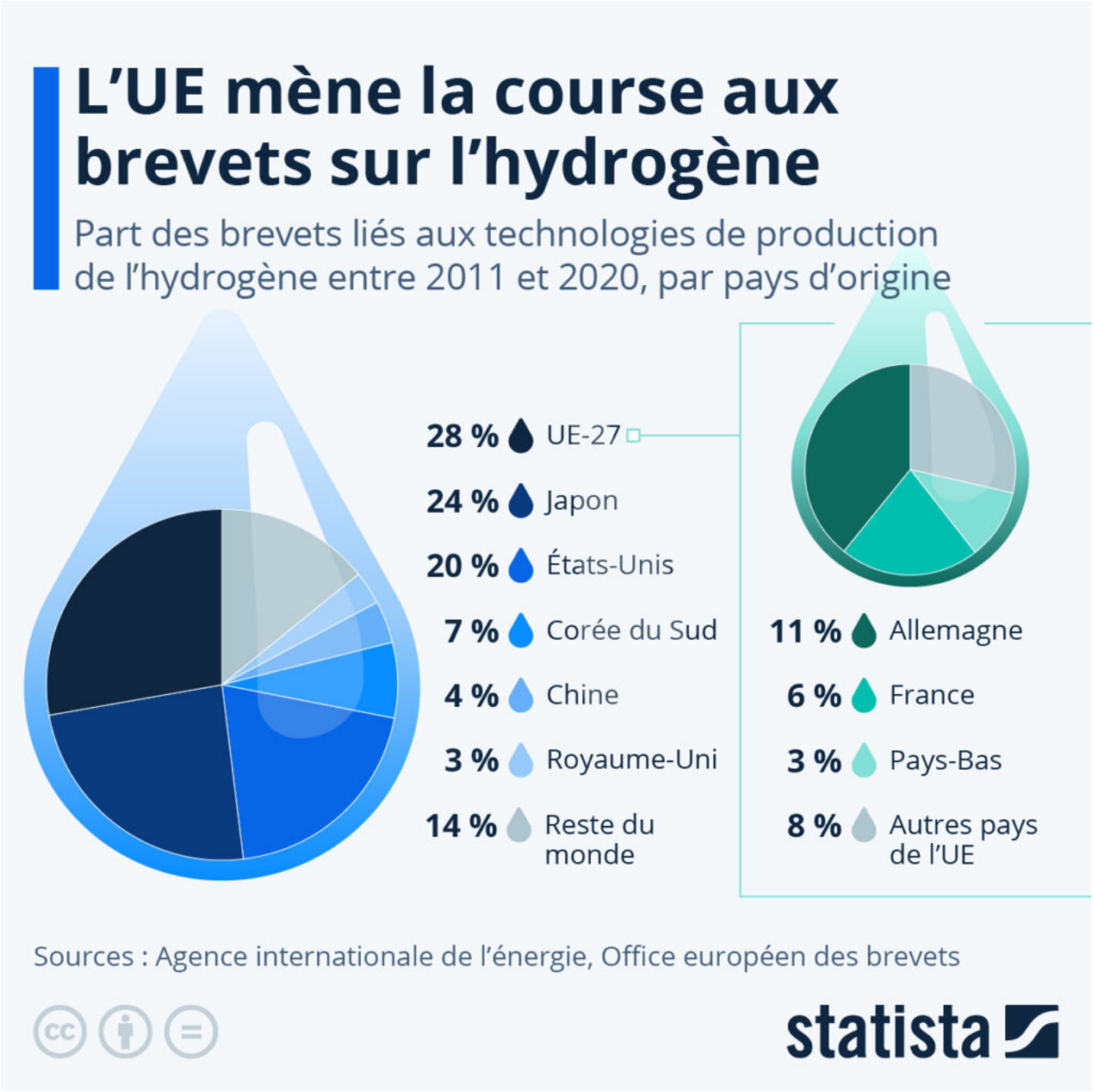

Les Petites Affiches de Vaucluse depuis 1839

Ecrit par le 14 septembre 2025

La production d'hydrogène fait partie des technologies prometteuses pour mener à bien la transition énergétique. Il existe différents types d'hydrogène, classés en fonction du procédé de fabrication et des émissions qui en résultent. L'hydrogène « vert », qui n'émet absolument aucun gaz à effet de serre, correspond à celui produit par électrolyse de l'eau en utilisant de l'électricité provenant de sources renouvelables.

Comme le dévoile une étude de l'Agence internationale de l'énergie et de l'Office européen des brevets, l'Europe est en tête de la course technologique mondiale dans ce domaine. Entre 2011 et 2020, les pays de l'Union européenne ont été à l'origine de 28 % des dépôts de brevets liés à la production d'hydrogène dans le monde. L'Allemagne (11 %) et la France (6 %) représentent plus de la moitié des dossiers d'invention émanant de l'UE.

Les autres nations qui contribuent le plus à la recherche mondiale dans ce domaine sont le Japon et les États-Unis, avec une part respective de 24 % et 20 % des dépôts de brevets au cours de la période étudiée.

De Tristan Gaudiaut pour Statista

Le pouvoir d'achat dans les pays européens

Les Petites Affiches de Vaucluse depuis 1839

Ecrit par le 14 septembre 2025

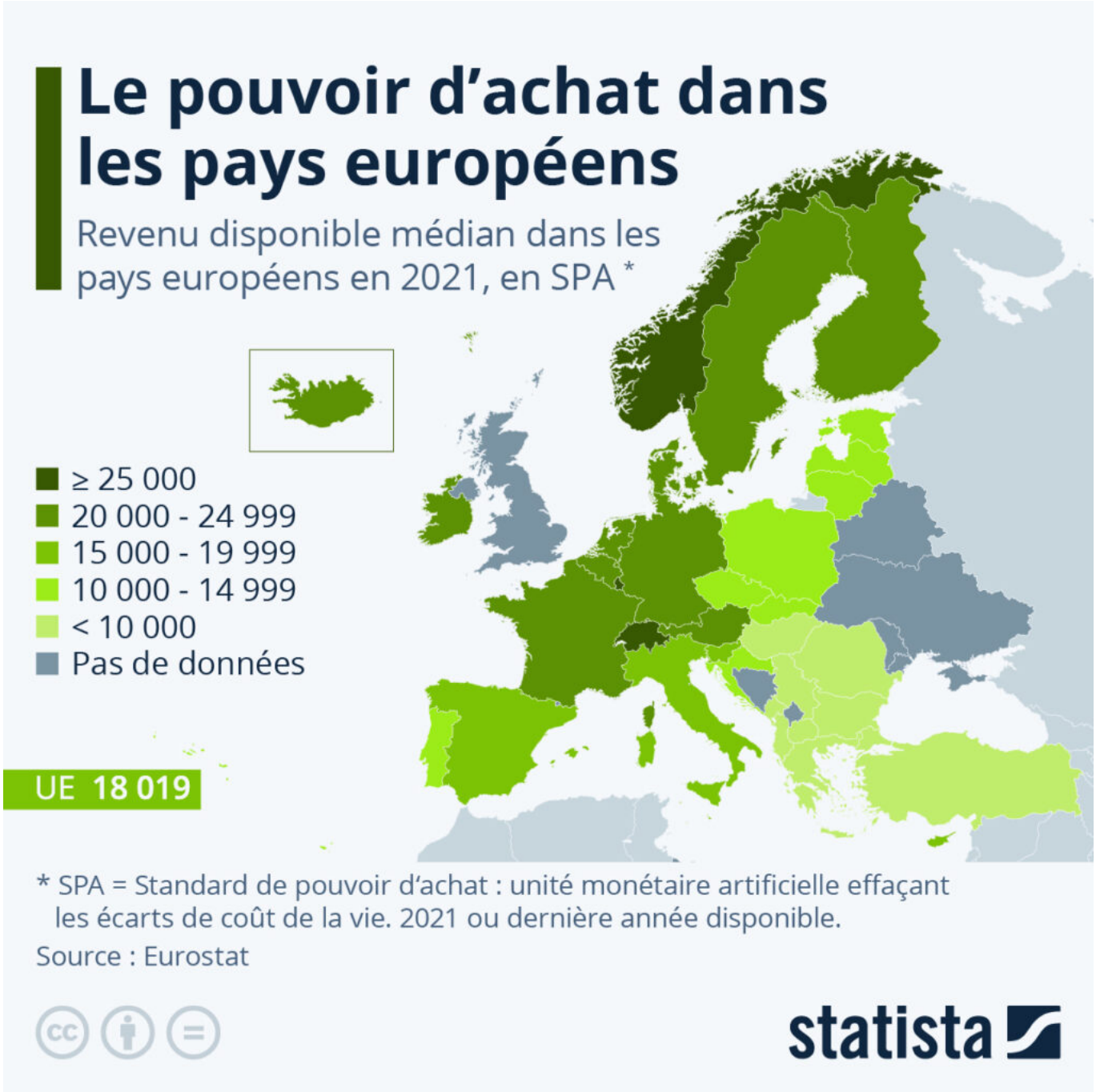

En 2021, le revenu disponible médian par habitant dans l'Union européenne était d'environ 18 000 en standard de pouvoir d'achat (SPA) – une unité monétaire artificielle de référence permettant d'effacer les différences de coût de la vie entre les pays. Cela signifie que 50 % des habitants de l'UE gagnaient plus que ce montant et que 50 % gagnaient moins.

Les Petites Affiches de Vaucluse depuis 1839

Ecrit par le 14 septembre 2025

Le revenu disponible médian varie du simple au triple entre les États membres, allant de plus de 30 000 SPA par an au Luxembourg à moins de 9 000 SPA en Roumanie.

Comme le montre notre carte basée sur les données d'Eurostat, c'est en Europe du Nord et de l'Ouest que les populations bénéficient du pouvoir d'achat le plus élevé, notamment au Luxembourg (32 100 SPA), en Norvège (27 800 SPA), en Suisse (26 100 SPA) et aux Pays-Bas (24 500 SPA). La France se situe également dans la tranche supérieure européenne, avec un revenu disponible médian de 20 054 SPA par an.

À l'inverse, c'est au Sud et à l'Est du continent que le pouvoir d'achat médian est le plus faible, notamment en Roumanie (8 700 SPA), en Bulgarie (9 300 SPA), en Grèce (9 900 SPA) et en Hongrie (9 900 SPA).

De Claire Villiers pour Statista

Intelligence artificielle : comment va-t-elle changer nos vies ?

Les Petites Affiches de Vaucluse depuis 1839

Ecrit par le 14 septembre 2025

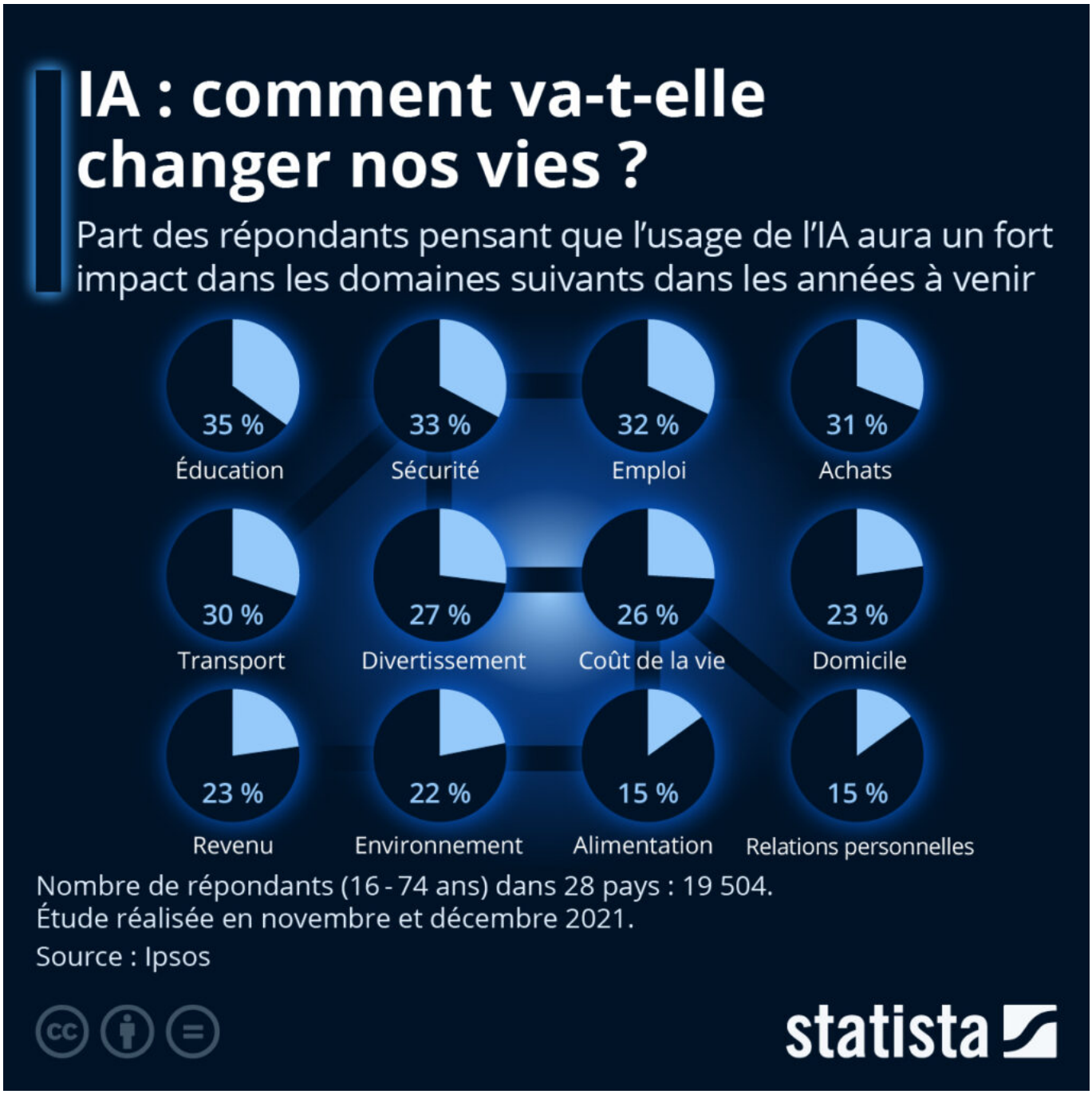

L'ascension fulgurante de ChatGPT a marqué un tournant pour l'intelligence artificielle, car elle a permis aux gens ordinaires d'expérimenter l'IA en faisant l'expérience directe de ses étonnantes capacités. Même s'il existe encore des limites, ChatGPT fournit des résultats impressionnants et fait prendre conscience au grand public du chemin parcouru par l'intelligence artificielle.

Les Petites Affiches de Vaucluse depuis 1839

Ecrit par le 14 septembre 2025

Lors de l'annonce de leurs plans de restructuration en début d'année, Alphabet et Microsoft ont tous deux décrit le passage à l'IA comme l'un des plus grands défis auxquels ils doivent faire face. Le PDG de Microsoft, Satya Nadella, a même parlé d'un « changement de plateforme imminent », faisant probablement référence aux services basés sur l'IA comme prochain grand changement technologique après le passage à la téléphonie mobile.

Mais quels changements les consommateurs attendent-ils de l'utilisation accrue de l'intelligence artificielle et quels domaines de la vie seront les plus susceptibles d'être affectés au cours des trois à cinq prochaines années ? Ipsos a mené une enquête mondiale sur ce sujet fin 2021, dont les résultats sont résumés dans le graphique ci-dessous.

De Claire Villiers pour Statista

Les pays les plus sanctionnés au monde

Les Petites Affiches de Vaucluse depuis 1839

Ecrit par le 14 septembre 2025

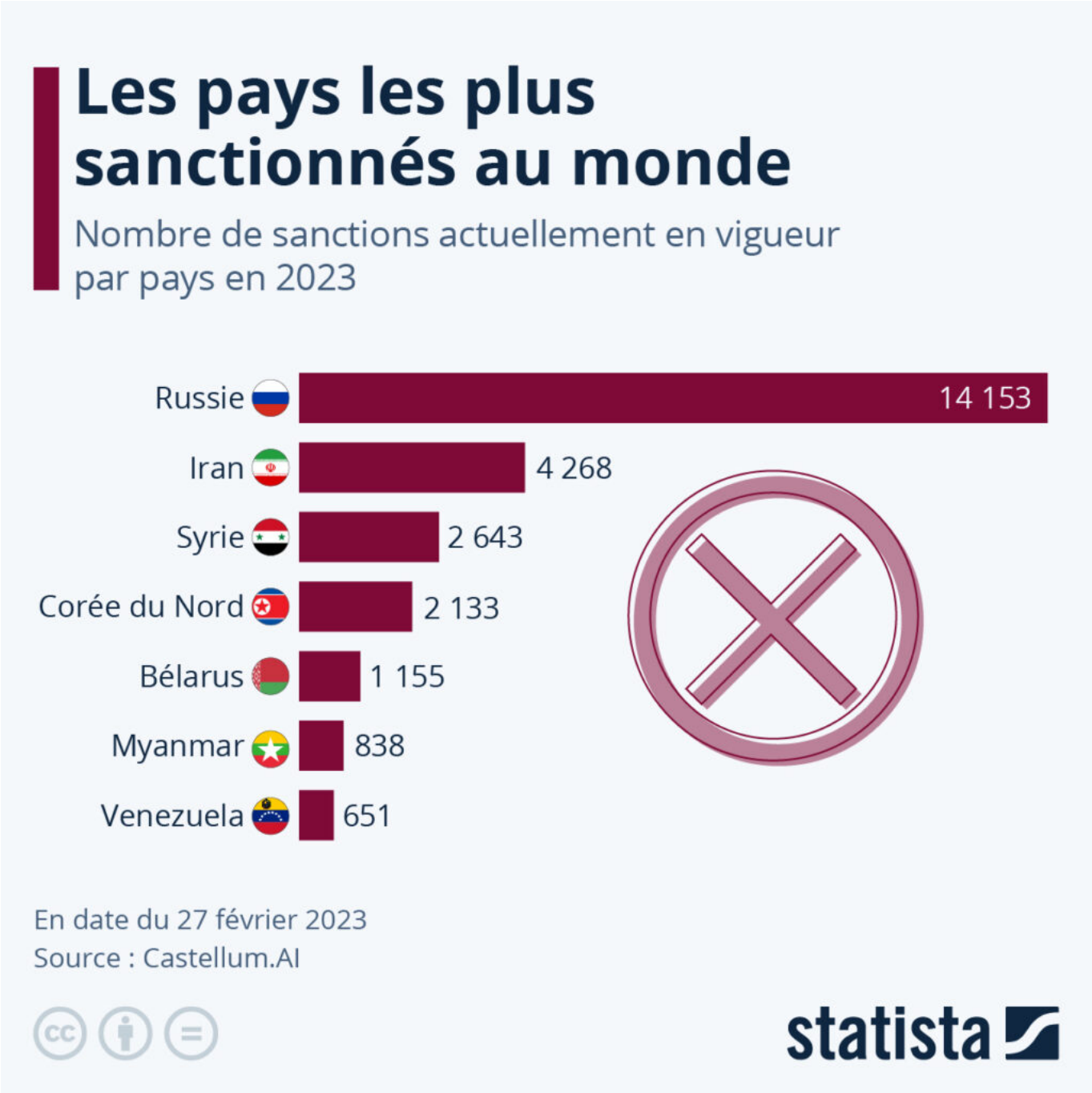

Après l'invasion de l'Ukraine en février 2022, la Russie est devenue le pays le plus sanctionné au monde. L'État eurasien compte au total 14 153 mesures restrictives actives, dont la plupart ont été imposées depuis le 22 février 2022. Selon la plateforme de surveillance des sanctions Castellum.AI, la Russie avait 2 695 sanctions en vigueur avant la violente occupation du territoire ukrainien et 11 458 depuis, dépassant ainsi l'Iran, qui était de loin le pays le plus sanctionné au monde avant la vague de sanctions

Les Petites Affiches de Vaucluse depuis 1839
Pour toujours en savoir plus, lisez **www.echodumardi.com**, le seul média économique 100% Vaucluse habilité à publier les annonces légales, les appels d'offres et les ventes aux enchères !

Les Petites Affiches de Vaucluse depuis 1839

Ecrit par le 14 septembre 2025

contre la Russie de l'année dernière.

Les États-Unis, la Suisse, le Canada, le Royaume-Uni et l'Union européenne sont les nations qui ont imposé le plus de sanctions à la Russie depuis le début de la guerre en Ukraine. La grande majorité de ces sanctions visent des individus, une petite partie frappe des entités étant généralement des entreprises ou des organismes publics.

De Claire Villiers pour Statista

Qu'est-ce qui inquiète l'humanité ?

Les Petites Affiches de Vaucluse depuis 1839

Ecrit par le 14 septembre 2025

Les sujets qui inquiètent le plus les citoyens aujourd'hui sont l'inflation et la pauvreté. C'est ce qui ressort d'une enquête de Ipsos menée auprès de quelque 19 500 personnes dans 29 pays entre janvier et février 2023. Ainsi, 43 % des personnes interrogées ont déclaré que l'inflation était l'un des principaux problèmes auxquels leur pays était actuellement confronté, tandis que les inquiétudes concernant la pauvreté et les inégalités sociales ont été citées par 32 % des répondants.

Les Petites Affiches de Vaucluse depuis 1839

Ecrit par le 14 septembre 2025

En outre, ils étaient préoccupés par la criminalité et la violence (27 %), le chômage (27 %) et la corruption (25 %). La pandémie de Covid-19, qui figurait en tête des soucis mondiaux il y a environ un an, n'apparaît plus parmi les huit principales préoccupations de 2023. Seuls 9 % des personnes interrogées se disaient encore inquiète par le corona virus.

De Claire Villiers pour Statista

La France parmi les pays les mieux préparés à un avenir vert

Pour toujours en savoir plus, lisez **www.echodumardi.com**, le seul média économique 100% Vaucluse habilité à publier les annonces légales, les appels d'offres et les ventes aux enchères !

Les Petites Affiches de Vaucluse depuis 1839

Ecrit par le 14 septembre 2025

La France parmi les mieux préparés à un avenir vert

Classement des pays les plus et les moins aptes à évoluer vers un avenir durable et à faible émission de carbone en 2022 *

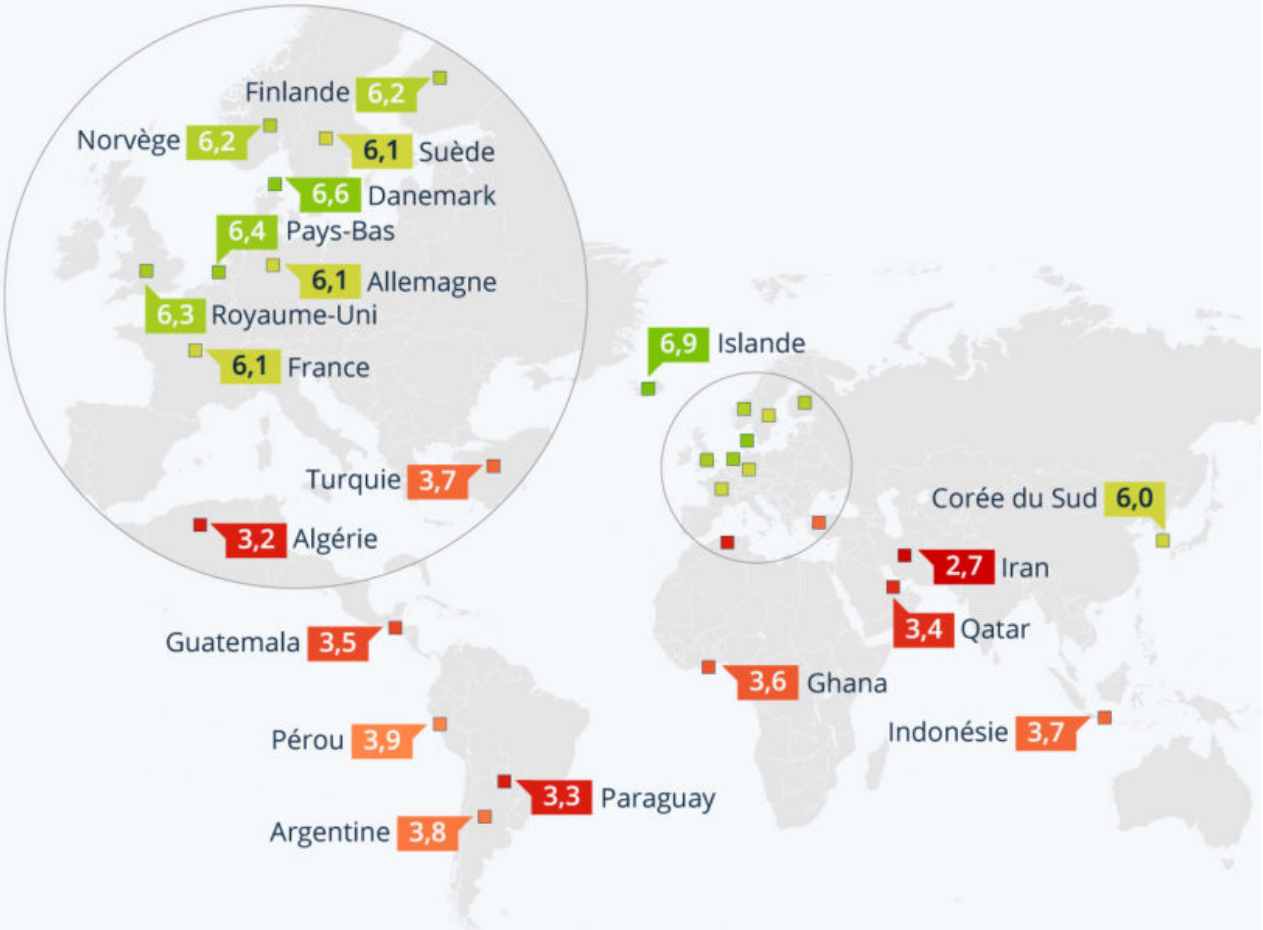

* Score de 10=meilleure performance. Indice basé sur : émissions de carbone, transition énergétique, société verte, innovations propres et politique climatique. 76 pays étudiés.

Source : MIT Technology Review Insights

statista

Les Petites Affiches de Vaucluse depuis 1839

Ecrit par le 14 septembre 2025

Selon une étude de l'Institut de technologie du Massachusetts « MIT Technology Review Insights », l'Islande, le Danemark et les Pays-Bas sont les pays les mieux préparés à un avenir durable et à faible émission de dioxyde de carbone (CO2). Les autres pays qui font partie du top 10 du classement du « Green Future Index 2022 » sont le Royaume-Uni, la Norvège, la Finlande, la France, l'Allemagne, la Suède et la Corée du Sud.

Cet indice mesure la manière dont 76 pays du monde réduisent leurs émissions de carbone, développent des énergies propres et innovent dans les secteurs durables. Il prend également en compte les initiatives prises en faveur de la protection de l'environnement et la politique climatique des gouvernements.

L'Islande, qui occupe la première place avec un score de 6,9 sur 10, est l'un des deux pays européens qui produit plus d'électricité à partir de sources renouvelables qu'il n'en consomme, d'après des chiffres relayés par le Forum économique mondial.

Selon les auteurs, certains pays ont fait un bond en avant au classement par rapport à l'année précédente en améliorant leur politique climatique. Le Royaume-Uni, par exemple, qui est passé de la 17ème à la 4ème place en un an, a fortement investi dans les énergies propres.

La Corée du Sud, également entrée dans le top 10 cette année, est considérée comme l'un des meilleurs au monde en matière de recyclage : le pays représente le plus grand marché asiatique du café et s'emploie à réduire l'impact de ses déchets, en ayant introduit en juin 2022 un système de reprise de tous les gobelets de café jetables. Des progrès ont également été réalisés dans la réorientation de dépenses d'infrastructure vers des projets de production d'énergie propre.

La France est le septième pays le mieux préparé à un avenir durable et à faible empreinte carbone selon l'indice, avec un score de 6,1 sur 10. Le pays marque notamment des points grâce à son ambitieuse politique de développement de l'hydrogène décarboné et a prévu d'investir 7 milliards d'euros dans ce domaine d'ici 2030.

De Claire Villiers pour Statista

ChatGPT a attiré un million d'utilisateurs en cinq jours. Qu'en est-il d'autres plateformes populaires ?

Les Petites Affiches de Vaucluse depuis 1839

Ecrit par le 14 septembre 2025

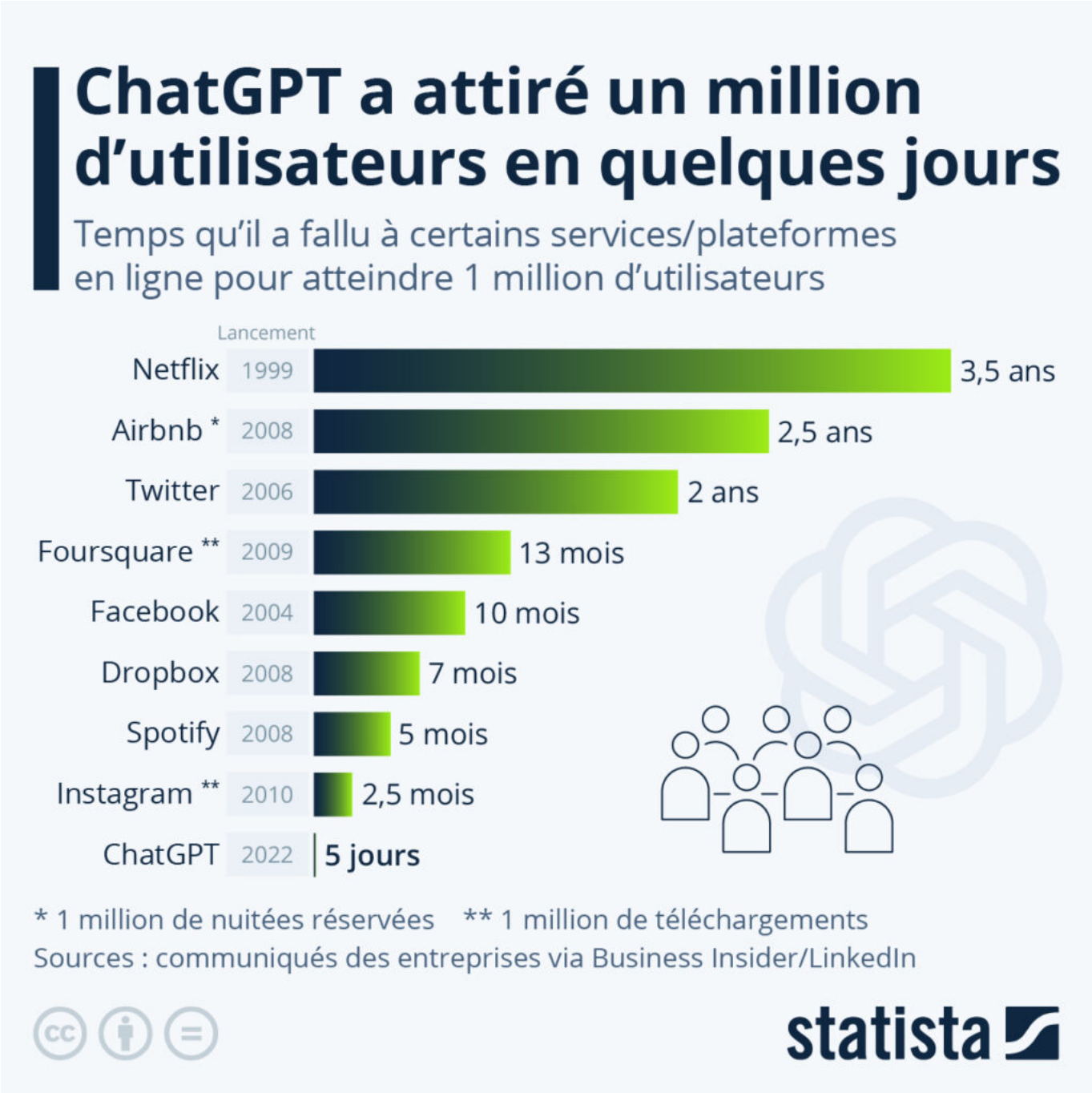

Selon des informations provenant du service lui-même, après son lancement en novembre 2022, l'assistant virtuel ChatGPT a attiré un million d'utilisateurs en seulement cinq jours. Ce robot conversationnel basé sur l'intelligence artificielle peut produire des textes semblables à ceux écrits par des humains. Il est utilisé pour toutes sortes d'usages : rédaction d'articles, de poèmes ou de travaux universitaires, mais également la traduction, l'écriture de code informatique et la résolution d'équation

Les Petites Affiches de Vaucluse depuis 1839

Ecrit par le 14 septembre 2025

mathématique. Selon le fondateur de Microsoft, Bill Gates, les logiciels d'IA comme ChatGPT représentent le plus grand changement technologique à venir et pourraient remplacer dans un futur proche de nombreux emplois. Microsoft a confirmé hier un investissement de plusieurs millions de dollars dans la société américaine OpenAI, qui développe ChatGPT.

D'autres services en ligne populaires ont généralement mis plusieurs mois (voire années) à atteindre le seuil du million d'utilisateurs. Spotify et Dropbox ont atteint ce cap relativement rapidement, respectivement en cinq et sept mois, car il s'agit de plateformes qui, comme ChatGPT, offrent une utilisation pratique immédiate. À l'exception d'Instagram, qui a attiré un million d'utilisateurs en deux mois et demi, les autres réseaux sociaux (Facebook, Twitter) ont mis plus de temps à atteindre ce seuil. Cependant, la plupart les services présentés dans notre graphique ont été créés il y a plus de quinze ans, ce qui met en lumière une autre évolution que l'on peut déduire de ces données. Avec la digitalisation croissante de l'économie, les innovations tendent à se diffuser plus rapidement dans la population.

De Tristan Gaudiaut pour Statista

Les pays où l'on gagne le mieux sa vie

Les Petites Affiches de Vaucluse depuis 1839

Ecrit par le 14 septembre 2025

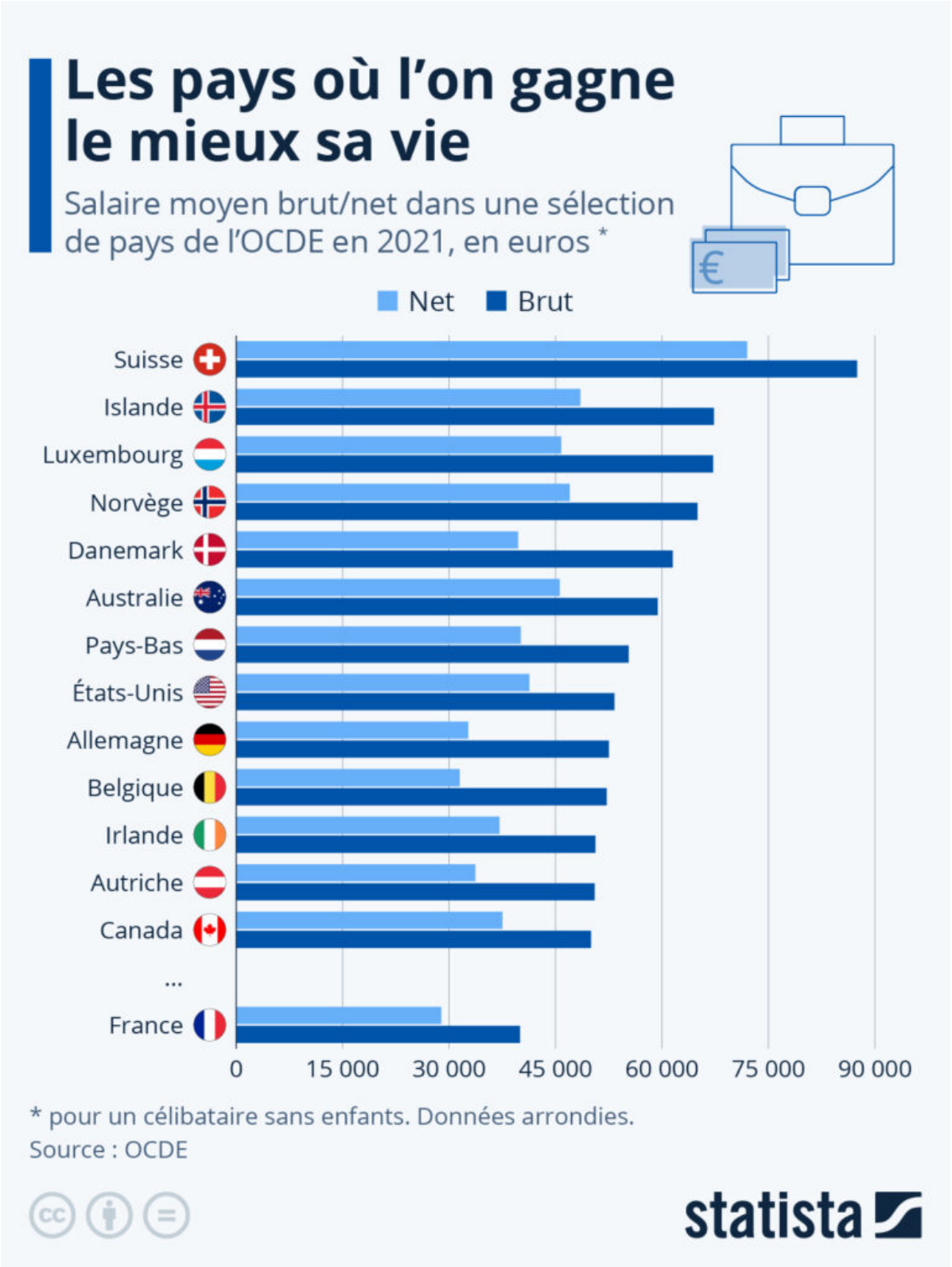

Les Petites Affiches de Vaucluse depuis 1839

Ecrit par le 14 septembre 2025

En 2021, un célibataire sans enfant en Suisse a gagné environ 72 000 euros nets pour un salaire brut d'environ 87 500 euros par an. C'est ce que montrent les données collectées par l'OCDE sur la situation du marché du travail dans les pays membres, converties en euros par Statista avec les taux de change applicables. On trouve ainsi en Suisse des salaires se situant parmi les plus élevés d'Europe (et du monde).

Comme le montre notre graphique, les écarts entre les salaires bruts et nets sont particulièrement importants en Belgique, en Allemagne et au Danemark. En Belgique, les employés à temps plein ne perçoivent en moyenne que 60 % de leur salaire brut, contre 62 % en Allemagne et environ 65 % au Danemark. Cela explique en partie la position de la Suisse dans ce classement : dans ce pays, les prélèvements ne s'élèvent en moyenne qu'à 18 % du salaire brut.

En France, un célibataire sans enfant gagne en moyenne 40 000 euros bruts et reçoit 72 % de ce montant net, soit 28 900 euros, ce qui place le pays assez loin derrière ses voisins du Nord et de l'Est.

Bien entendu, ces chiffres sont à mettre en relation avec le coût de la vie dans les différents pays. En Suisse par exemple, il est particulièrement élevé : en 2021, le coût de la vie y était de 47,7 % supérieur à celui de l'Allemagne et 41,2 % à celui de la France, selon les chiffres de l'OCDE. Néanmoins, ce pays reste l'un de ceux où le pouvoir d'achat médian de la population est le plus élevé en Europe.

De Claire Villiers pour Statista