Les Petites Affiches de Vaucluse depuis 1839

Ecrit par le 18 septembre 2025

Où l’énergie verte peut aider à s’affranchir du gaz russe

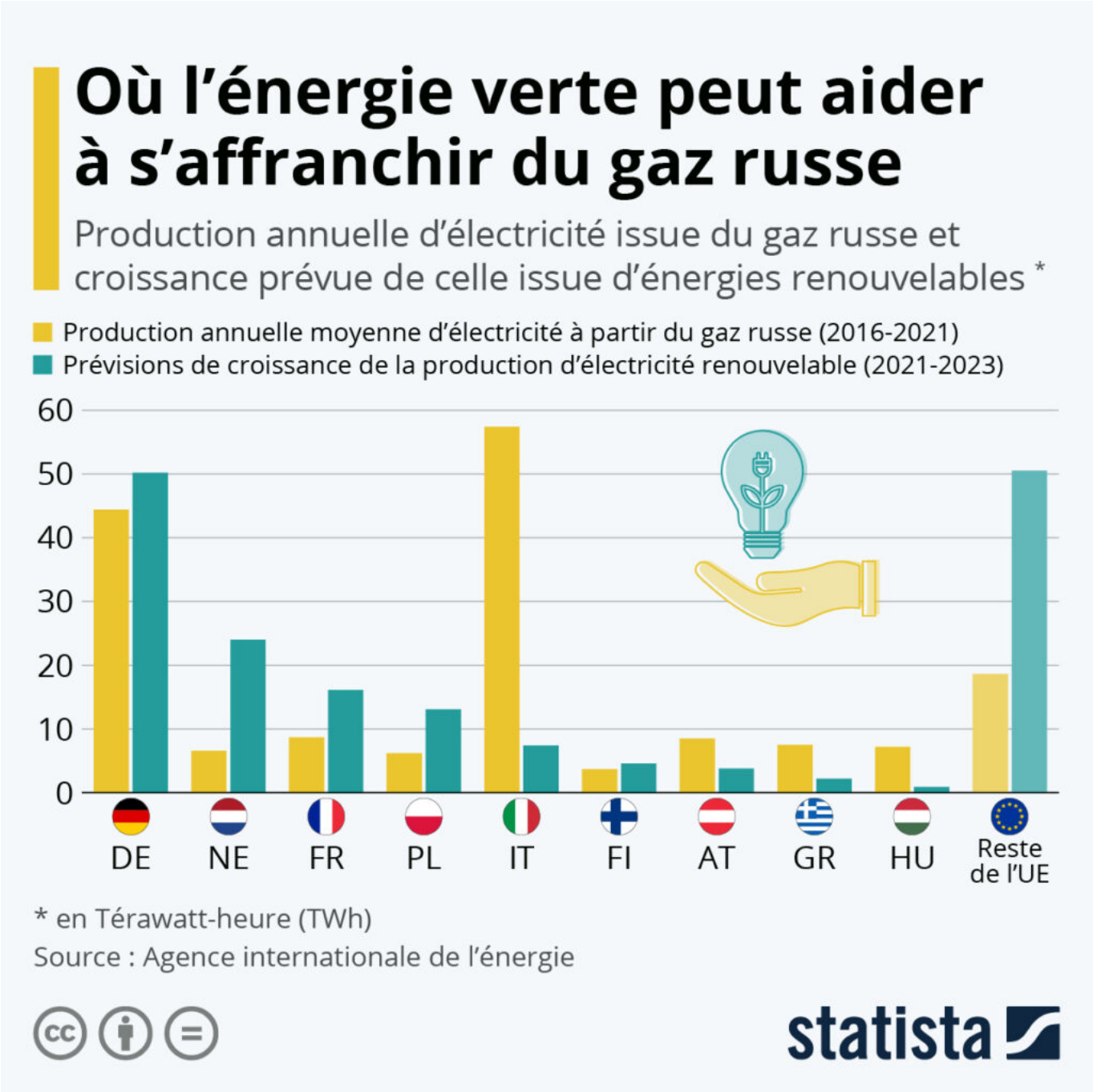

Les Petites Affiches de Vaucluse depuis 1839

Ecrit par le 18 septembre 2025

Selon les derniers chiffres de l'Agence internationale de l'énergie (AIE), la Russie fournit environ 45 % des importations de gaz de l'Union européenne pour les foyers, l'industrie et la production d'électricité. Dans le détail, 16 % de la demande totale en électricité de l'UE est couverte par la production à partir de gaz naturel, dont une part conséquente vient de Russie. Comme l'indique l'AIE, « au cours de la dernière décennie, la production annuelle d'électricité à partir de gaz naturel a varié de 340 TWh à 600 TWh (dans l'UE). Compte tenu des dépendances d'approvisionnement des pays, nous estimons qu'entre 100 TWh et 200 TWh de l'électricité produite dans l'UE à partir de gaz dépend des importations de Russie ».

Malgré cette forte dépendance énergétique, les prévisions de l'Agence internationale de l'énergie soulignent le potentiel des énergies renouvelables pour combler le fossé créé par un arrêt des échanges avec la Russie. « Nos prévisions indiquent une croissance de production d'électricité renouvelable allant jusqu'à 180 TWh pour la période 2021-2023, soit un niveau presque égal à la valeur la plus élevée de production d'électricité à partir de gaz russe ». Un facteur important à prendre en compte ici cependant est la demande accrue en sources alternatives suscitée par les politiques de transition énergétique menées par les différents États membres de l'UE.

Comme l'illustre notre infographie, la dépendance à l'égard du gaz russe pour la production d'électricité varie fortement entre les pays d'Europe, tout comme leur capacité à augmenter leur production issue de sources renouvelables dans un avenir proche. L'Allemagne et l'Italie sont les plus dépendantes de la Russie à cet égard. Mais alors que l'Allemagne devrait connaître une croissance considérable de sa production d'électricité verte – lui permettant de couvrir sa dépendance vis-à-vis du gaz russe – l'Italie ne dispose actuellement pas des capacités nécessaires de mise en œuvre pour contrer ce problème à l'horizon 2023.

En ce qui concerne les autres pays, l'AIE résume : « la dépendance de la France et des Pays-Bas à l'égard du gaz russe est relativement faible, ce qui permet aux énergies renouvelables d'avoir un potentiel plus élevé pour remplacer le gaz naturel dans le mix électrique. À l'inverse, en Autriche, en Hongrie et en Grèce, le potentiel de croissance des énergies renouvelables reste limité pour s'affranchir de cette dépendance ».

De Tristan Gaudiaut pour Statista

Les économies qui enregistreront la plus forte croissance en 2022

Les Petites Affiches de Vaucluse depuis 1839

Ecrit par le 18 septembre 2025

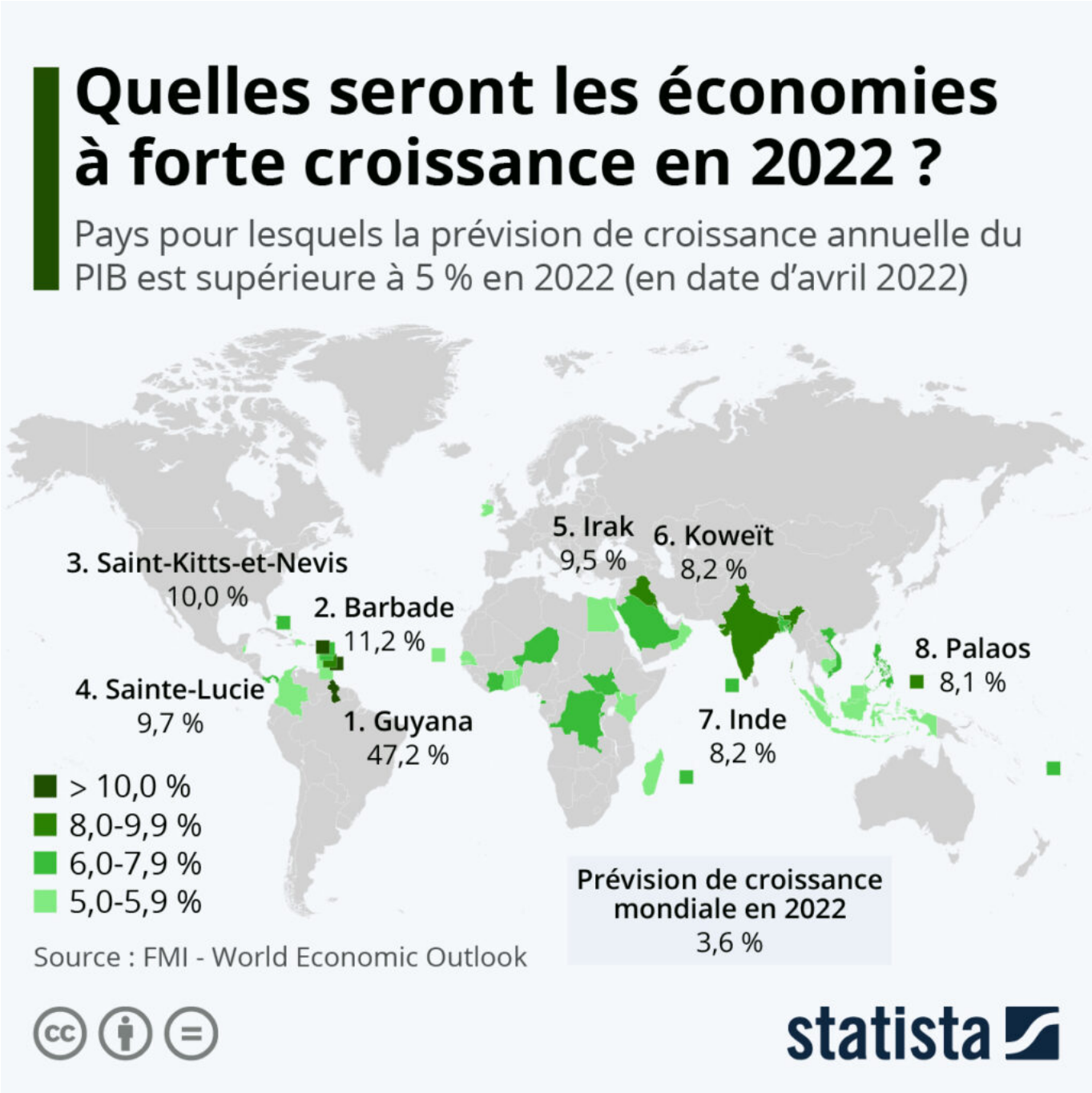

En avril, le Fonds monétaire international (FMI) a revu à la baisse ses prévisions de croissance mondiale à 3,6 % pour 2022 (soit 0,8 points de moins qu'en janvier). Une révision justifiée par la guerre en Ukraine, les sanctions économiques contre la Russie et les confinements drastiques mis en place en Chine pour endiguer le Covid-19. Principal moteur de la croissance mondiale, le géant asiatique devrait connaître une hausse du PIB comprise entre 4 % et 5 % cette année, soit un net ralentissement après le

Pour toujours en savoir plus, lisez **www.echodumardi.com**, le seul média économique 100% Vaucluse habilité à publier les annonces légales, les appels d'offres et les ventes aux enchères !

Les Petites Affiches de Vaucluse depuis 1839

Ecrit par le 18 septembre 2025

bond de plus de 8 % enregistré en 2021. Sur le Vieux-Continent, la croissance de la zone euro est prévue à 2,8 % (et 2,9 % pour la France).

En se basant sur ces perspectives économiques, notre infographie met en avant les pays où les prévisions de croissance du PIB sont nettement supérieures à la moyenne, avec plus de 5 % attendus en 2022. Comme l'année dernière, c'est le Guyana qui devrait signer la plus forte croissance économique de la planète, avec une hausse du PIB estimée à plus de 40 %. Grâce au pétrole découvert dans son sous-sol et dont les exportations ont commencé en 2020, le petit pays d'Amérique du Sud connaît actuellement un boom économique sans précédent.

Avec la reprise du tourisme cette année, les petits États insulaires des Caraïbes, très dépendants de ce secteur d'activité, font partie des économies qui verront leur PIB le plus augmenter en 2022. Une croissance de plus de 10 % est ainsi attendue à la Barbade. Les principaux exportateurs de pétrole sont également bien représentés sur notre carte, profitant notamment de l'impact de la hausse des prix de l'énergie. La croissance pourrait ainsi dépasser 8 % en Irak, au Koweït et en Arabie saoudite. Parmi les autres régions du globe particulièrement dynamiques cette année, on peut citer l'Inde et l'Asie du Sud-Est, mais aussi l'Afrique, où des pays comme le Niger, la RDC et la Côte d'Ivoire pourraient enregistrer des hausses du PIB de 6 % ou plus. En Europe, seul une économie affiche une prévision de croissance supérieure à 5 % : l'Irlande (5,2 %).

De Tristan Gaudiaut pour Statista

Combien coûte l'essence dans le monde ?

Les Petites Affiches de Vaucluse depuis 1839

Ecrit par le 18 septembre 2025

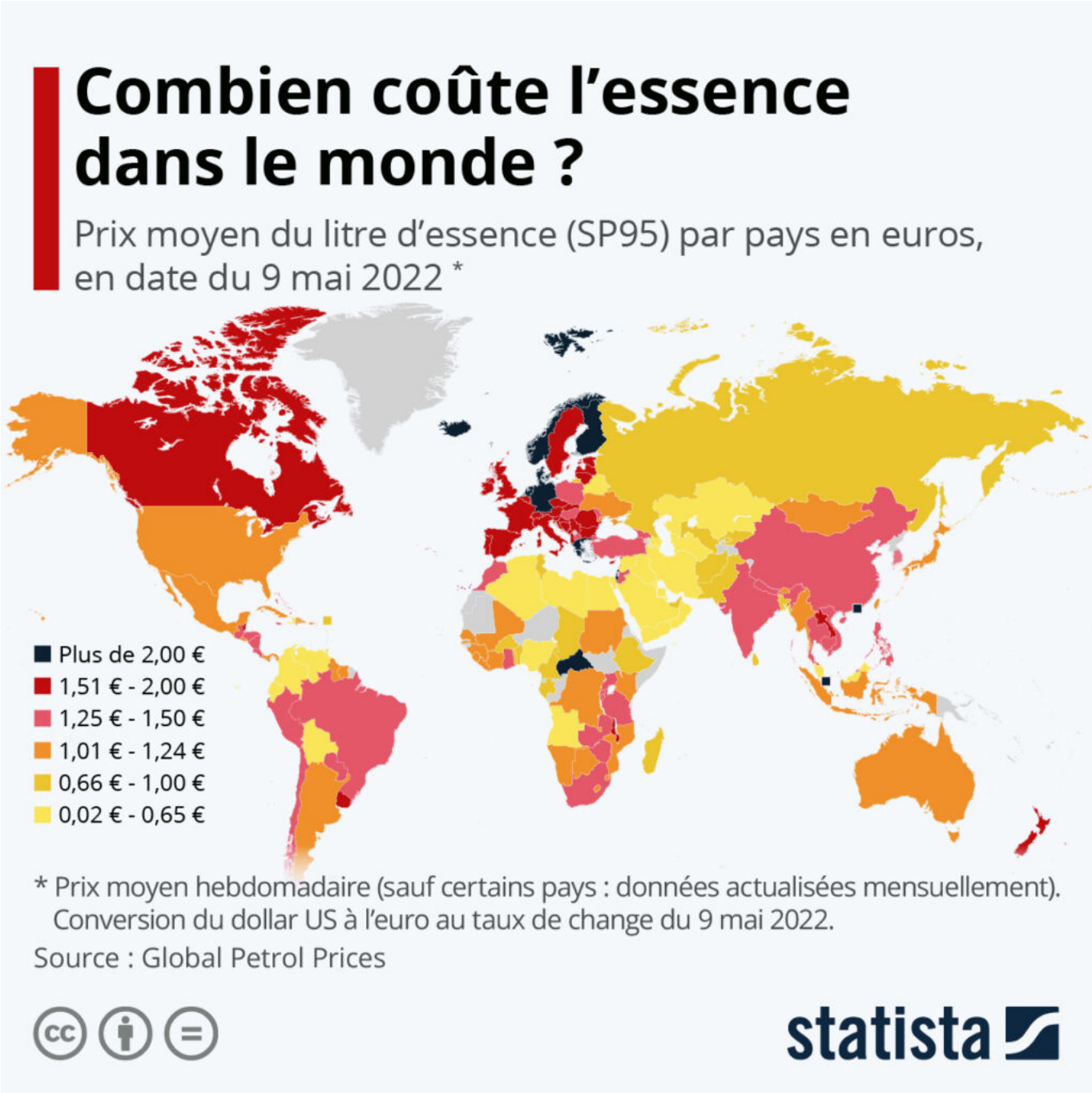

Depuis l'invasion de l'Ukraine par la Russie, qui a fait grimper les cours du pétrole et d'autres matières premières, le prix de l'essence est un sujet d'actualité brûlant dans le monde. Comme les taxes représentent la majeure partie du prix du carburant (environ 60 % en France), ce sont les pays qui taxent le moins l'essence qui continuent d'afficher les prix les plus bas, à l'image des États-Unis. Avec un prix moyen de près de 1,20 dollar par litre pour le Sans Plomb 95 (soit 1,15 euro), les Américains payent

Les Petites Affiches de Vaucluse depuis 1839

Ecrit par le 18 septembre 2025

toujours beaucoup moins cher que les habitants de nombreux pays à haut revenu pour faire le plein. À l'échelle mondiale, le prix moyen se situait autour de 1,28 euro le litre le 9 mai.

C'est l'Europe qui affiche les prix de l'essence parmi les plus élevés de la planète. La plupart des Européens payent désormais plus de 1,50 euro par litre et le seuil des 2 euros a même été franchi dans plusieurs pays. C'est notamment le cas en Allemagne, au Pays-Bas, au Danemark, en Islande et en Norvège. En France, le prix hebdomadaire moyen s'élevait à 1,90 euro le 9 mai. La Norvège fait figure d'exception parmi les pays producteurs de pétrole, car elle applique une taxe particulièrement élevée sur les carburants. Le pays fonde une grande partie de sa richesse sur les hydrocarbures, mais poursuit depuis de nombreuses années une politique visant à ne plus dépendre des énergies fossiles.

D'autres pays producteurs de pétrole ont choisi le chemin inverse, en offrant l'essence à leurs citoyens à un prix inférieur à celui de l'eau en bouteille. Les exemples les plus radicaux sont le Venezuela, l'Iran et la Libye, où le litre coûte seulement quelques centimes d'euro. Parmi les régions du monde où l'essence est la moins chère figurent l'Afrique du Nord et le Moyen-Orient, mais aussi l'Asie centrale et la Russie. En Algérie, par exemple, l'essence ne coûte qu'environ 30 centimes par litre, alors qu'en Russie, le prix est actuellement de 70 centimes. Le litre d'essence le plus cher du monde est vendu à Hong Kong : 2,74 euros, ce qui revient à plus de 100 euros pour faire le plein d'une petite voiture.

De Tristan Gaudiaut pour Statista

Sur le même sujet : ce que représente le plein d'essence en pourcentage du salaire moyen.

L'inflation bat des records dans la zone euro

Les Petites Affiches de Vaucluse depuis 1839

Ecrit par le 18 septembre 2025

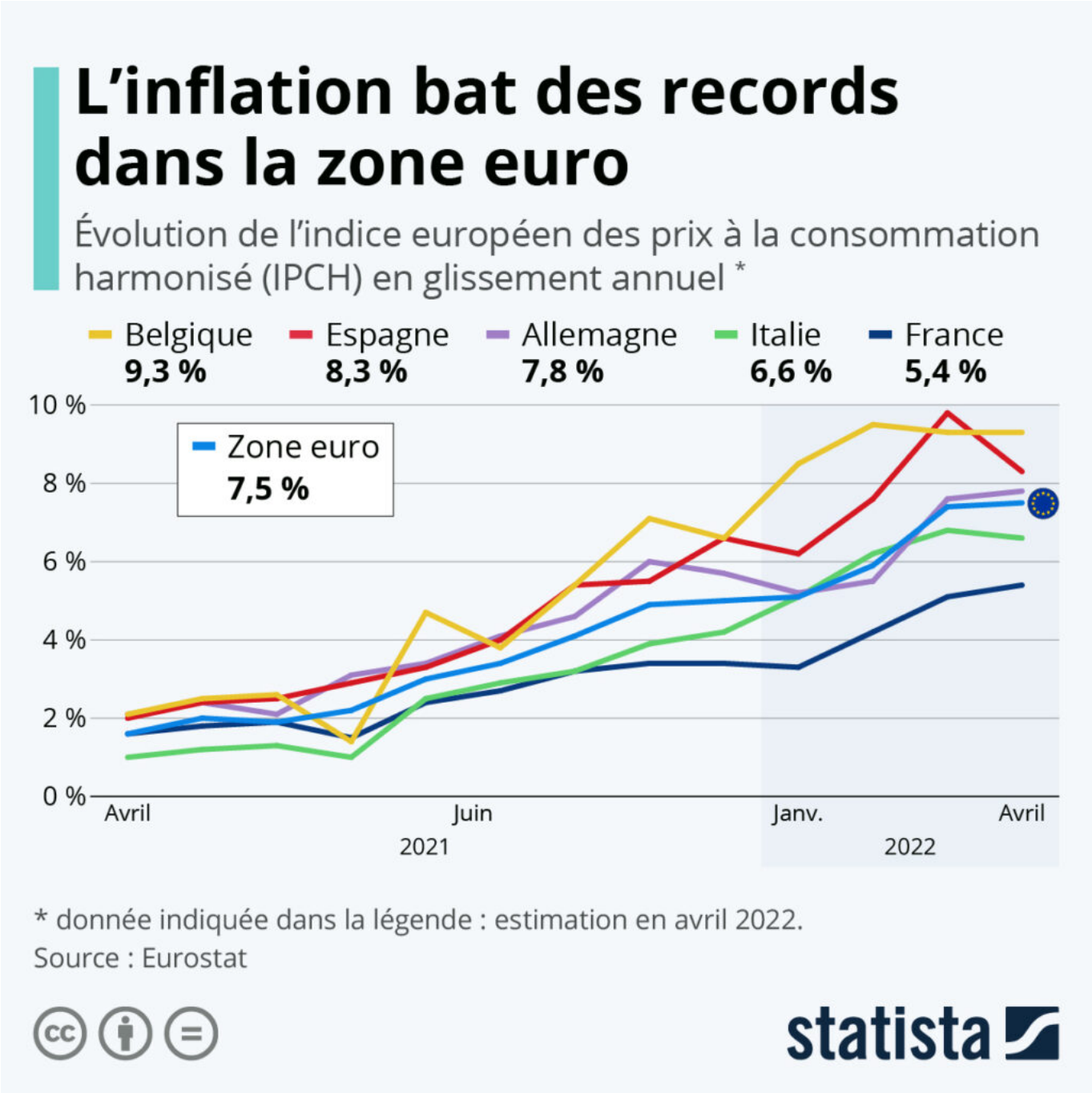

Propulsée par la flambée des prix de l'énergie, mais aussi de l'alimentation, l'inflation atteint des niveaux records dans la zone euro. Au mois d'avril, l'indice des prix à la consommation harmonisé (IPCH) était en hausse de 7,5 % sur un an dans la zone monétaire, selon Eurostat. Comme le montre notre graphique, certaines économies sont plus touchées que d'autres par l'escalade des prix.

Les Petites Affiches de Vaucluse depuis 1839
Pour toujours en savoir plus, lisez **www.echodumardi.com**, le seul média économique 100% Vaucluse habilité à publier les annonces légales, les appels d'offres et les ventes aux enchères !

Les Petites Affiches de Vaucluse depuis 1839

Ecrit par le 18 septembre 2025

Avec un indice des prix en hausse annuelle de 5,4 % le mois dernier, l'inflation en France reste la plus modérée de la zone euro (derrière Malte, 4,9 %). En comparaison, les produits consommés par les ménages ont en moyenne augmenté de près de 8 % en Allemagne et de plus de 9 % en Belgique.

De Tristan Gaudiaut pour Statista

Assemblée nationale : quel visage à l'issue des législatives ?

Les Petites Affiches de Vaucluse depuis 1839

Ecrit par le 18 septembre 2025

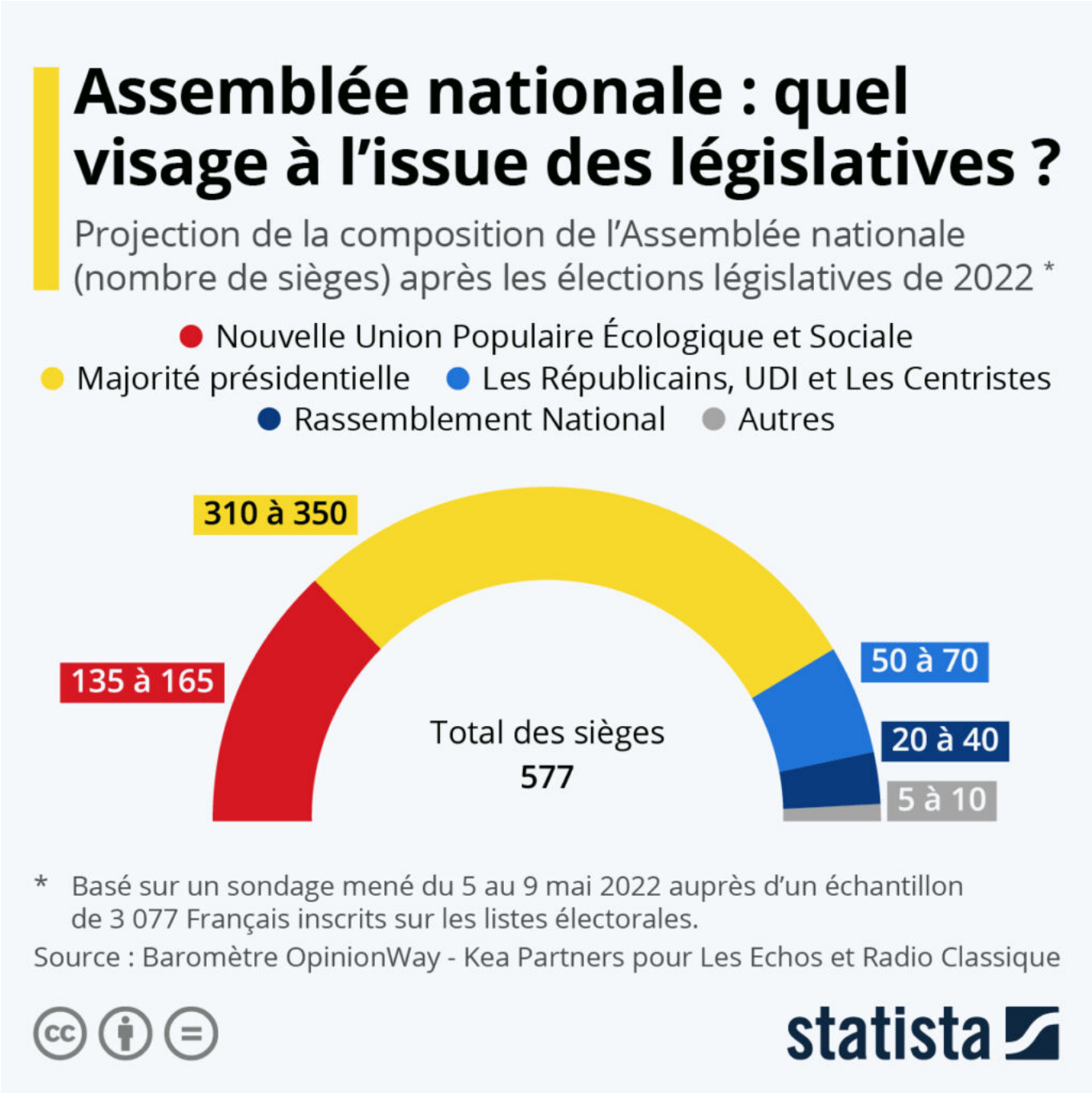

Après l'élection présidentielle et la réélection d'Emmanuel Macron, les Français sont de nouveau appelés aux urnes les 12 et 19 juin prochains pour élire les 577 députés qui siégeront à l'Assemblée nationale et voteront les lois du pays.

Le baromètre OpinionWay-Kéa Partners pour « Les Echos » et Radio classique donne une première

Les Petites Affiches de Vaucluse depuis 1839

Ecrit par le 18 septembre 2025

projection de ce que pourrait être le futur visage du Palais Bourbon. D'après ce sondage réalisé du 5 au 9 mai auprès de plus de 3 000 électeurs, la majorité présidentielle pourrait être aussi imposante que lors de la précédente législature, avec entre 310 et 350 sièges. Lors de son premier mandat en 2017, le parti du président (à l'époque La République en marche) avait remporté la majorité parlementaire avec 306 sièges obtenus.

Le principal changement s'observe à gauche de l'échiquier politique. Regroupés au sein de la Nouvelle Union Populaire Écologique et Sociale (NUPES), les socialistes, écologistes, communistes et Insoumis pourraient obtenir entre 135 et 165 sièges, contre seulement une soixantaine aujourd'hui. Ce bloc deviendrait alors le premier groupe d'opposition devant Les Républicains, l'UDI et Les Centristes, qui pourraient perdre quant à eux près de la moitié de leurs sièges (entre 50 et 70 sièges, contre un peu plus de cent actuellement). Enfin, le Rassemblement National pourrait obtenir entre 20 et 40 sièges et ainsi constituer un groupe parlementaire.

Un état des lieux de la composition de l'Assemblée nationale en 2020 permet de voir comment les forces politiques ont évolué depuis le précédent mandat.

De Tristan Gaudiaut pour Statista

Quelle est l'espérance de vie en bonne santé à la retraite ?

Les Petites Affiches de Vaucluse depuis 1839

Ecrit par le 18 septembre 2025

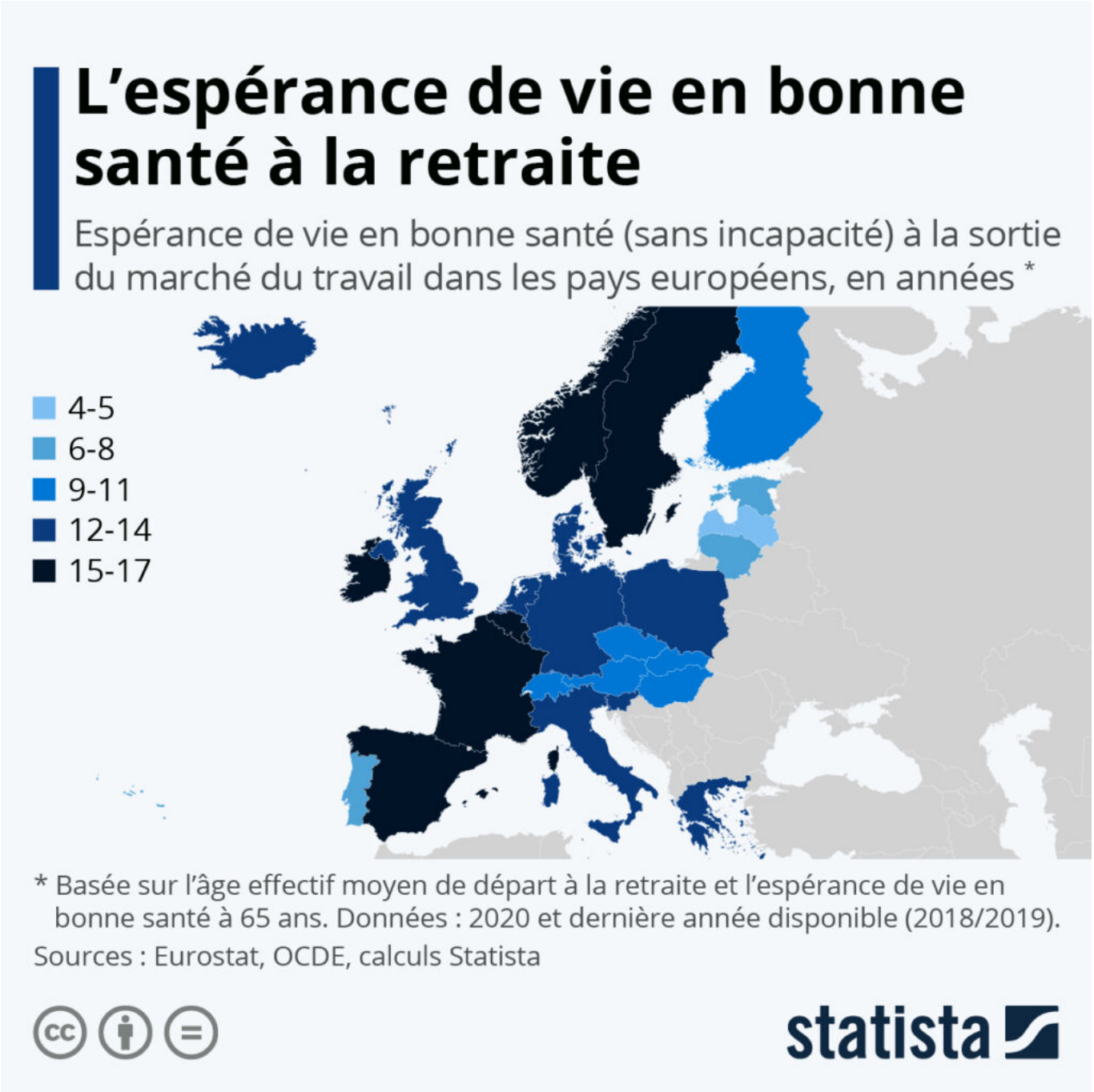

Avec le pouvoir d'achat, les retraites sont l'un des thèmes les plus débattus au sein de l'arène politique en France. L'espérance de vie de la population est un indicateur qui revient souvent dans les débats sur l'âge légal à fixer pour le départ à la retraite. En partant du principe que l'espérance de vie sans souffrir d'incapacité est plus importante, nous avons cherché à calculer le nombre d'années que les Européens peuvent espérer profiter de leur retraite en bonne santé.

Pour toujours en savoir plus, lisez **www.echodumardi.com**, le seul média économique 100% Vaucluse habilité à publier les annonces légales, les appels d'offres et les ventes aux enchères !

Les Petites Affiches de Vaucluse depuis 1839

Ecrit par le 18 septembre 2025

En moyenne, dans les 26 pays européens présentés sur notre carte, l'espérance de vie en bonne santé à la retraite se situe autour de 12 ans, pour un âge effectif moyen de sortie du marché du travail qui s'établit à 63 ans. Ce sont les Norvégiens et les Espagnols qui peuvent espérer profiter de leur retraite en bonne santé le plus longtemps (près de 17 ans en moyenne), suivis par les Suédois (16 ans). Les Français, les Belges et les Irlandais (15 ans) se situent également au-dessus de la moyenne européenne. Dans le détail, les deux nations scandinaves et l'Irlande détiennent la plus longue espérance de vie sans incapacité après 65 ans de la région étudiée. Pour les autres pays cités, les indicateurs de santé sont également supérieurs à la moyenne, mais le résultat tient surtout au fait que l'âge moyen de sortie du marché du travail y est parmi les moins élevés en Europe.

Les moins bien lotis sont les retraités des pays baltes, pour lesquels l'espérance de vie en bonne santé est inférieure à 10 ans. Elle descend même à 4 ans en Lettonie. Cette statistique est la conséquence d'une combinaison entre un âge moyen de départ à la retraite tardif (plus de 65 ans) et des indicateurs de santé médiocres.

Il est important de souligner qu'il s'agit de moyennes nationales et que les durées varient selon les catégories socioprofessionnelles et le niveau de vie. En France par exemple, si l'on regarde l'espérance de vie générale, les chiffres de l'Insee montrent que les ouvriers vivent en moyenne 6 ans de moins que les cadres, et que les 5 % les plus pauvres meurent en moyenne 13 ans plus tôt que les 5 % les plus fortunés.

Enrichi d'études plus fines sur l'espérance de vie en bonne santé selon les métiers, cet indicateur pourrait éventuellement permettre de construire des systèmes de retraite plus équitables et transparents.

De Tristan Gaudiaut pour Statista

Les records de chaleur récemment battus

Les Petites Affiches de Vaucluse depuis 1839

Ecrit par le 18 septembre 2025

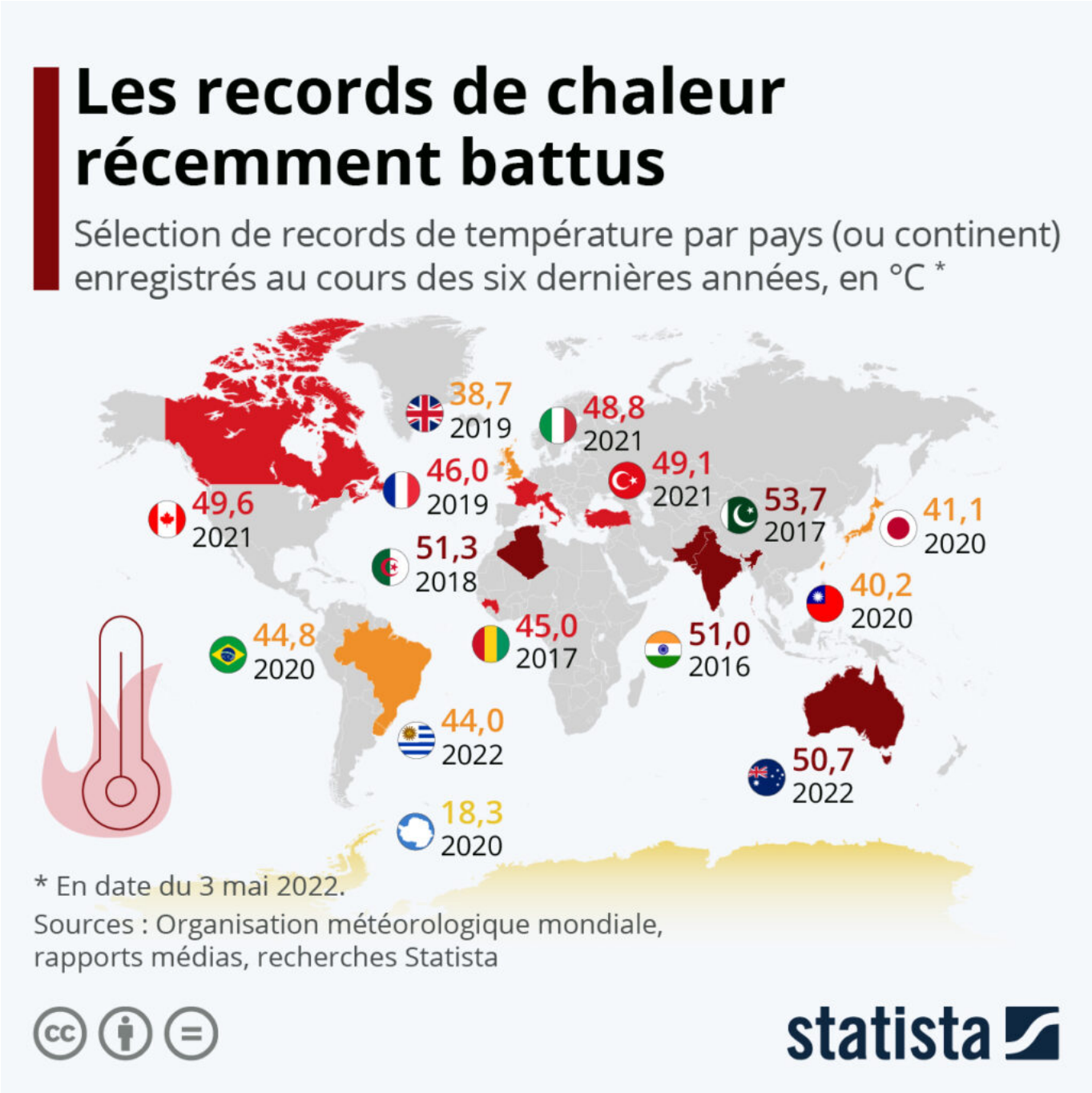

L'Inde et le Pakistan sont en proie à une vague de chaleur exceptionnelle, avec des pointes pouvant atteindre 50°C dans certaines localités, provoquant des coupures d'électricité et des pénuries d'eau. Les températures pourraient approcher du record national en Inde, établi à 51°C en 2016, et chez son voisin pakistanais, où 53,7°C avaient été atteints à Turbat en 2017.

Les Petites Affiches de Vaucluse depuis 1839

Ecrit par le 18 septembre 2025

De nombreux records de chaleur ont été enregistrés dans le monde ces dernières années. Comme l'indique notre carte qui présente une sélection non exhaustive depuis 2016, les plus récents datent de cet été dans l'hémisphère sud. L'Australie et l'Uruguay ont ainsi égalé leur record national en janvier 2022, avec respectivement 50,7 °C à Onslow et 44,0 °C à Florida.

Durant l'été 2021, l'un des plus chauds mesurés sur Terre, le Canada, la Turquie et l'Italie avaient relevé la température la plus haute jamais enregistrée sur leur sol. Le record italien (48,8 °C à Syracuse) représente même la température la plus élevée jamais mesurée en Europe. En Antarctique, le record date de 2020, avec plus de 18°C atteints à la base Esperanza pendant l'été austral. En France, le record national de 46 °C mesurés à Vérargues (Hérault) remonte à la canicule de 2019.

De Tristan Gaudiaut pour Statista

Dans quels pays l'avortement est-il illégal ?

Les Petites Affiches de Vaucluse depuis 1839

Ecrit par le 18 septembre 2025

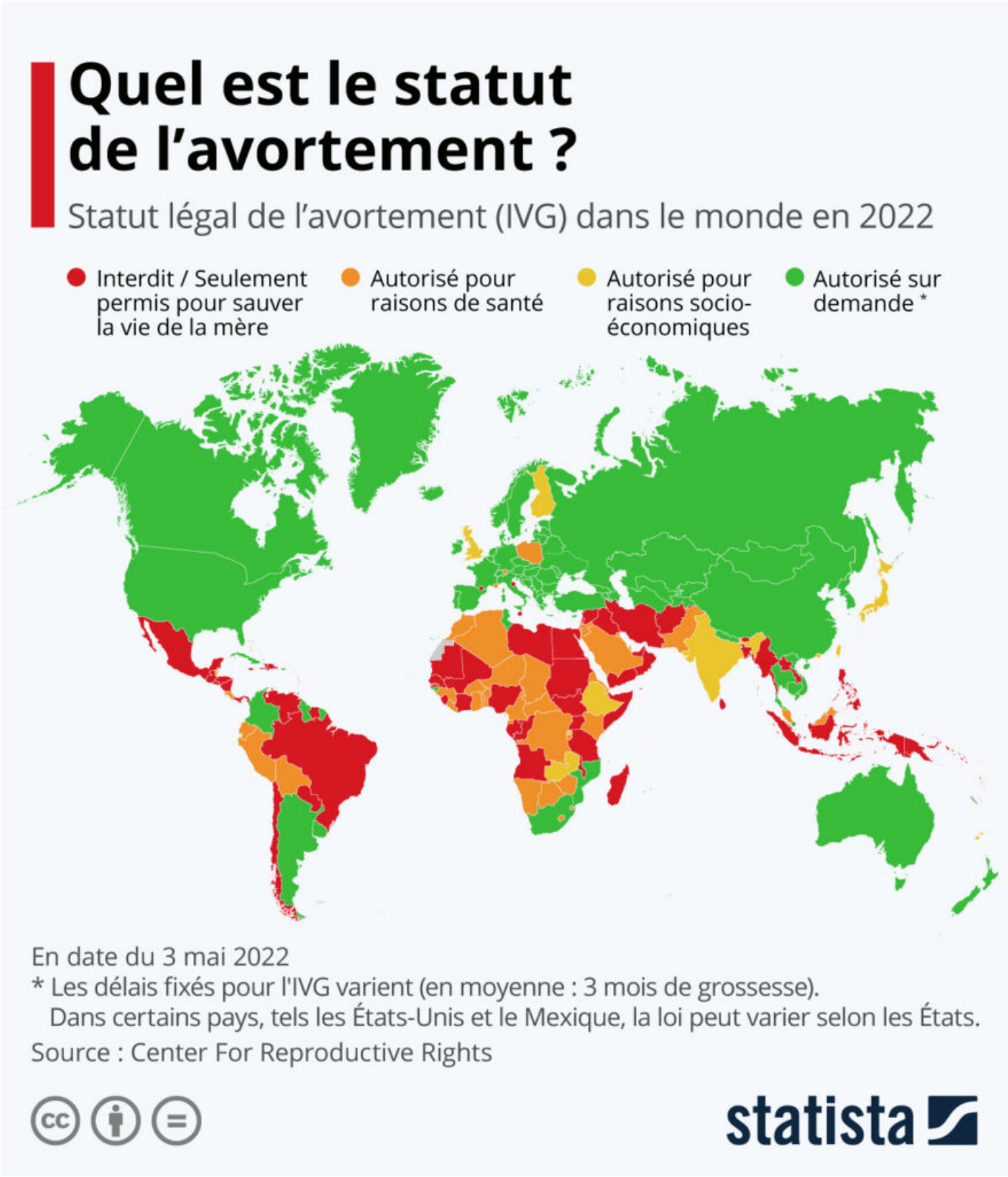

Les Petites Affiches de Vaucluse depuis 1839

Ecrit par le 18 septembre 2025

Selon des informations dévoilées le 2 mai par le journal Politico, la Cour suprême des États-Unis serait sur le point d'annuler l'arrêt de 1973 qui reconnaît le droit à l'avortement au niveau fédéral. Si cette proposition est retenue par la Cour, chaque État américain se retrouvera libre d'interdire ou d'autoriser l'interruption volontaire de grossesse (IVG).

Même si ce droit est menacé dans certains pays, l'accès à l'avortement connaît globalement des avancées à l'échelle mondiale. Comme le rapporte le Center for Reproductive Rights, une cinquantaine de pays ont libéralisé leurs lois sur l'IVG au cours des vingt-cinq dernières années. Certaines de ces réformes ont été progressives, permettant aux femmes d'y accéder seulement lorsque leur santé est menacée ou lorsque la grossesse résulte d'un viol. Mais la plupart des changements observés ont constitué des transformations notables, renversant les interdictions absolues en faveur de l'autonomie corporelle.

Parmi les avancées les plus récentes, on peut citer la Colombie, où les femmes peuvent avoir recours à l'avortement sur demande jusqu'au sixième mois de gestation depuis le 21 février 2022. En Thaïlande, l'IVG a été décriminalisée l'année dernière pour les grossesses de moins de 12 semaines.

D'après les données du Center for Reproductive Rights, la majorité des pays du monde assurent aujourd'hui l'accès à l'avortement, même si les délais de recours peuvent varier de plusieurs semaines selon les pays (et parfois selon les lois fédérales, comme aux États-Unis). Comme le montre notre carte, L'Afrique, l'Asie du Sud-Est et l'Amérique latine restent des continents majoritairement hostiles à l'avortement. En Europe, l'interdiction totale est une exception, puisqu'elle ne concerne qu'Andorre, le Vatican et Malte.

De Tristan Gaudiaut pour Statista

Commerce mondial : les plus grands ports en 2005 et 2021

Les Petites Affiches de Vaucluse depuis 1839

Ecrit par le 18 septembre 2025

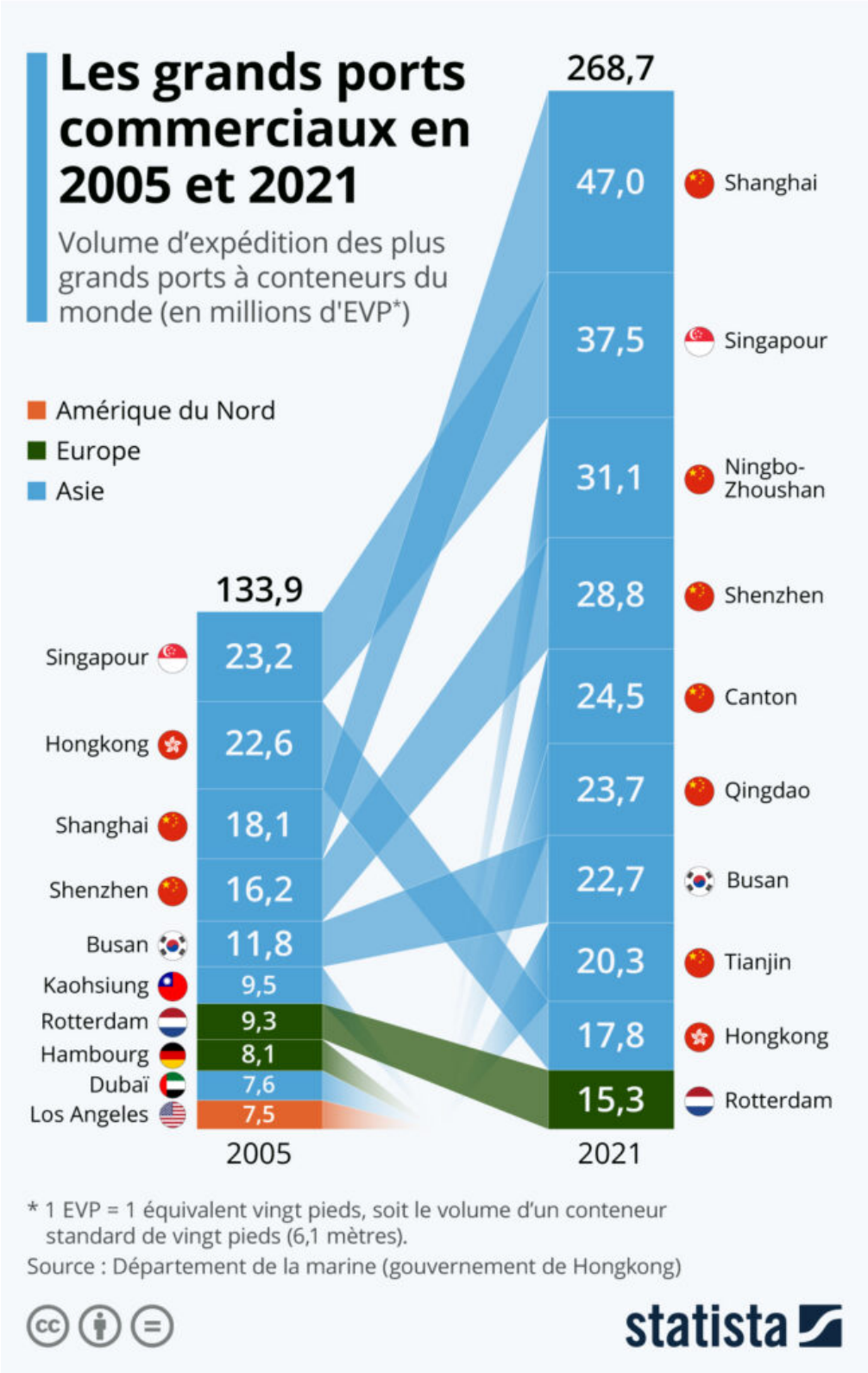

Pour toujours en savoir plus, lisez **www.echodumardi.com**, le seul média économique 100% Vaucluse habilité à publier les annonces légales, les appels d'offres et les ventes aux enchères !

Les Petites Affiches de Vaucluse depuis 1839

Ecrit par le 18 septembre 2025

Le port de Shanghai est confronté à un manque de personnel en raison du confinement strict actuellement en vigueur dans la métropole chinoise. En conséquence, un gigantesque embouteillage de navires porte-conteneurs est en train de se former dans le port et à ses abords, comme permet de le visualiser une carte réalisée par nos collègues (en anglais). Le port de Shanghai est en effet le plus grand port à conteneurs du monde en volume expédié et les experts s'attendent à d'importantes répercussions sur les chaînes d'approvisionnement mondiales.

Comme le montre notre graphique basé sur les données du Département de la marine de Hongkong, le transport maritime a explosé au cours des quinze dernières années, prenant de plus en plus d'importance dans l'économie mondiale. L'Asie, et en particulier la Chine, n'a cessé d'accroître sa domination au classement des plus grands ports commerciaux de la planète. Ainsi, en 2005, deux ports européens et un port nord-américain figuraient encore dans le top 10. En 2021, seul Rotterdam est encore présent dans le peloton de tête, qui plus est au dixième rang, alors que les ports chinois occupent plus de la moitié de la liste.

Les ports asiatiques ont connu une croissance très rapide ces dernières années et ont distancé les ports européens et américains. Des pays comme la Malaisie, Taïwan et la Thaïlande ont par exemple réalisé d'importants investissements pour moderniser leurs infrastructures portuaires. Mais contrairement à la production de certaines marchandises, la croissance des ports en Asie n'indique pas qu'ils soient nécessairement plus innovants, plus rapides ou plus compétitifs. Selon les experts, leur développement reflète surtout la croissance des flux commerciaux dans le monde.

De Tristan Gaudiaut pour Statista