Les Petites Affiches de Vaucluse depuis 1839

Ecrit par le 19 décembre 2025

Les pays les plus (et les) moins religieux au monde

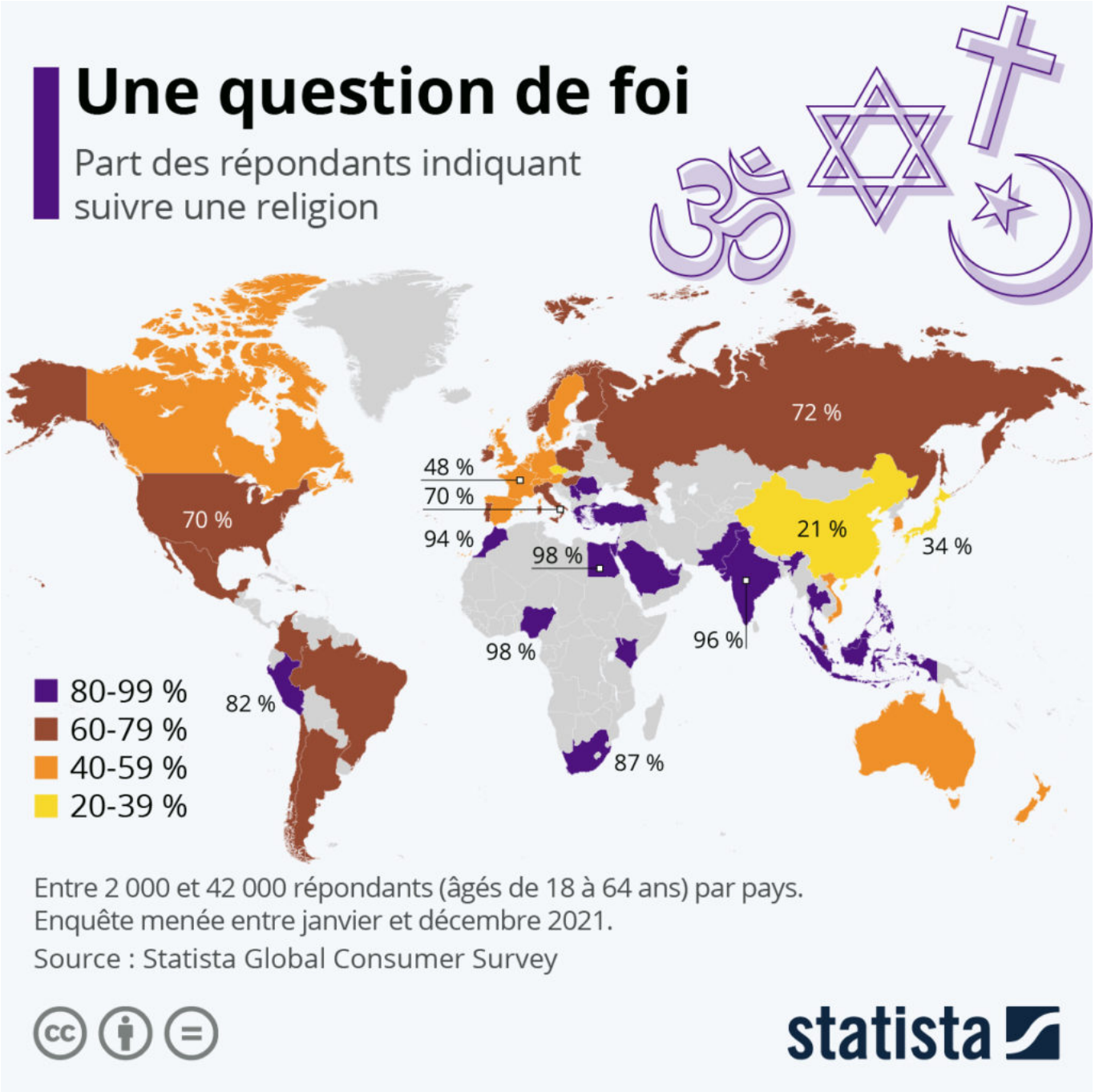

Les Petites Affiches de Vaucluse depuis 1839

Ecrit par le 19 décembre 2025

Sans aucun doute, la religion joue un rôle prépondérant dans la vie de milliards de personnes autour du globe. D'autres, en revanche, ne se disent attirées par aucune croyance religieuse.

Selon l'enquête du Statista Global Consumer Survey, réalisée entre janvier et décembre de l'année dernière, seuls 21 % de la population adulte interrogée en Chine affirment ainsi suivre une croyance religieuse, le taux le plus bas parmi les 56 pays inclus dans l'étude. À l'extrême opposé se trouvent l'Indonésie et le Pakistan, avec 99 % des participants déclarant avoir une affiliation religieuse.

En Europe, la République tchèque (28 %) est le pays qui compte le moins de personnes se déclarant croyantes, tandis que la Roumanie se distingue comme le plus religieux (91 %). La France fait partie des pays les moins croyants du monde : seuls 48 % des Français déclarent appartenir à une religion, alors que nos voisins allemands, suisses et espagnols affichent des valeurs nettement supérieures avec 59 % des répondants qui affirment suivre une religion.

À l'autre bout du spectre, on retrouve l'Inde ou encore l'Afrique du Sud où la quasi-totalité des habitants (96 et 87 % respectivement) y accordent une grande importance. De manière générale, les pays les plus religieux se situent en Afrique, au Moyen-Orient, en Asie du Sud et en Amérique du Sud, alors que les Européens sont moins attachés à une religion, explique le Pew Research Centre.

Bien que l'on assiste à un déclin continu de la participation religieuse dans la plupart des pays occidentaux, comme la France, où la part des agnostiques, athées, et autres personnes n'adhérant à aucune religion est en hausse constante, la situation est bien différente à l'échelle de la planète. Principalement en raison des dynamiques démographiques à l'œuvre dans le monde, la part de la population adhérant à une religion est amenée à augmenter au cours des années à venir, comme le met en évidence notre graphique Statista sur l'évolution des religions au 21ème siècle.

De Claire Jenik pour Statista

La Grande muraille verte commence (enfin) à sortir de terre

Les Petites Affiches de Vaucluse depuis 1839

Ecrit par le 19 décembre 2025

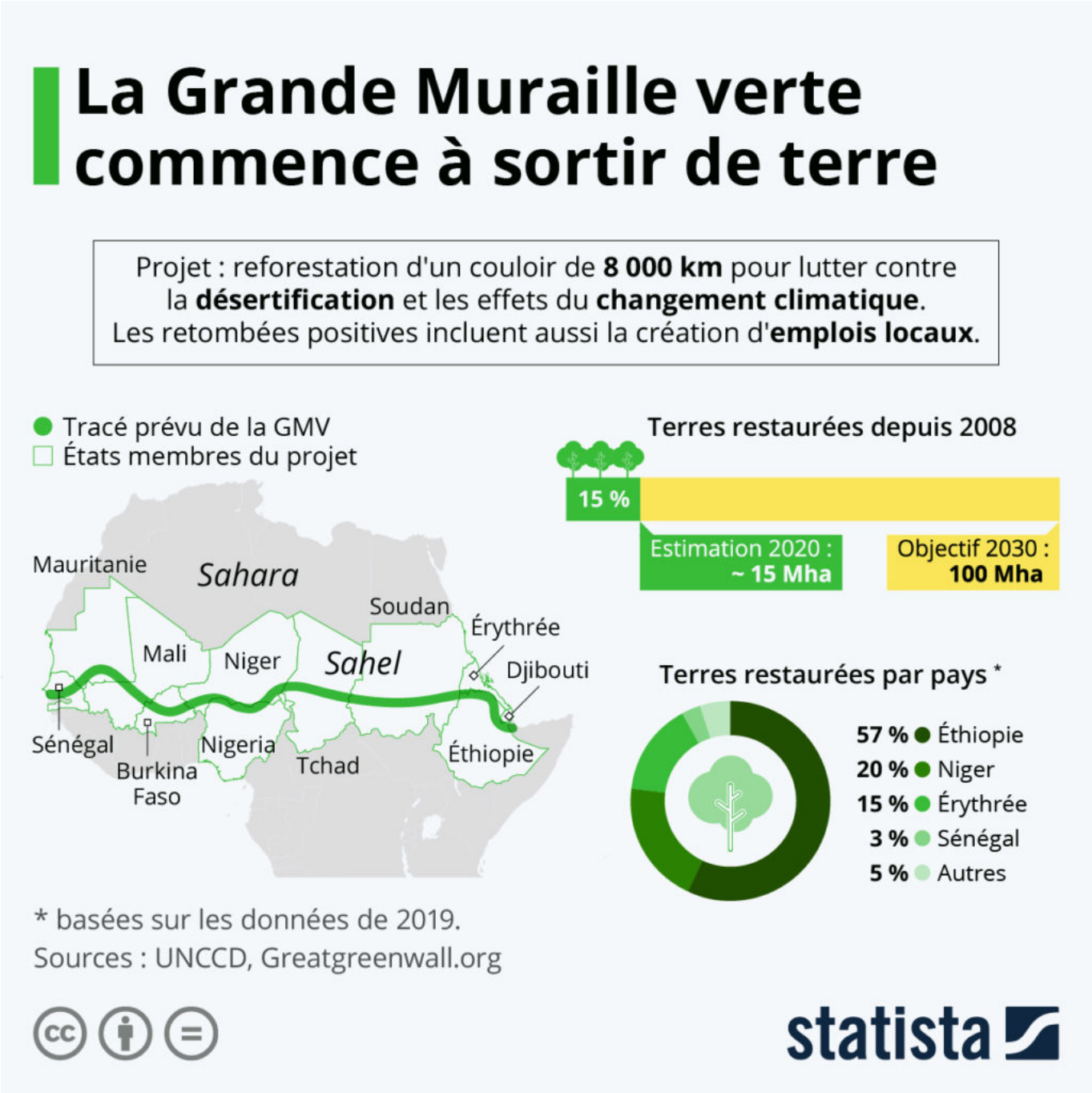

Démarrée en 2008, la Grande muraille verte est une initiative pharaonique visant à reverdir la région semi-aride du nord du Sahel pour empêcher le Sahara de s'étendre vers le sud. L'idée : planter des millions d'arbres sur une bande de terre d'environ 8 000 km de long et 15 km de large traversant le continent africain du Sénégal à Djibouti. Pour se donner une mesure de l'envergure du projet, la longueur du tracé prévu correspond presque à la distance entre Paris et Pékin (8 200 km). Outre

Les Petites Affiches de Vaucluse depuis 1839

Ecrit par le 19 décembre 2025

l'objectif de restaurer 100 millions d'hectares de terres dégradées d'ici 2030, la Grande muraille verte ambitionne de séquestrer 250 millions de tonnes de carbone. Elle permettra aussi d'améliorer la sécurité alimentaire et de créer des millions d'emplois dans les régions concernées.

Pour l'heure, ce projet ambitieux ne serait achevé qu'à environ 15 % selon les dernières estimations communiquées. Mais quelques 20 milliards de dollars ont récemment été promis au niveau international pour le faire avancer et espérer atteindre l'objectif fixé dans huit ans. Onze pays de la bande sahélienne sont engagés dans ce programme de restauration écologique. Toutefois, seule une poignée y avait significativement contribué au cours de la décennie ayant suivi le lancement. Comme le détaille notre infographie, sur la période 2008-2019, l'Éthiopie comptait pour plus de la moitié des terres restaurées dans le périmètre d'intervention du projet, suivie par le Niger (20 %), l'Érythrée (15 %) et le Sénégal (3 %).

De Tristan Gaudiaut pour Statista

Quel serait l'impact des sanctions sur l'économie de la Russie ?

Les Petites Affiches de Vaucluse depuis 1839

Ecrit par le 19 décembre 2025

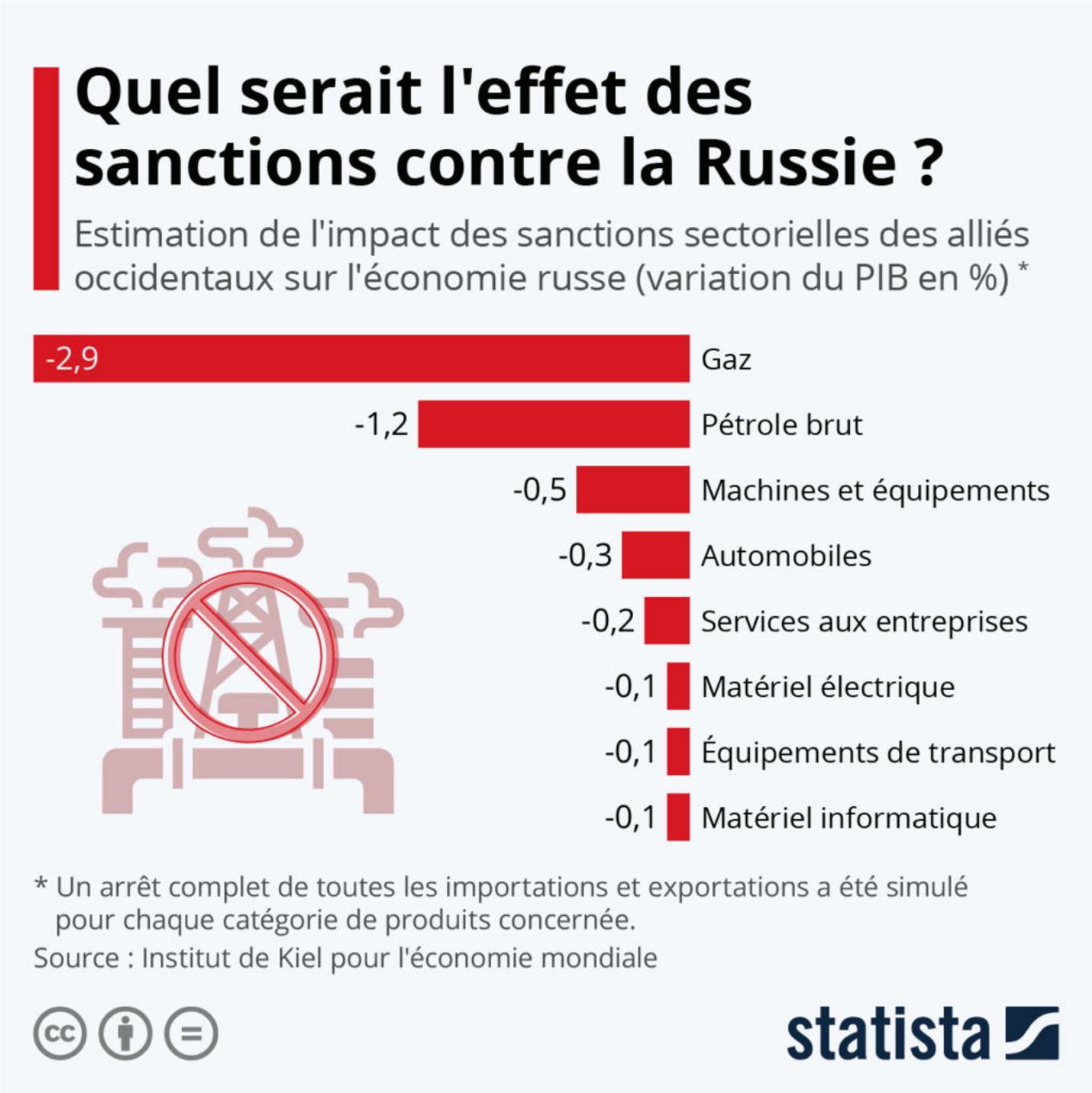

L'invasion de l'Ukraine par l'armée russe ce jeudi va conduire à l'alourdissement des sanctions économiques de l'Union européenne contre la Russie. Les décisions prises jusqu'à présent peuvent être consultées sur le site du Conseil de l'UE. Des calculs de l'Institut de Kiel pour l'économie mondiale (IfW Kiel) donnent un aperçu de l'impact que pourrait avoir les sanctions sur l'économie russe. Il en ressort qu'un embargo énergétique aurait les conséquences les plus sévères. Les économistes de l'institut

Les Petites Affiches de Vaucluse depuis 1839

Ecrit par le 19 décembre 2025

évaluent que l'arrêt total des échanges de gaz ferait diminuer le produit intérieur brut de la Russie d'environ 3 %. Un embargo sur le pétrole entraînerait de son côté une baisse du PIB de 1,2 %.

Pour réaliser ces estimations, les analystes ont « simulé un arrêt total de toutes les importations et exportations pour chaque catégorie de produits concernée par les alliés occidentaux ». Alors que les conséquences d'un embargo sur le gaz et le pétrole pourraient être douloureuses pour la Russie, les économistes ne prévoient en revanche que des dommages limités pour l'Allemagne et l'UE. « Nos calculs sont donnés à titre d'exemple, mais ils montrent clairement que les conséquences économiques à moyen terme des embargos commerciaux toucheraient la Russie beaucoup plus durement que ses alliés occidentaux », explique Hendrik Mahlkow, chercheur à l'IfW Kiel.

De Tristan Gaudiaut pour Statista

Quelles alternatives au gaz russe pour l'Europe ?

Les Petites Affiches de Vaucluse depuis 1839

Ecrit par le 19 décembre 2025

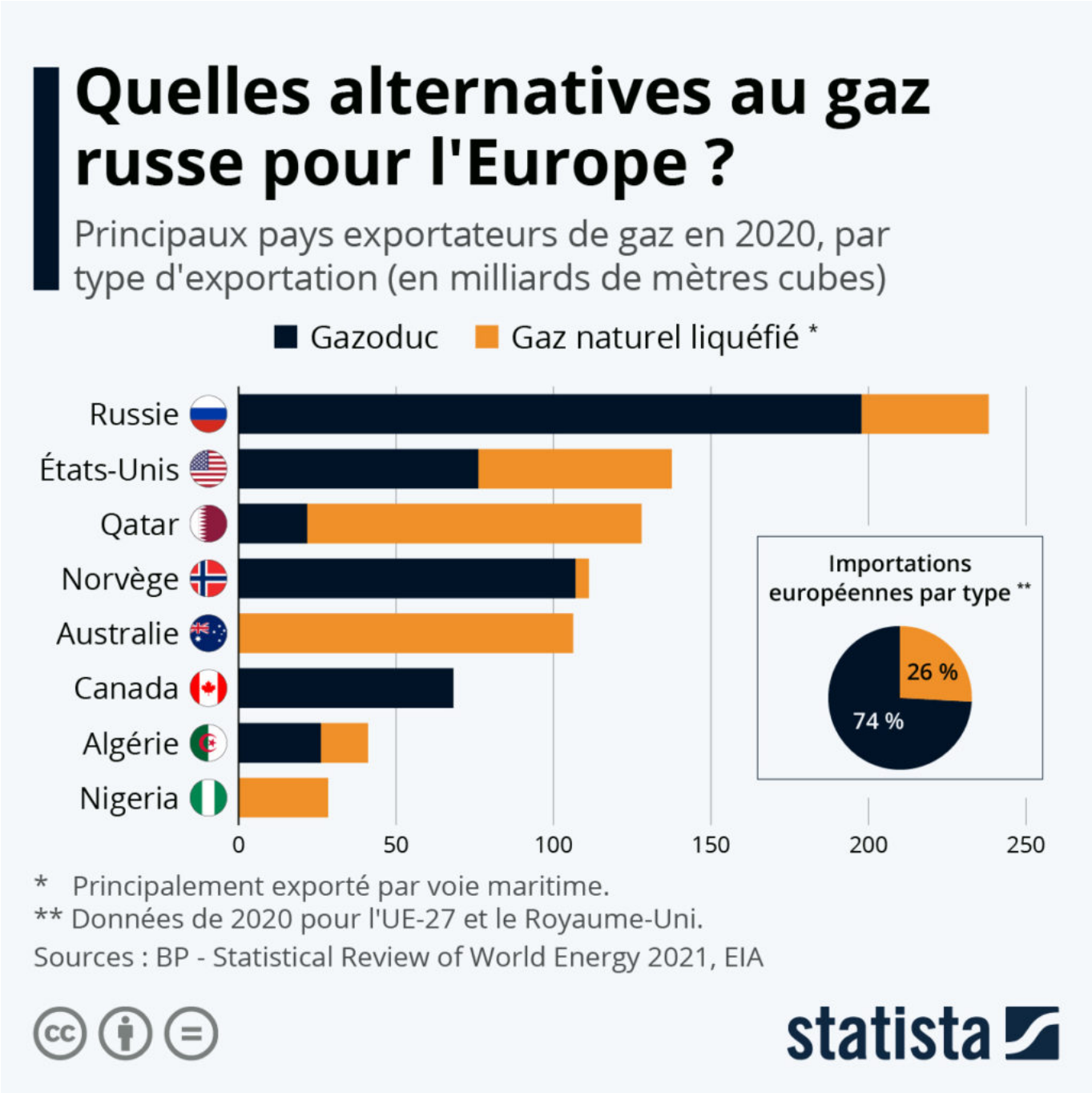

Le lancement de l'offensive militaire russe en Ukraine a suscité les condamnations quasi-unanimes de la communauté internationale. L'Union européenne a annoncé que des sanctions contre Moscou aux « conséquences massives » seront examinées jeudi soir, lors du sommet des Vingt-Sept, en vue d'une « adoption rapide ». Selon les calculs de l'Institut économique de Kiel, l'embargo énergétique, notamment sur le gaz naturel, constituerait la sanction la plus douloureuse pour l'économie de la Russie.

Les Petites Affiches de Vaucluse depuis 1839

Ecrit par le 19 décembre 2025

Mais alors que ce pays fournit actuellement 40 % du gaz importé par l'UE, vers quelles alternatives pourraient se tourner l'Europe en cas de fermeture du robinet russe ?

À l'heure actuelle, près de 75 % de l'approvisionnement européen (UE-27 et Royaume-Uni) est acheminé par gazoducs, selon l'Agence d'information sur l'énergie. Outre la Russie, la Norvège et l'Algérie exportent également d'importants volumes par pipelines vers l'Europe, mais ces pays n'ont pas vraiment de capacité de production supplémentaire. C'est pourquoi l'Union européenne regarde plutôt du côté des fournisseurs de gaz naturel liquéfié (GNL), qui peut arriver par bateau en provenance du monde entier. Comme l'indique notre graphique, les principaux pays exportateurs de GNL sont l'Australie, le Qatar et les États-Unis. Fin janvier, l'administration américaine indiquait déjà travailler à « des approvisionnements alternatifs couvrant une majorité significative des potentielles coupes » dans les livraisons russes.

De Tristan Gaudiaut pour Statista

Quelles langues parle Internet ?

Les Petites Affiches de Vaucluse depuis 1839

Ecrit par le 19 décembre 2025

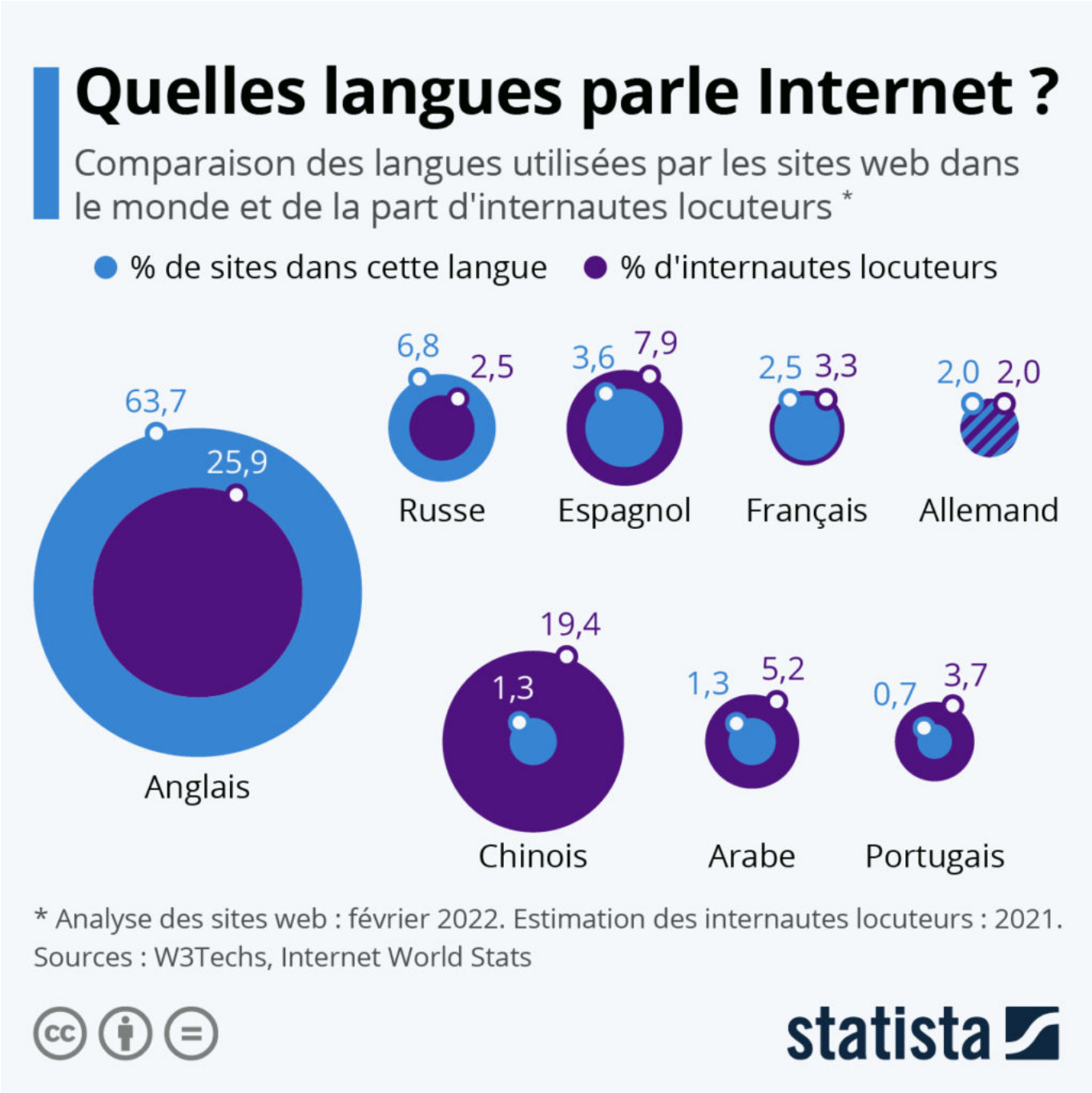

Avec plus de 63 % des sites web édités en anglais, la langue de Shakespeare domine sans surprise haut la main sur Internet. Pourtant, elle n'est employée que par environ 26 % des internautes, ce qui témoigne d'une certaine disproportion entre la langue des contenus et celle parlée par les utilisateurs.

À l'inverse, les locuteurs chinois représentent près de 20 % des internautes dans le monde, mais

Les Petites Affiches de Vaucluse depuis 1839

Ecrit par le 19 décembre 2025

seulement 1,3 % du contenu web est édité en langues chinoises (les divers dialectes partagent le même système d'écriture). Comme le met en avant notre graphique, les sites hispanophones, lusophones et arabophones sont, dans une moindre mesure, également sous-représentés par rapport au nombre d'internautes locuteurs.

Cinquième langue la plus parlée et sixième la plus répandue sur Internet, le français présente en revanche un résultat plus équilibré. La langue de Molière est ainsi parlée par 3,3 % des internautes dans le monde et représente 2,5 % des sites web.

De Tristan Gaudiaut pour Statista

Airbnb ressort plus fort de la pandémie

Les Petites Affiches de Vaucluse depuis 1839

Ecrit par le 19 décembre 2025

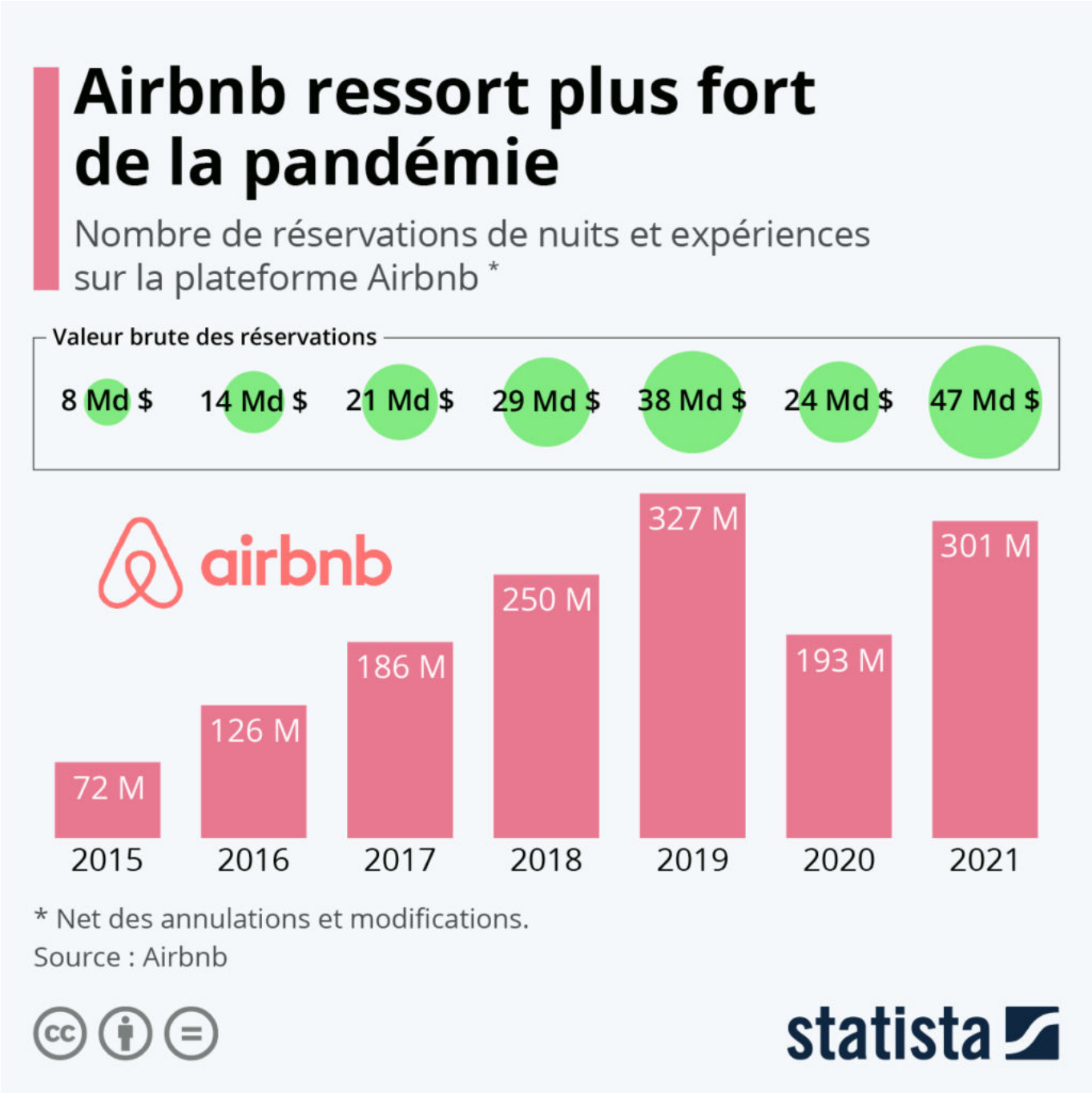

Après avoir vu ses réservations chuter de plus de 40 % à cause de la pandémie en 2020, Airbnb a remarquablement rebondi en 2021. Malgré l'impact persistant du Covid-19 sur le tourisme international, le leader du marché de la location saisonnière a fait état d'une hausse de 56 % du nombre de nuits et d'expériences réservées sur sa plateforme, ramenant le total des réservations quasiment à son niveau de 2019. Si l'on regarde la valeur brute des réservations, l'année 2021 a même dépassé 2019 de plus de 20

Les Petites Affiches de Vaucluse depuis 1839

Ecrit par le 19 décembre 2025

%, car de nombreux hôtes ont augmenté les prix pour compenser les pertes de 2020.

Mais comment se fait-il qu'Airbnb s'en soit aussi bien sorti, alors que le tourisme est resté au ralenti pendant une grande partie de l'année ? Il est intéressant de noter que l'entreprise a trouvé un moyen de tirer parti des circonstances uniques créées par la pandémie. « Nous vivons le plus grand changement en matière de voyage depuis l'avènement des vols commerciaux », écrit la société dans sa dernière lettre aux actionnaires. « Le travail à distance a libéré de nombreuses personnes de la nécessité d'être dans un bureau tous les jours », offrant ainsi à des millions de personnes la possibilité de travailler depuis n'importe où dans le monde.

En raison de cette liberté nouvellement acquise, une nuit sur cinq réservée sur la plateforme au quatrième trimestre 2021 concernait des séjours d'un mois ou plus et près de 175 000 personnes ont réservé un séjour de trois mois ou plus l'année dernière. « Alors que des millions de personnes vivent dans des logements Airbnb pendant des semaines, des mois ou des saisons entières », l'entreprise prévoit de capitaliser sur cette tendance à l'avenir.

De Tristan Gaudiaut pour Statista

Les fleurons de la France à l'export

Les Petites Affiches de Vaucluse depuis 1839

Ecrit par le 19 décembre 2025

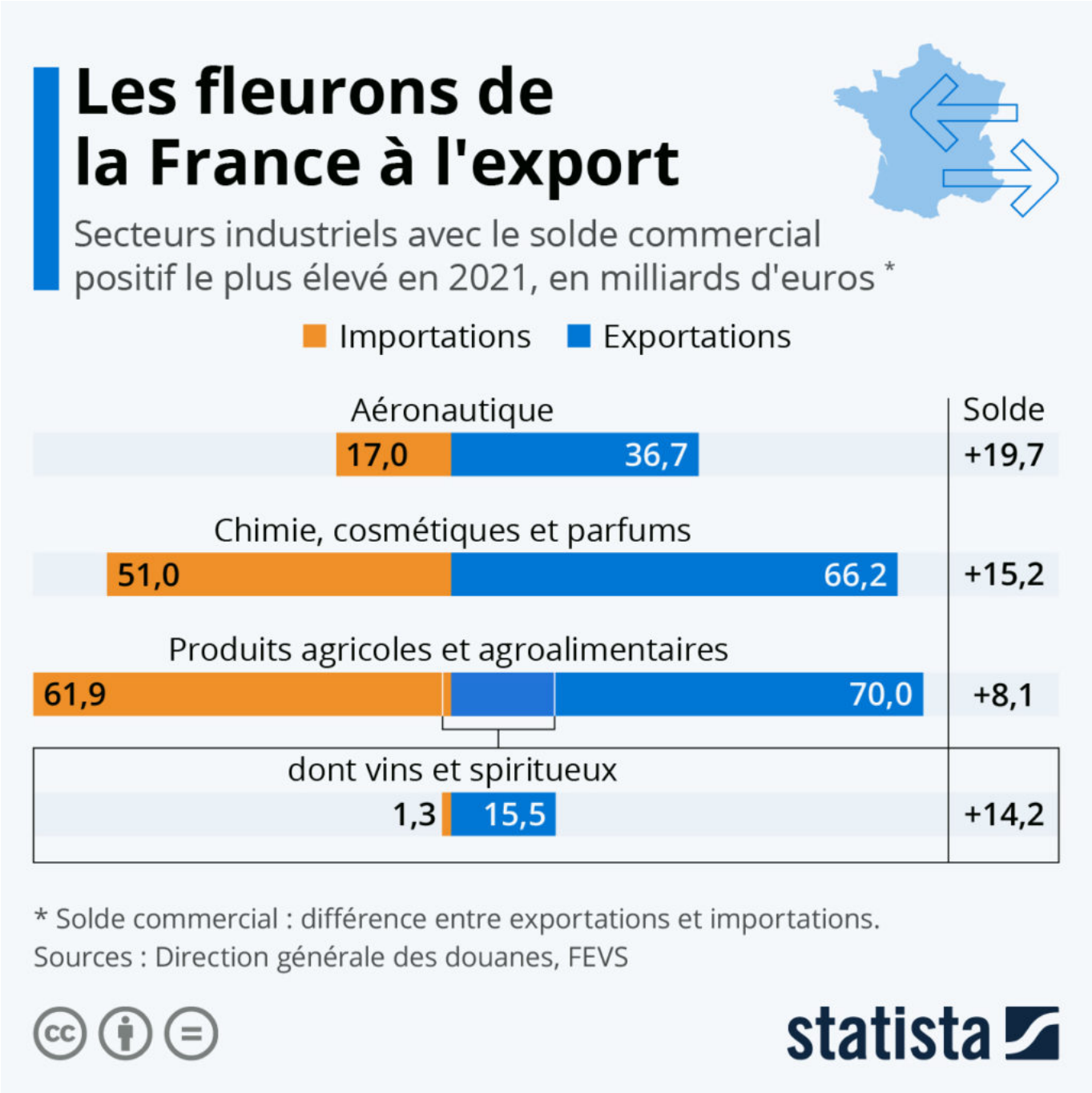

Quels sont les atouts de la France à l'export ? Même si l'Hexagone a enregistré son pire déficit commercial en 2021, ce n'est pas le cas de certains secteurs particulièrement dynamiques. En dehors des services, les chiffres récemment publiés par les douanes permettent d'avoir un aperçu des domaines industriels dans lesquels la France excelle à l'international.

Les Petites Affiches de Vaucluse depuis 1839

Ecrit par le 19 décembre 2025

Comme le montre notre graphique, l'aéronautique est le secteur qui rapporte le plus à l'économie tricolore, avec 19,7 milliards d'euros d'excédents commerciaux en 2021. En deuxième position, on retrouve la catégorie « chimie, parfums et cosmétiques », qui affiche un solde positif de 15,2 milliards d'euros. Autres spécialités françaises, les produits agricoles et agroalimentaires ont dégagé un excédent de 8,1 milliards. Le secteur est porté par les vins et spiritueux, dont les exportations ont battu tous les records en 2021, avec 15,5 milliards de chiffre d'affaires enregistrés (+11 % par rapport à 2019) et un excédent commercial de 14,2 milliards d'euros.

De Tristan Gaudiaut pour Statista

La démocratie en danger dans le monde

Les Petites Affiches de Vaucluse depuis 1839

Ecrit par le 19 décembre 2025

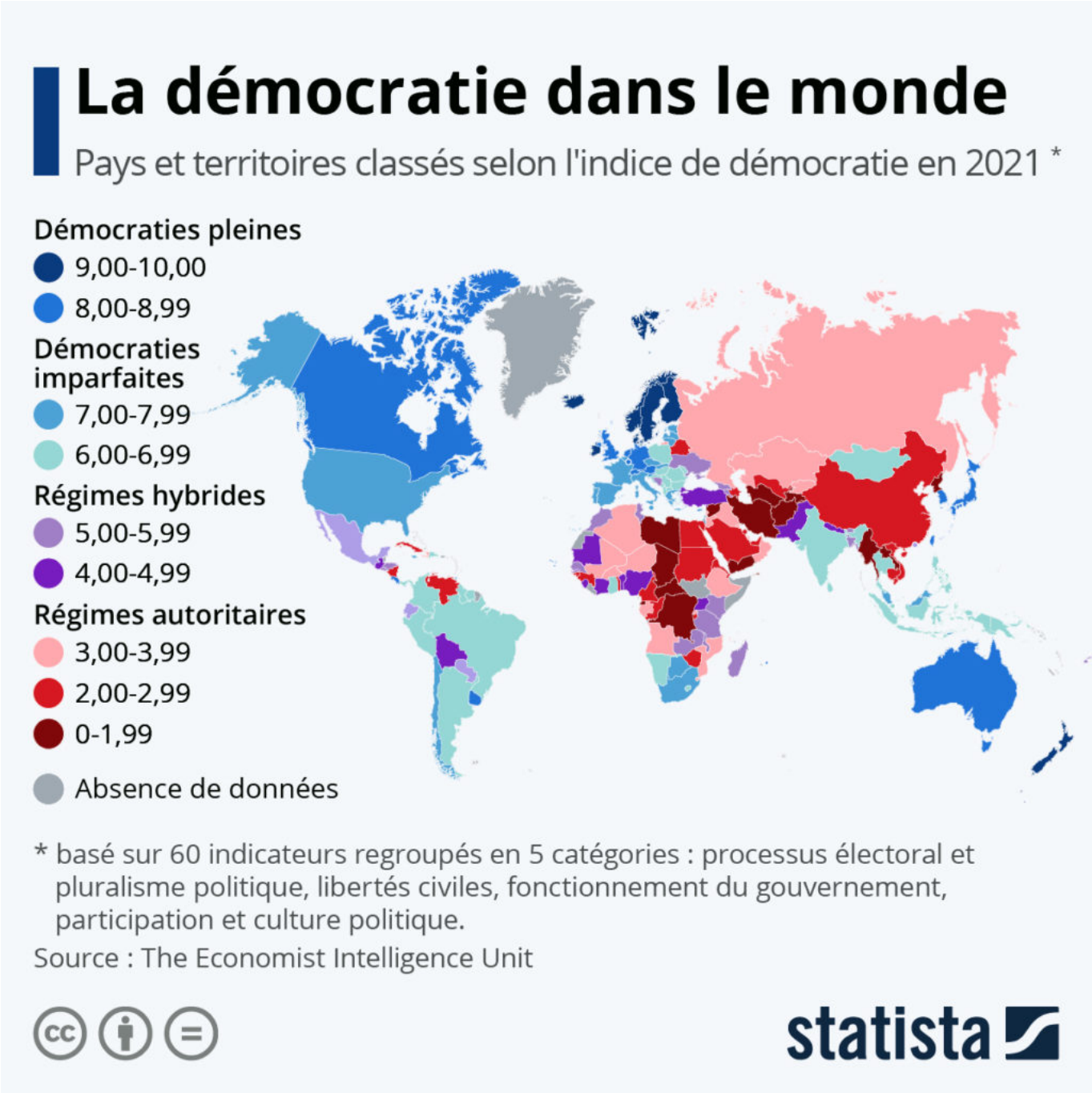

Chaque année, l'Economist Intelligence Unit publie son indice de démocratie qui évalue les pays (ou territoires) en fonction de soixante indicateurs couvrant plusieurs domaines, tels que les processus électoraux, le fonctionnement du gouvernement, les libertés civiles, ou encore la participation et la culture politique.

Les Petites Affiches de Vaucluse depuis 1839

Ecrit par le 19 décembre 2025

Dans la dernière édition publiée jeudi 10 février, 21 pays ont été classés comme des « démocraties pleines ». Il s'agit de l'ensemble des nations scandinaves, de quelques pays d'Europe occidentale, ainsi que du Canada, Nouvelle-Zélande, Australie, Uruguay, Costa Rica, Maurice, Corée du Sud, Japon et Taïwan. Après avoir obtenu le statut de « démocratie pleine » pendant seulement un an en 2019, la France a été rétrogradée en « démocratie imparfaite » en 2020 et est restée dans cette catégorie l'année dernière.

Le Kirghizstan, le Liban et Haïti sont des exemples de pays qui sont passés d'un régime « hybride » à « autoritaire » en 2021. Au total, 37 régimes sont considérés comme étant autoritaristes, les pays les plus mal notés étant l'Afghanistan, Myanmar et la Corée du Nord. Dans l'ensemble, les auteurs de l'étude rapportent que l'état de la démocratie a continué à se dégrader à l'échelle mondiale, atteignant un niveau historiquement bas. Le score moyen des pays a chuté à 5,28 (contre 5,37 en 2020), soit le résultat le plus faible depuis 2006. Il est désormais estimé que moins de 50 % de la population mondiale vit dans une démocratie.

Tristan Gaudiaut, Statista

Quels pays européens dépendent le plus du gaz russe ?

Les Petites Affiches de Vaucluse depuis 1839

Ecrit par le 19 décembre 2025

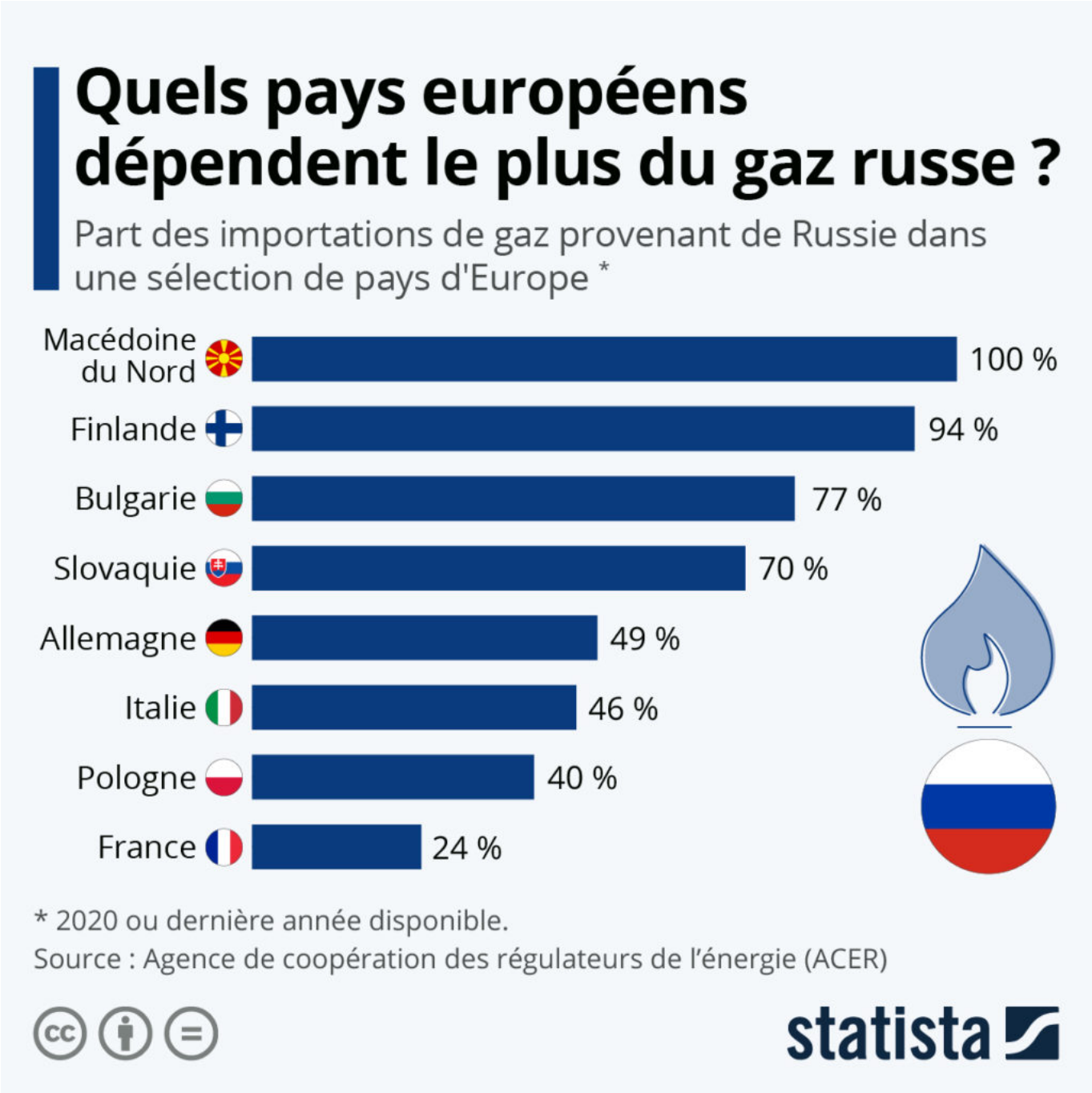

Alors que les États-Unis et l'Union européenne travaillent sur une stratégie de sécurité énergétique visant à trouver des alternatives pour l'approvisionnement de l'Europe au cas où la Russie fermerait le robinet du gaz, le Qatar a déclaré qu'il ne pourra pas à lui seul compenser les dizaines de milliards de mètres cubes qui viendraient à manquer. Si, dans le pire des scénarios, l'escalade des tensions en Ukraine débouche sur un conflit et que la Russie cesse d'exporter vers l'Europe, le continent est exposé à

Les Petites Affiches de Vaucluse depuis 1839

Ecrit par le 19 décembre 2025

une crise énergétique en raison de sa dépendance vis-à-vis du gaz russe. Le pays fournit en effet plus de 45 % du gaz naturel utilisé dans l'Union européenne.

Les données de l'Agence de coopération des régulateurs de l'énergie montrent quels pays sont les plus menacés en cas d'arrêt des flux russes. Parmi les principales économies européennes, l'Allemagne importe environ la moitié de son gaz de Russie, tandis que la France ne s'approvisionnait qu'à hauteur de 24 %, selon les dernières données disponibles. C'est la Norvège qui est le premier fournisseur de l'Hexagone, avec 35 % des volumes de gaz. L'Italie est également parmi les pays les plus exposés à une crise énergétique, avec une dépendance de 46 % vis-à-vis du gaz russe.

Le Royaume-Uni est dans une position différente, puisqu'il tire la moitié de son approvisionnement en gaz de sources nationales et importe principalement de Norvège et du Qatar. L'Espagne ne figure pas non plus sur la liste des principaux clients de la Russie, les principaux partenaires commerciaux du pays étant l'Algérie et les États-Unis. Certains petits pays européens dépendent exclusivement du gaz russe, à savoir la Macédoine du Nord, la Bosnie-Herzégovine et la Moldavie. La dépendance est également supérieure à 90 % de l'approvisionnement en gaz en Finlande et en Lettonie, et à 89 % en Serbie.

De Tristan Gaudiaut pour Statista

Les Petites Affiches de Vaucluse depuis 1839
Pour toujours en savoir plus, lisez **www.echodumardi.com**, le seul média économique 100% Vaucluse habilité à publier les annonces légales, les appels d'offres et les ventes aux enchères !