Les Petites Affiches de Vaucluse depuis 1839

Ecrit par le 26 novembre 2026

Le son des dentelles du cru Vacqueyras, l’événement électro et vin du 30 août



Le Cru Vacqueyras propose d’admirer les dentelles de Montmirail depuis les jardins du château du village, à l’occasion d’une dégustation de vin baignée de musique électro alors que l’été continue de s’étirer.

Au programme : Peck, artiste à l’univers singulier, ouvrira le bal avec un set inspiré entre deep, house et techno ; Maggy Smiss, DJ montpelliéraine reconnue pour ses performances électrisantes et ses sets aussi éclectiques que percutants, prendra la relève avant de donner la main à Joris Delacroix, artiste de renommée internationale, pour un live immersif et planant, fusionnant musique électronique et piano.

Côté dégustation
La soirée mettra bien sûr à l’honneur les vins du Cru Vacqueyras, proposés à la dégustation en rouge, blanc et rosé tout au long de l’événement. Un moment de découverte et de partage autour des terroirs emblématiques de l’appellation. Pour accompagner les vins, l’équipe du 17 Place aux Vins proposera une offre de restauration sur place, avec une cuisine généreuse, locale et de saison.

En savoir plus
Vacqueyras est un village provençal historiquement vigneron, situé dans le Haut-Vaucluse, au sud de la Vallée du Rhône, rive gauche, proche d’Avignon. Le vignoble de Vacqueyras s’étend sur 1 460 hectares, répartis sur deux communes, Vacqueyras et Sarrians. Vacqueyras accède au rang de Cru des Côtes du Rhône en 1990.

Les Petites Affiches de Vaucluse depuis 1839

Ecrit par le 26 novembre 2026

Infos pratiques
Samedi 30 août 2025 de 19h à 1h du matin. Places limitées – réservation obligatoire en ligne ici. Tarif Ticket last chance : 27,30€/pers. Pas de vente de tickets sur place. Jardins du Château de Vacqueyras – Place de l'Eglise à Vacqueyras.

Les Petites Affiches de Vaucluse depuis 1839

Ecrit par le 26 novembre 2026

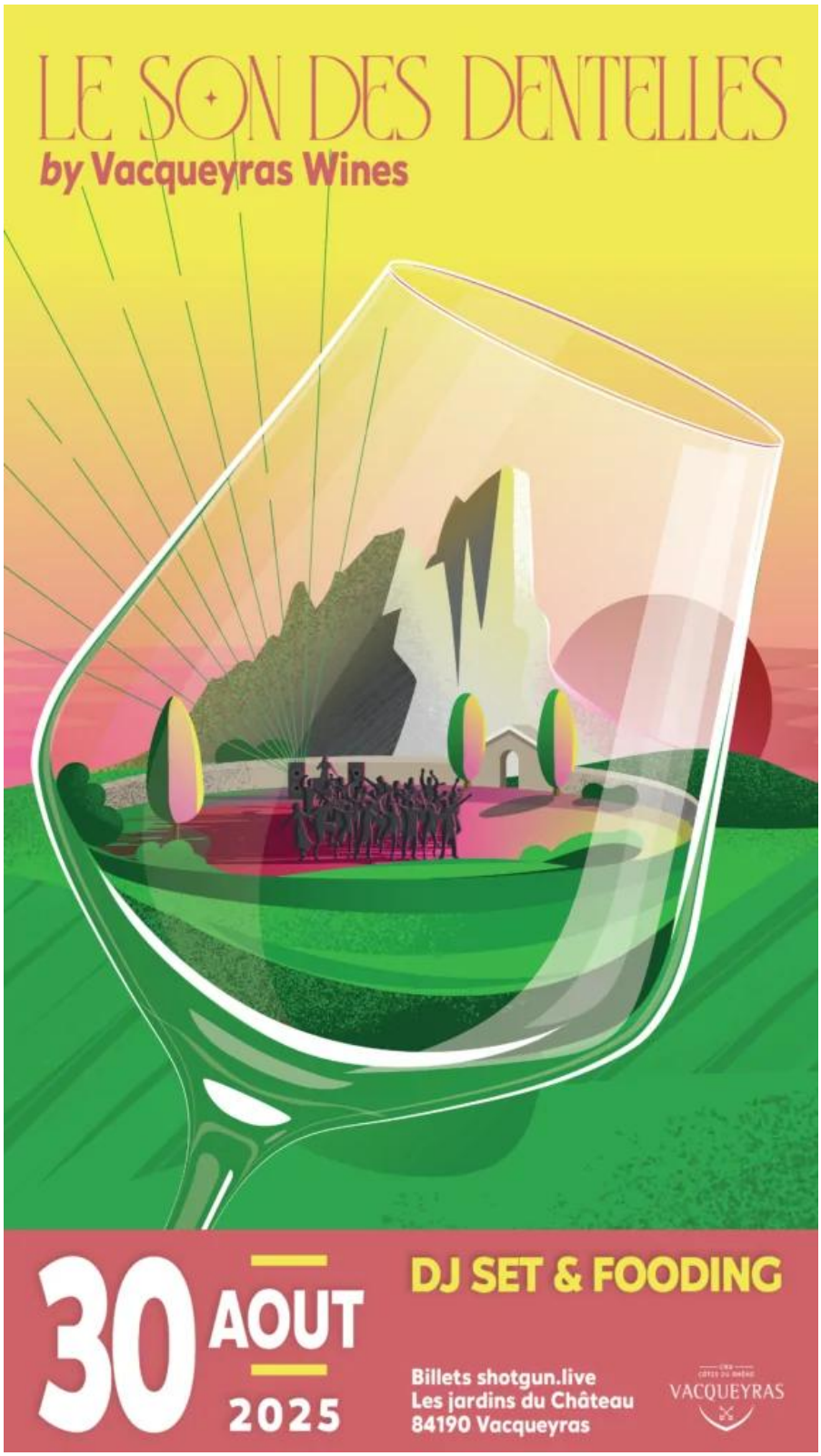

Les Petites Affiches de Vaucluse depuis 1839

Ecrit par le 26 novembre 2026

Carpentras : le festival Kolorz se réinvente

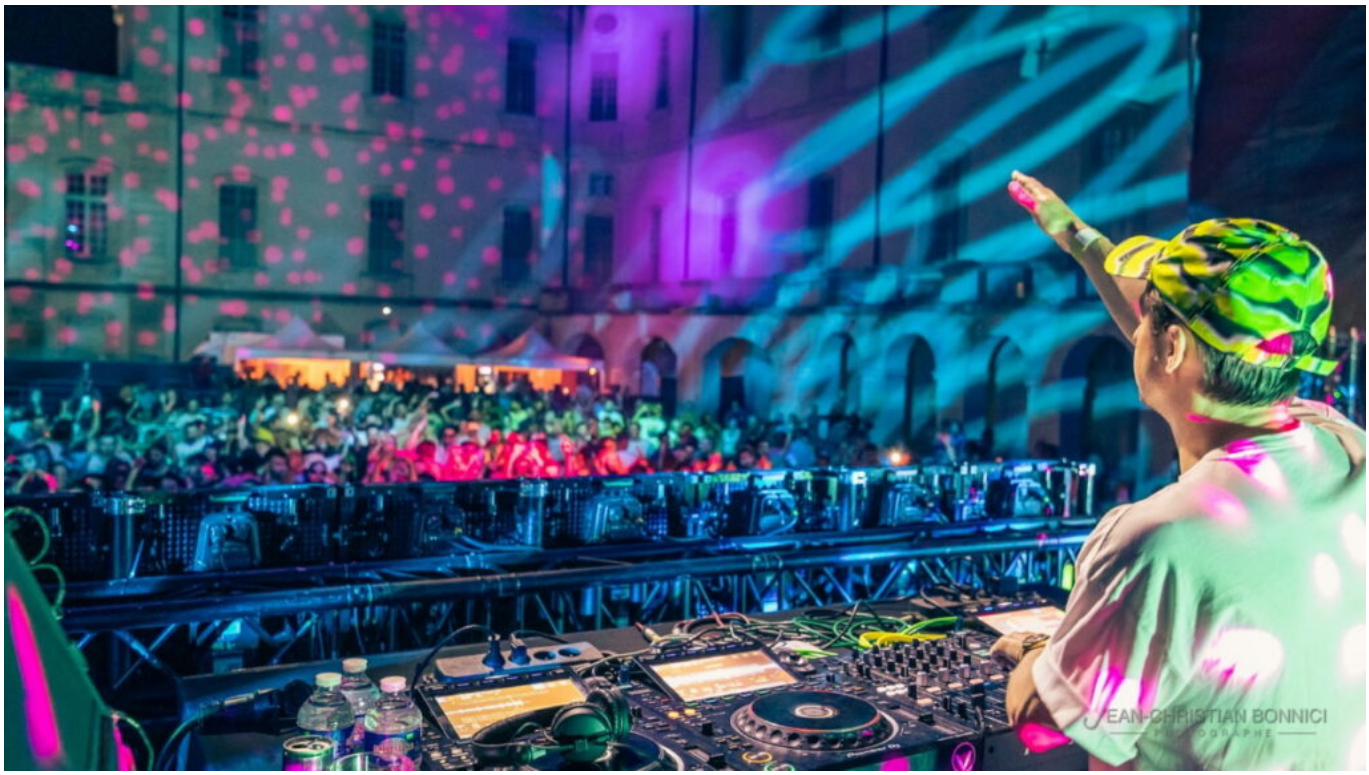

Le festival Kolorz aura lieu les 21 et 22 juillet.

Pour cette édition d'été, le festival inaugure une seconde scène dans le jardin de l'hôtel-Dieu, sous la terrasse qui surplombe le site. Ce nouvel espace sera dédié aux musiques électroniques du territoire : promoteurs, clubs, artistes locaux et régionaux, ils programmeront et conceptualiseront cette scène. Autre nouveauté : le retour du hip-hop dans la programmation.

Programmation
Vendredi 21 juillet : techno & hip-hop

- Mainstage : Luidji, J9ueve, 1heure42, Rakoto3000 et Nocif.
- Le Klub : Le District avec Otta, Axel K, Rollerz et Lo Pagani.

Samedi 22 juillet : électro & techno

Les Petites Affiches de Vaucluse depuis 1839

Ecrit par le 26 novembre 2026

- Mainstage : Boys Noize, Konstantin Sibold, Adiel et Laolu.
- Le Klub : Bassline avec La Mamie’s, Naajet et Theaz.



Les 21 et 22 juillet de 21h à 3h au 180 place Aristide Briand, Carpentras. Billetterie en cliquant ici.

J.R.

Les Eclipses Electroniques reviennent pour la 8e édition de La Gare Social Club

Les Petites Affiches de Vaucluse depuis 1839

Ecrit par le 26 novembre 2026



Les Eclipses Electroniques reviennent ce samedi 4 mars à la Gare de Coustellet pour la 8e édition de La Gare Social Club.

Pour cette soirée « clubbing » revisitée, dédiée aux musiques électroniques, l'équipe de La Gare s'associe au collectif avignonnais Les Eclipses Electroniques (R_mpart session, Sh_p & music, After officiel du Kolorz, Electro & Art…). Après une collaboration sur 4 éditions avec le label Inoove Production, qui s'est imposé comme un acteur majeur de la scène électro locale (Green fest, Lives du Comtat, Pétanques Electroniques…), les Eclipses Electroniques re-mettent le couvert après les éditions de 2019 et 2022. Cette édition accueillera Monsieur et Madame Benoit, Nacime B, Will Row et Bis Repetita b2b Paul Steiner.

Programmation
Mr & Madame Benoit

Monsieur et Madame Benoit est un tandem déjà mythique d'Avignon. Leurs dj sets captent tous les sons et repoussent sans cesse les limites, alliant house, vocaux décalés, acid house ou encore techno. Ils viennent de sortir des EP sur ISM Records (Londres) et Songspire (Amsterdam) et se produisent à travers la France et l'Europe, mais aussi à l'étranger.

Les Petites Affiches de Vaucluse depuis 1839

Ecrit par le 26 novembre 2026

Pour écouter Monsieur et Madame Benoit, cliquez sur ce lien.



Mr & Madame Benoit © DR.

Nacime B

Membre actif chez Les Eclipses Electroniques, Nacime B est un dj avignonnais qui surprend par la qualité de ses prestations sur platines vinyles. Ayant découvert la musique électro à ses aurores, il commence à mixer au début des années 1990 et parcourt différents clubs européens et français. Ses sets sont perçus comme éclectiques, groovy et séduisent un grand nombre d'adeptes dans le sud de la France.

Pour écouter Nacime B, cliquez sur ce lien.

Les Petites Affiches de Vaucluse depuis 1839

Ecrit par le 26 novembre 2026



Nacime B © DR.

Will Row

Co-fondateur du collectif Les Eclipses Electroniques, c'est dans les années 2000 que Will Row trouve instinctivement son univers avec un style bien propre alliant Deep-Techno, Tech-House et minimal, ses prestations sont précises Pumping et Groovy. Ayant fréquenté longtemps l'univers des clubs et des festivals en France et en Espagne, ses influences sont aujourd'hui très variées.

Pour écouter Will Row, cliquez sur ce lien.

Les Petites Affiches de Vaucluse depuis 1839

Ecrit par le 26 novembre 2026



Will Row © DR.

Bis Repetita b2b Paul Steiner

Pour cette nouvelle édition de La Gare Social Club, Bis Repetita (Les Eclipses Electroniques) et Paul Steiner (Blackout) seront au rendez-vous derrière les platines. Oscillant entre micro, deep minimal et idm, ces deux DJ invitent au voyage à travers des mélodies envoûtantes et des rythmiques chamaniques.

Pour écouter Bis Repetita, cliquez sur ce lien.

Les Petites Affiches de Vaucluse depuis 1839

Ecrit par le 26 novembre 2026



Bis Repetita b2b Paul Steiner © DR

Samedi 4 mars à la Gare de Coustellet à partir de 21h. Ouverture des portes à 19h30.
Prévente disponible sur le site www.billetterie.aveclagare.org ou sur place du mercredi à vendredi de 13h30 à 17h30.
Tarifs : plein : 12€ / réduit : 10€ / mini : 5€.
Plus d'informations au 04 90 76 84 38.

J.R.