Les Petites Affiches de Vaucluse depuis 1839

Ecrit par le 28 octobre 2026

Tour France Num : l'IA, la cybersécurité et la facturation électronique au cœur de l'étape arlésienne

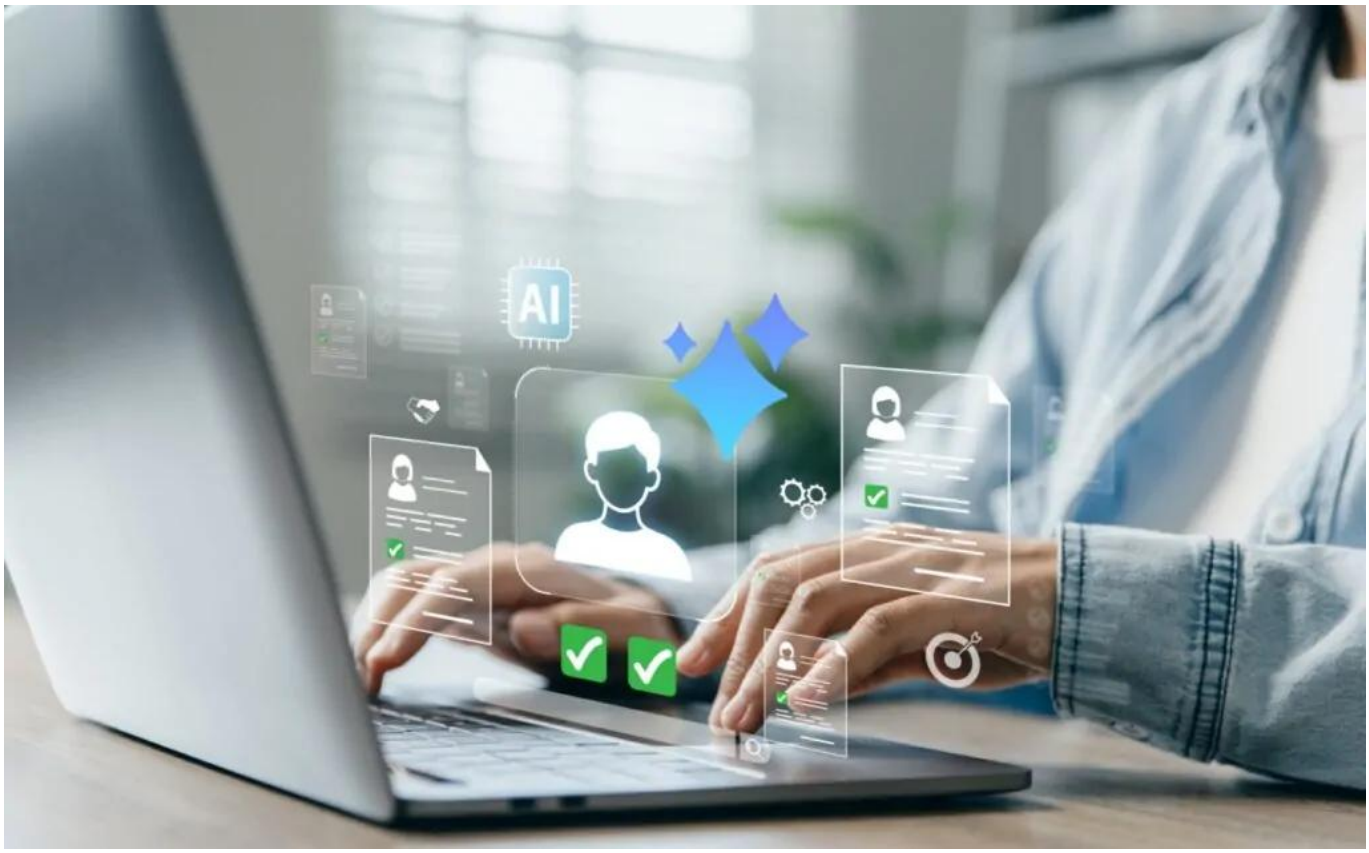

Le Tour France Num est une initiative gouvernementale qui parcourt la France pour accompagner les TPE et PME dans leur transition numérique. Après Bordeaux, Dijon, Ajaccio, Paris ou encore Toulouse, le Tour fera étape à Arles le mardi 3 novembre.

Depuis 2024, le Tour France Num fait étape dans plusieurs villes de France toute au long de l'année pour accompagner les TPE et PME dans leur transition numérique au travers d'ateliers pratiques, de conseils d'experts et de témoignages d'entrepreneurs. Depuis le début de l'année, le Tour a déjà fait 10 étapes à Paris, Dijon, Calais, Blois, ou encore Bordeaux. Le mardi 3 novembre, une nouvelle étape se tiendra dans les Bouches-du-Rhône.

Les Petites Affiches de Vaucluse depuis 1839

Ecrit par le 28 octobre 2026

Une étape à Arles

Organisée avec la Chambre de commerce et d'industrie (CCI) du Pays d'Arles, cette nouvelle étape se fera au Palais des Congrès d'Arles où les dirigeants de TPE-PME pourront découvrir des solutions concrètes pour intégrer le numérique à leur activité, à travers une table ronde sur l'intelligence artificielle et des ateliers pratiques consacrés à la cybersécurité, à la facturation électronique et à la présence en ligne.

Au programme

L'événement débutera par la table ronde 'L'IA : de l'effet de mode au gain de productivité, comment passer à l'action dans les TPE-PME ?' dont l'objectif est de mieux comprendre les usages possibles de l'intelligence artificielle et d'identifier les opportunités qu'elle représente.

S'ensuivront plusieurs ateliers pratiques pour répondre aux enjeux des entreprises autour de la cybersécurité, la facturation électronique, et la présence en ligne. La rencontre s'achèvera par un temps de rencontre et de réseautage.

Mardi 3 novembre. De 13h30 à 17h. Gratuit (inscription conseillée). Palais des Congrès d'Arles. 22 Avenue de la Première Division France Libre. Arles.

Un guide pour les entreprises autour de l'IA
Cette journée du 3 novembre sera aussi l'occasion pour la CCI du Pays d'Arles de lancer dans la matinée son guide pratique, élaboré avec le soutien du Département des Bouches-du-Rhône, à destination des entreprises pour qu'elles intègrent l'intelligence artificielle dans leurs recrutements. « Initialement créé en 2023, ce guide a été enrichi afin de proposer aux dirigeants, responsables RH et recruteurs des méthodes opérationnelles et des ressources directement mobilisables dans leur quotidien professionnel », indique la CCI.
Dans un même temps, l'APEC et HelloWork présenteront une table ronde dédiée aux opportunités offertes par l'IA et aux bonnes pratiques à adopter.
Le guide est d'ores et déjà accessible gratuitement en ligne.

Présentation du guide et table ronde le mardi 3 novembre de 9h à 11h. CCI du Pays d'Arles. 22 Avenue de la Première Division France Libre. Arles.

Les Petites Affiches de Vaucluse depuis 1839
Pour toujours en savoir plus, lisez **www.echodumardi.com**, le seul média économique 100% Vaucluse habilité à publier les annonces légales, les appels d'offres et les ventes aux enchères !